AUX GALERIES LAFAYETTE

R.C. PARIS 76 546

Succursale de LILLE

"A LA PARISIENNE"

Lundi 14 Janvier

et jours suivants

GRANDE QUINZAINE de

BLANC

CHEMISE DE JOUR shirting, jours fils tirés main, blanc, rose ou mauve. **6.90**
La culotte fermée. **6.90**
La chemise de nuit. **13.90**

CHEMISE-CULOTTE toile de soie, dentelle imitation Valenciennes et jours, rose, corail, mauve ou blanc. **13.90**

COMBINAISON-JUPON crêpe de Chine, ornée jours fils tirés, broderie main et dentelle imitation Valenciennes, rose, corail, ciel, mauve, cyclamen ou Nil. **29.»**

BLOUSE-PALETOT Vichy, belle qualité, beige, ciel, fraise, mauve, gris-bleu ou gris-noir, du 40 au 50. **14.90**

CHEMISE DE NUIT shirting blanc, corail, ou mauve, col et parements tons opposés. **16.90**

CHEMISE blanche, pour Homme, corps madapolam, devant souple piqué fin, façon gorge anglaise, poignets mousquetaire. "Hors Cours". **13.50**

CHEMISE DE NUIT pour Homme, en en madapolam, col rabattu, application percale fantaisie. "Hors Cours" **14.90**

MOUCHOIRS blancs, toile de Cholet pur fil, vignettes blanches assorties 0m45×0m45. "Exceptionnel". *La douzaine.* **22.50**

SERVIETTES DE TOILETTE nid d'abeilles fin, ourlées à jours, belle qualité. *La douzaine.* **35.»**

LINGE DE TABLE toile pur fil, ourlet à jours, chemin orné de jours et broderie à la main. Nappe 1m60 1m60. Serviettes 0m65×0m65. "Exceptionnel". Le service de 6 couverts. **75.»**

DRAP toile blanche fil et coton, article d'usage, ourlet jours échelle. 2m40×3m25. *Le drap.* **55.»**

DRAP toile blanche pur fil très belle qualité, genre fin, ourlet jours V en se. Entièrement fait à la main. 2m40×3m50. *Le drap.* **105.»**

DRAP toile blanche pur fil ourlet jours échelle formant retour, broderie à la main et jours fantaisie. 2m40×3m50 *Le drap.* **119.»** *La taie assortie.* **25.»**

MADAPOLAM sans apprêt pour lingerie, largeur 0m80. *La coupe de 10 m.* **24.90**

PERCALE fine coton Jumel pour lingerie, largeur 0m80. *La coupe de 10 m.* **37.»**

OCCASIONS EXCEPTIONNELLES

29me ANNÉE **LES VOYAGES DE LA PRESSE FRANÇAISE** 29me ANNÉE

CORRESPONDANTS: ROUBAIX : « LECTURES POPULAIRES », 2, rue du Bois
LILLE : « NORD-VOYAGES », 66, rue des Stations. Tél. 39.02

OFFRENT AUX LECTEURS DU « JOURNAL DE ROUBAIX »
UNE SERIE D'EXCURSIONS DE PRINTEMPS

EN ROUTE !... L'Hiver, la légendaire saison morose, n'est désormais attendu avec impatience par la légion de ceux qui veulent chercher sous des climats favorisés, les belles joies du « dépaysement ».

C'est un nombre toujours croissant de voyageurs qui s'en vont, dès les premiers froids, vers la proche et radieuse « Côte d'Azur », la Corse rustique, l'Algérie, la Tunisie ou le Maroc.

Quoi de plus merveilleux, en effet, à quelques heures des brumes et des froids du Nord, de se trouver en plein soleil radieux, sous le beau ciel bleu, au milieu des fleurs. C'est le cas de répéter : « Connais-tu le pays, où fleurit l'oranger, le pays des fruits d'or et des roses vermeilles, où ravonne et fleurit, un éternel printemps, sous un ciel toujours bleu ».

Le Rêve est devenu une Réalité. Le chemin de la Côte d'Azur est ouvert à tous, et ce, dans des conditions exceptionnelles de prix, par nos voyages à forfait. Chemin de fer ; les meilleurs horaires sont prévus, les places réservées. Hôtels : plus de tatonnements, de recherches, de désillusions. Tout est prévu à l'avance. L'ennui des pourboires en personne des hôtels est supprimé. Il n'y a qu'à se laisser diriger par un guide invisible, mais partout s'occupant de vous.

NICE ET LA COTE D'AZUR

ITINERAIRE A. — HUIT JOURS

1er jour. — Départ de Paris P. L. M. 21 h. 25 (places réservées).

2e jour. — Arrivée Marseille, 10 h.

Visite de **MARSEILLE** : en voiture le port de la Joliette, N.-D. de la Garde, Longchamp, le Prado, la Canebière, etc...

3e jour. — Départ Marseille 8 h. 20, arr. Cannes 11 h. 55. L'après-midi, les Iles Lérins. Logement à Nice.

4e jour. — Excursion en autocar par la route de la **Grande Corniche**, taillée au flanc des montagnes au pied, desquelles la mer vient s'éteindre. Panorama merveilleux sur les sommets neigeux des Alpes et les dentelures de la côte, la **TURBIE, MENTON**, frontière italienne, **MONTE-CARLO**, arrêt au **CASINO, MONACO**.

5e jour. — Séjour à **NICE**.

6e jour. — Séjour à **NICE**. Excursion à **SOSPEL**.

7e jour. — Séjour à **NICE**.

8e jour. — Séjour à **NICE**, départ 15 h. 17. Dîner en W.-R.

9e jour. — Arrivée Paris P. L. M. 9 h. 30.

Chemin de fer, départ Paris et retour, hôtels du déjeuner 2e jour au dîner W.-R. 8e jour, voiture Marseille, autocar Grande Corniche, pourboires et taxes d'hôtels.

1re cl. 1.585 fr. ; 2e cl., 1.260 fr. ; 3e cl., 960 fr. Lit occupé par une seule personne. Supplément 60 f.

ITINERAIRE B. — DIX JOURS

1er jour. — Départ de Paris P. L. M. 21 h. 25.

2e jour. — Arrivée **Marseille** 10 h. Visite en autocar.

3e jour. — **CANNES** et les **ILES LERINS**. Logement à Nice.

4e jour. — Séjour à **NICE**. Excursion à **SOSPEL**.

5e jour. — La **GRANDE CORNICHE** en autocar.

6e jour. — Séjour à **NICE**.

7e jour. — Excursion en autocar à **Grasse** et aux **Gorges du Loup**.

8e jour. — Séjour à **NICE**.

9e jour. — Séjour à **NICE**.

10e jour. — Séjour à **NICE**. Départ 15 h. 17, dîner W.-R.

11e jour. — Arr. Paris P.-L.-M. 9 h. 30.

Chemin de fer, départ Paris et retour, hôtels du déjeuner 2e jour au dîner 10e jour, voiture Marseille, autocars Grande Corniche et Grasse, pourboires d'hôtels et taxes.

1re cl., 1.800 fr. ; 2e cl., 1.470 fr. ; 3e cl., 1.140 fr. Lit occupé par une seule personne, supplément 80 fr.

ITINERAIRE V. — CORSE et COTE D'AZUR
Départ tous les samedis

Samedi. — Départ Paris 21 h. 25.

Dimanche. — Déjeuner W.-R., arr. **Nice** 14 h. 25. Séjour à **Nice**.

Lundi. — **La Grande Corniche** en autocar, par la **Turbie, Menton**, frontière italienne. Retour par **Monte-Carlo** (arrêt), **Monaco**, Villefranche.

Mardi. — Séjour à **Nice**. Départ du paquebot 21 h. 30.

Mercredi. — Arr. Calvi 7 h. Départ en autocar de Calvi à Piana (110 kil.), par **Galeria** (déjeuner), le col **Palmarella, Porto**, les **Calanches, Piana**.

Jeudi. — En autocar (71 kil.), **Piana, Cargèse, Sagone**. Col de San Bastiano, **Ajaccio** 11 h. 15, déjeuner.

Départ pour **Bastia** en chemin de fer, dîner à **Bastia**.

Départ du paquebot 21 h.

Vendredi. — Arr. Nice 6 h. 20. Séjour à Nice.

Samedi. — Départ Nice 15 h. 05, dîner W.-R.

Dimanche. — Arrivée Paris P.-L.-M. 9 h. 20.

Prix comprenant le chemin de fer départ Paris et retour, les paquebots, les hôtels du déjeuner W.-R., le dimanche au dîner W.-R., le samedi au retour, pourboires et taxes.

1re classe: **1.930** fr. ; 2e classe **1.640** fr. ; 3e classe (2e pag.) : **1.310** fr. — Facilité de prolonger le séjour à Nice.

N° VI. — CORSE ET COTE D'AZUR

Jeudi. — Départ Paris 21 h. 25.

Vendredi. — Arr. à **Nice** 14 h. 23. Départ du paquebot à 19 h.

Samedi. — Arrivée **Ajaccio** 5 h. 30. Séjour à Ajaccio.

Dimanche. — Départ en autocar à 7 h., pour **Sartène, Bonifacio** (déjeuner), **Porto Vecchio** et **Zonza**.

Une ville unique, une des villes les plus originales de l'Europe, **Bonifacio** est bâti sur une presqu'île étroite de 2 kilomètres de long sur 250 mètres de large, à pic, que la mer rouge tous les jours par sa base et qui s'avance au-dessus des flots comme un éperon de navire, en face de la Sardaigne, dont les étroites Bouches de Bonifacio la séparent.

Lundi. — En autocar **Zonza Col de Bavello, Ficavo** (déjeuner). **Ajaccio**, arr. 18 h. 30.

Mardi. — En autocar, **Piana, Les Calanche, Golfe de Porto, Evisa, Vico, Calcatoggio, Ajaccio.**

Mercredi. — Départ en chemin de fer pour **Corte**. L'après-midi **Corte**.

Jeudi. — En voiture particulière la **Scala Santa Regina**.

Dîner et logement à **Bastia**.

Vendredi. — **Le tour du Cap corse en autocar.**

Embarquement à 20 h.

Samedi. — Arr. Nice 7 h. 13. Retour facultatif jusqu'au mardi soir.

Prix comprenant : la traversée Nice-Ajaccio-Bastia-Nice, le chemin de fer Paris et retour, les autocars, les hôtels (chambre et 3 repas, eaux boissons), les pourboires.

Par personne : 1re classe : 2.260 fr. ; 2e cl. 1.840 fr. 3e cl. : 1.620 fr.

Ces prix sont pour un minimum de 2 personnes. Personne isolée : supplément de 100 fr.

TUNISIE-ALGÉRIE

ITINERAIRE I. — ALGER ET ENVIRONS
Départs tous les lundis, vendredis et samedis.

1er jour. — Départ Paris 21 h. 25 (avec facilité d'éviter le trajet de nuit en chemin de fer, en partant le dimanche, logement Marseille).

2e jour. — Matinée à **Marseille**. Embarquement à midi.

3e jour. — Arrivée **Alger** 10 h. Installation hôtel.

4e jour. — Séjour à **ALGER**. L'après-midi en autocar, le **SAHEL**, par **Birmandreis, Birkadem, Delly-Ibrahim, Douéra** (arrêt). Retour par **Frais-Vallon**.

5e jour. — Matinée à **Alger**. L'après-midi en autocar : le **Jardin d'Essai**, le Ravin de la Femme sauvage, retour par la forêt de Baïnem.

Les vieux chemins bordés d'oliviers séculaires plongent dans les ravins frais, grimpent sur les crêtes ensoleillées. Partout ce sont des tableaux admirables ou grandioses, des vues pittoresques, vers le golfe d'Alger et les montagnes de Kabylie blanches de neige à l'horizon, vers la côte historique du Sidi-Ferruch ou la clinique de la Mitidja.

6e jour. — Séjour à **Alger**. Départ du paquebot.

7e jour. — Arrivée Marseille 15 h. Dîner, retour à volonté vers Paris.

Prix comprenant : le chemin de fer départ Paris et retour, les paquebots rapides, les deux excursions en autocars, les hôtels, du déjeuner le mardi au dîner à Marseille le dimanche au retour, les pourboires et taxes.

2e cl. : 1.855 fr. ; 3e cl. (2e paquebots), 1.690 fr. 3e cl., 1.340 fr.

ITINERAIRE A. — ROUTE DES ALPES
Départs les dimanches, mercredis et vendredis (tous les jours à partir de février).

1er jour. — Départ Paris 22 h. 20.

Facilité d'éviter le trajet de nuit, départ 9 h. arr. 20 h.

2e jour. — Arrivée Grenoble 10 h. Séjour à **Grenoble**.

3e jour. — Départ en autocar à 9 h. par le Col de la Croix-Haute, Sisteron, Digne (182 kil.).

4e jour. — Départ en autocar à 9 h. par Saint-André-des-Alpes, Annot (déjeuner), Entrevaux, Puget-Théniers, Gorges de la Mescla, Nice (192 kil.).

5e jour. — Séjour à **NICE**. L'après-midi la **GRANDE CORNICHE** en autocar, **Menton**, frontière italienne. Retour par **Monte-Carlo** (arrêt), **Monaco**.

6e jour. — Séjour à **NICE**.

7e jour. — **CANNES** et les **ILES DE LERINS**. Logement à Marseille.

8e jour. — Séjour à **MARSEILLE**. Visite en autocar, départ à 19 h. 30.

9e jour. — Arrivée à Paris 9 h. 30.

Chemin de fer départ Paris et retour, hôtels (sans boisson) du déjeuner 2e jour au dîner 8e jour, toutes excursions indiquées, pourboires et taxes.

1re classe 1.860 fr. ; 2e cl., 1.380 fr. ; 3e cl., 1.205 fr.

Facilité de commencer la Route des Alpes à Aix-les-Bains.

Une journée supplémentaire en autocar Aix-Grenoble : 125 fr.

DES PYRÉNÉES a la COTE D'AZUR

ITINERAIRE N.P. — **Bordeaux, Biarritz, Pau, Lourdes, Gavarnie, Marseille, Nice, Menton, Monaco, Monte-Carlo, Grasse. LES GORGES DU LOUP.**
Départs à toutes dates au choix

1er jour. — Départ de Paris 21 h. 30 (facilité d'éviter le trajet de nuit).

2e jour. — Arrivée à Bordeaux en matinée, visite en voiture, dîner et logement à Bayonne.

3e jour. — Biarritz, retour Bayonne.

4e jour. — Départ pour Pau (matin), dîner, logement Lourdes.

5e jour. — Cautorets et Gavarnie en autocar.

6e jour. — Séjour à **LOURDES**.

7e jour. — Départ de Marseille, dîner en W.-R., arrivée à Marseille vers dîner.

8e jour. — Visite de Marseille, dîner et logement à Cannes.

9e jour. — Séjour à **Cannes**, dîner et logement à **NICE**.

10e jour. — La grande Corniche en autocar, la Turbie, Menton, Monte-Carlo (arrêt), Monaco, Villefranche.

11e jour. — L'après-midi les **Gorges du Loup** et **Grasse** en autocar.

12e jour. — Séjour à **NICE**.

13e jour. — Séjour à **NICE**, départ à 14 h. 57, dîner W.-R.

14e jour. — Arrivée Paris 9 h. 30.

Prix comprenant le chemin de fer départ Paris et retour, hôtels (sans boisson), du dîner 2e jour au dîner 13e jour, les excursions indiquées, pourboires et taxes.

1re cl. 2.215 fr. ; 2e cl. 1.770 fr. ; 3e cl. 1.445 fr.

Facilité de prolonger le séjour à Nice : 190 fr.

Facilité de prolonger le séjour à Nice.

Envoyez-nous vos noms et adresses pour recevoir gratuitement tous les programmes de la saison 1929.

VOYAGES DE NOCES suivant itinéraire et durée désignés, comprenant toutes dépenses.
VOYAGES PARTICULIERS assurant tout confort, évitant toutes surprises.

RÉDUCTIONS D'USAGE AUX BÉNÉFICIAIRES DE CARTES DE FAMILLES NOMBREUSES OU MUTILES

NOS VOYAGES EN 1929
Nice et la Côte d'Azur — L'Italie — Les Lacs Italiens — Lourdes et les Pyrénées — Dauphiné et Savoie — La Route des Alpes — L'Auvergne en autocar — La Normandie en autocar — La Bretagne en autocar — Les Vosges en autocar — Les Gorges du Tarn — La Belgique — La Suisse — Le Tyrol — L'Alsace-Lorraine — La Corse — Les Châteaux de la Loire — Franche-Comté et Jura — Versailles-Fontainebleau

Le nombre des places étant très limité, on s'inscrit de suite, directement ou par correspondance :
LILLE : « NORD-VOYAGES », 66, rue des Stations (Téléphone 39-02. — ROUBAIX : « LECTURE POPULAIRE », 36, Grande-Rue. 26

BEURRE FIN

ACHETEUR

PHILATELISTES

Achat Vx Vêtements

Matières Textiles

Machine à écrire neuf à coudre, 4 t. Sébastopol. Roubaix.

PORTO. MUSCAT MADÈRE Clarisse. Prix sans concurrence A L'APÉRO 11 rue du Gd Chemin. Rx. Tél. 694. 32742

A VENDRE cause départ urgent, belle chambre, meubles rotin, 114, rue d'Angleterre. Tg. 50142

Voiture d'Enfant jumelle, bon état, à vendre occ. 4, rue Pauvrée. Rx. 12531

DÉMOLITION du château, Bd Lacordaire, n° 4, Roubaix. — A vendre : Belle véranda en fer forgé de 12 m. long., 3 m. 50 haut., avec beau portion à marches ; portes, chassis, persiennes mécaniques, escaliers à gorges 3 étages ; madriers, bastaings, chevrons, planchers, grilles cheminées, appuis de fenêtres et cordons assortissement en Soignies, 50.000 belles briques ; tous à briller, etc... Tous ces matériaux sont presque neufs et modernes. A vendre dans de bonnes conditions. S'adr. FLORIN Fils, bon cord. Lacordaire, 4, Roubaix, ou 231, rue de Gand, à Tourcoing. (Tél. 19.30). 50124

T. S. F. LENOUZY. PATHÉ et SFER 28, 6 lampes sur cadre, port. 700 fr. Garantie un an. Facilités de paiement. L'ami des Amateurs. 32573

ASPIRATEUR

Pourquoi payer comptant

PROFITEZ-EN En VENDANT TRÈS CHER BIJOUX DIAMANTS OR, ARGENT DENTIERS, PIÈCES DÉMONÉTISÉES JOSÉ 18 bis Grande-Rue ROUBAIX

ACHETEZ AU FABRICANT 260 rue Jules-Guesde, Roubaix

Meubles Garantis

HORTICULTEURS JARDINIERS PROPRIÉTAIRES POTS A FLEURS A SALADES Grès et Décor. Ed. RAUX 280, Bd Beaumarchais, 280 ROUBAIX

Lot Meubles T.S.F. valeur réelle 2.000 fr. de grand luxe, style unique, à liquider en lot ou séparément. Occasion exceptionnelle. Très bas prix. Cause départ. S'adr. Bd du Cygnes (St-Liévin-Barbieux) Roubaix. Ouvert de 9 h. à 1 h. 48610

A VENDRE Planches, tonnelles, lattes, madriers, bon état, grande longueur, énorme quantité, châssis, portes et fenêtres. Bois à brûler, vieux fer, 1.000 kgs. — S'adr. Magasin entrepôt, gare St-Sauveur, A. Van Gindt, 40, rue Pierre-Mauroy, Lille. 5670

PIERRE MARCHAL

38-40, Rue Esquermoise - LILLE

Les Magasins sont ouverts le Dimanche jusqu'à 11 h. 1/2

Les Magasins sont ouverts le Dimanche jusqu'à 11 h. 1/2

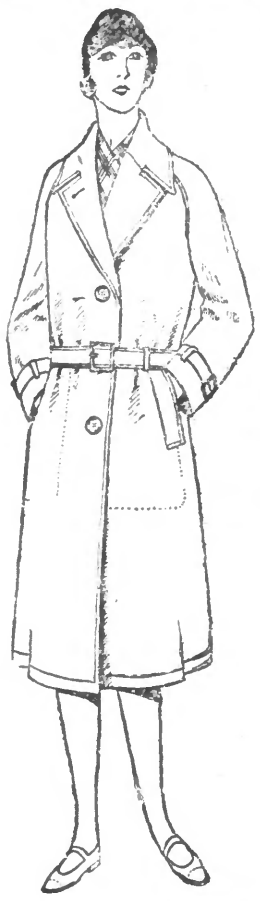

29 fr. **29 fr.**

ENTRÉE LIBRE — PRIX FIXE

ENTRÉE LIBRE — PRIX FIXE

IMPERMÉABLE entièrement caoutchouté tous modèles

Au comptant et à crédit jusqu'au 15 janvier **VENTE RÉCLAME** Machines à coudre Vélos - Motos Voitures d'enfant POUR LES FÊTES RABAIS sur vélos enfants, voitures, poupées, trottinettes *C. Coppenolle* 59, rue des Tanneurs (pr. r. Molinel), LILLE

Sommes preneurs COMPTANT **Titres inaliénables** Sezennales Rente 6 C. 1930 Amortissables en 10 ans Amortiss. en 15 ans au Porteur Banque ESTIEVENAET 48, rue des Arts, LILLE 27000

L. BLACHE chirurgien dentiste de la Fac. de Médecine 97, rue Nationale Tg. Tél. 836

DENTS Bridges et Couronnes PRIX LES PLUS BAS

Ang. DAEL OPTICIEN « AU CŒUR D'OR » 59, rue Saint-Jacques, 59 TOURCOING Création rapide des ordonnances de MM. les Oculistes Optomètre breveté S.G.D.G Mensuration gratuite de la vue. Maison de confiance.

AUTO-PALACE Service de transports, déménagements par camionnettes et camions, tous tonnages. Toutes directions. Wagons et Cadres capitonnés. THERSSEN & LEPAULT, 10 à 16, rue d'Alsace, ROUBAIX. (Tél. 6.23 et 33.01) 31629

ACHETEZ notre Machine à Coudre à 795 francs garantie 15 ans sur facture, payable en 3 ou 4 versements Grand luxe Bouquet, table renversement formant rallonge — Maison SERVENAY, 12, rue de la Gare, Roubaix, qui se charge aussi des réparations de tous les systèmes de machines à coudre. 31445

VIDANGES VANCOILLIE, 166, r. de Lille, Mouvaux, 7 f. le m3 Tél. 3927. Rx. Pas de succursale. 32223

T. S. F. Poste sur cadre complet, 1.950 fr. Poste sur antenne, complet, 1.500 fr. Essai gratuit à domicile. Payable en 10 mois, chez P. DE RUYCK, 46, rue St Georges, Rx. (T. 24.17). 23172

Machines à Coudre RÉCLAME Voir en Petit Débrouillard : Mach. neuve avec coffret, garantie 20 ans, 350 fr. Meuble luxe ravissant 2 tiroirs, table abattante, décors 730 fr. Concurrence impossible. Ne pas confondre. Renseignez-vous. Maison de confiance, jamais un client n'a eu à payer une pièce cassée ou usée. Machines mises à l'essai. Rép. gar. payables un mois après. Ouvrez l'œil : la maison ne vend pas de vélos. A. BOUCHER, 290 bis, rue de Lannoy, Roubaix. (Tél. 28-06). 2 occasions comme neuves, Singer, 2 singer, 1 Domestique. 32401

Meubles et Literies TOUJOURS MOINS CHER qu'ailleurs EMILE DUCOULOMBIER 7 et 147, rue de Lannoy ROUBAIX ENTRÉE LIBRE. 32460

VIDANGES Roubaisienne, 7 fr le m3. Bureau à Hem et 12, place de la Gare Rx (Tél 7.57). 18824

EN JANVIER Maisons de Gros et Confectionneurs trouveront des **Soldes d'Inventaires** en coupes de **SOIERIES** de la MAISON **F. GAMBY, de Lyon** Seul dépôt à Lille : 54, rue Basse. 458

A L'APPROCHE DE L'HIVER faites vos achats dans une MAISON de toute CONFIANCE *A LA FILEUSE* 55, rue Watt (Epeula) ROUBAIX (R.C. 624) Tennis, molleton, flanelle, finette, sous-vêtements hygiéniques, Draps, toiles, essuies, mouchoirs, lingerie, bonneterie, etc. Maison spécialisée dans la chemise sur mesures pour hommes

Pour vous Meubler Voyez nos magnifiques CHAMBRES ET SALLES A MANGER Maison de 1er ordre fabriquant elle-même tous ses articles 51 rue Fabricants Rx 31949

ESTOMAC POITRINE Dr Bourgeois, sp., 50, r. Lille Lg Mardi, jeudi, samedi, de 1 h. 30 à 3 h. et de 5 h. à 7 heures.

MATELAS LAINES et FLOCONS, toutes qualités. Défoutrage et battage à façon. Laine 209 bis, Bd Gambetta, Rx. (T 966). 31171

POUR LA FEMME

Toute femme qui souffre d'un trouble quelconque de la **Menstruation**, Époques irrégulières ou douloureuses, en avance ou en retard, Leucorrhée, **Maladies intérieures, Métrite, Fibrome, Salpingite, Ovarite, Suites de Couches**, guérira sûrement rien qu'en faisant usage de la

JOUVENCE DE L'ABBÉ SOURY

uniquement composée de plantes inoffensives, jouissant de propriétés spéciales qui ont été étudiées et expérimentées pendant de longues années.

La **JOUVENCE de l'ABBÉ SOURY** est faite expressément pour guérir toutes les maladies de la femme. Elle les guérit bien parce qu'elle débarrasse l'intérieur de tous les éléments nuisibles ; elle fait circuler le sang, décongestionne les organes en même temps qu'elle les cicatrise.

La **JOUVENCE de l'ABBÉ SOURY** ne peut jamais être nuisible, et toute personne qui souffre d'une mauvaise circulation du sang, soit **Varices, Phlébite, Hémorroïdes**, soit de l'**Estomac** ou des **Nerfs, Chaleurs, Vapeurs, Etourdissements**, soit malaises du RETOUR D'AGE, doit employer la

JOUVENCE de L'ABBÉ SOURY

en toute confiance, car elle guérit tous les jours des milliers de désespérées.

La **JOUVENCE de l'ABBÉ SOURY**, préparée aux Laboratoires Mag. DUMONTIER, à Rouen, se trouve dans toutes les Pharmacies. — Le flacon : 9 fr. 50 (impôt compris).

Bien exiger le véritable JOUVENCE de L'ABBÉ SOURY qui doit porter le portrait de l'Abbé SOURY et la signature Mag. DUMONTIER en rouge.
AUCUN AUTRE PRODUIT NE PEUT LA REMPLACER 173

Couturières Renversement GARANTIE 10 ANS **795 FR.** Facilité de paiement DELOBEL-PIETTERS Fondée 1879. Agent Singer Dürkopp. Réparations garanties 80, rue Tourcoing. Rx 48215

Maladies de Peau - Glandes POITRINE — ESTOMAC — FIBROMES IMPUISSANCE — PROSTATITE **Voies Urinaires** **RAYONS X** Docteur CASTEL, 52, rue du Curoir (près Gde Place), ROUBAIX. 23712

LE BAS A VARICES « OCCULTA » corrige les défauts de la jambe. Soutient et guérit. Elégance, solidité. Invisible sous le bas de soie. Se lave à volonté. Exclusivité : Mme Spriet, 44 rue des Fabricants. Rx 27440

PAPIERS PEINTS en soide et couleurs préparées à 5 fr. le rouleau Van Lède 158, rue Jules Guesde Rx 43181

IMPORTANTE ORGANISATION PROPHYLACTIQUE INSTITUT MÉDICAL **U.S.D.** 124, RUE DE TOURNAI — *LILLE* Traitements sérieux, rapides à prix très réduits **Voies Urinaires** RÉTRÉCISSEMENTS — FILAMENTS — GOUTTE Chronique IMPUISSANCE — PROSTATITE Maladies des FEMMES : Métrite, Ovaite, Tumeurs, Fibromes guéries SANS OPÉRATION, en 4 à 5 séances SYPHILIS — MALADIES DE LA PEAU ULCÈRES, Eczémas, Lupus, Cancers, Psoriasis, Sédimentation du Sang (Sérums, Vaccins, 914, Bismuth Bi) — Guérison constatée Par Analyses (Laboratoire à Paris) DIATHERMIE — RAYONS X, ULTRA VIOLETS, RADIUM **Consultations** Tous les jours de 8 h. à 19 heures. — DIMANCHES et FÊTES de 8 h. à midi.

CLINIQUE FAID 1, place de la Gare, LILLE (2e étage)

Nous ne saurions trop conseiller aux malades de **ne rien faire** avant de consulter les médecins spécialistes de la **Clinique FAID**, seule succursale dans le Nord de l'Institut Biorane de Paris, le plus grand établissement médical de l'Europe.

En y allant, les malades éviteront **les frais inutiles et les pertes de temps**. Plusieurs cliniques l'ont imitée, mais aucune n'emploie ses méthodes consacrées par le temps et par les résultats admirables obtenus.

Principales maladies traitées

MALADIES URINAIRES des deux sexes, Blennorragies, Eccoulements, Cystites, Prostatites, Rétrécissements, Perte, Impuissance.

SYPHILIS et toutes ses conséquences. Plaques, Ulcères, Paralysies, Troubles de la vue des yeux, du nez, de la gorge et des oreilles.

MALADIES DE LA FEMME Pertes, Métrites, Ovarites, Salpingites, Tumeurs, Fibromes, Pertes, Troubles des Règles, Retour d'Age, etc..., etc...

MALADIES DE LA PEAU Dartres, Boutons, Démangeaisons, Plaques, Psoriasis, Herpès, Pelade, Eczéma, Perte de cheveux, Rougeurs, Gale, etc..., etc...

MALADIES DE L'ESTOMAC ET DU VENTRE Aigreurs, Douleurs, Renvois, Coliques, Tumeurs, Ulcères, Dilatations, Constipation, etc... Examen complet aux rayons et par procédés nouveaux.

MALADIES DES POUMONS Toux, Irritations, Asthme, Emphysème, Tuberculose, etc..., etc... Grande spécialité de pneumothorax pour les tuberculeux, que l'on guérit le plus souvent.

TRANSFUSION DU SANG pour les anémiés, les vieillards prématurés.

Consultations tous les jours de 9 h. à midi et de 2 à 7 h. et Dimanche matin. Fermé le Vendredi

Brochures pour chaque maladie envoyées à tous et partout contre 1 fr. en timbres-poste.

RENSEIGNEMENTS GRATUITS

MEUBLES 1 buffet, 6 ch., table, 285 fr. Machine à coudre, 350 fr. Buffet crédence, 350 fr. Table II, II, 175 fr. Lit en chêne, Arm. à glace, table de nuit, 1.200 f. Rue de Menin, 116, Tg. 23071

CAVES INONDÉES Réparation garantie 10 ans. Remboursement en cas d'échec. Réparation citernes, réservoirs, fosses d'aisances. Etanchéité des terrasses et vieux toits. — Dépôt du TOITEX — J. B. DELEZENNE, 151, rue Pierre de Roubaix. Rx T. 37.37 27205

CHEVEUX Repousse certaine en 2 Mois. Consultes MARTIN, coiffeur, 3, place du Travail, Rx. Miller d'attest. 8 méd d'or. 50010

Mme Dominique DESMET succr de la Maison DUFOSSEZ **DÉMÉNAGEMENTS ET TRANSPORTS** PAR AUTO CAPITONNÉE ET CAMIONNETTE Voitures, wagons et cadres de toutes dimensions pr tous pays GRAND GARDE MEUBLES 18 rue des Arts, ROUBAIX Téléphone 20.19 33703

Plants Pommes de Terre Pour avoir une bonne récolte sûresse : vous directement à la Maison Dumortier, 223, rue Carnot, Wattrelos (Labourin) Téléphone 19 qui vous fournira des plants d'origine hollandaise Eersteling en vrac, maison de confiance. Livraison à domicile. 20694

TABLIERS LA MAISON DU TABLIER, 62, rue de l'Espérance, 62, à ROUBAIX, est le mieux assortie. Les marchands ont intérêt à s'y adresser 29249

AVARIE TRAITEMENT SÉRIEUX efficace, d'emploi facile à suivre, même en voyage, par les COMPRIMÉS Dr GIBERT remplaçant avantageusement le COD et les piqûres. L'étui de 50 comprimés : 1 fr. Adresser commandes et demander BROCHURE GRATUITE à la Phie GIBERT, 19, rue d'Arbonne, MARSEILLE. Dépôts à Roubaix : Phie Corbeaux, 6, rue de Lannoy ; à Tourcoing : Phie Roselet, 18, r. Calmette.

MALADIE SECRÈTES Guérison complète — Traitement par malade chez lui. — M. VERHAEGHE, Docteur de l'Université de Lille, Pharmacien, Place du Trichon, ROUBAIX — Ouvert dimanches et fêtes jusqu'à midi (Mon sprecht Vlaamsch). 64088