LA BRASSERIE COOPERATIVE DE MONS-EN-BARŒUL

a l'honneur d'aviser ses actionnaires que sa dernière assemblée générale a fixé le paiement des ristournes et intérêts pour l'exercice 1928, dans l'ordre alphabétique ci-après :

Semaine du 15 au 20 avril inclus, lettres N, O, P, Q, R. - Semaine du 22 au 27 avril inclus : lettres S, T, U, V, W, X, Y, Z. - Semaine du 29 avril au 4 mai inclus : lettres A, B, C. — Semaine du 4 mai au 18 mai inclus : lettre D. - Semaine du 21 au 25 mai inclus : lettres E, F, G, H, I, J, K. - Semaine du 27 mai au 1er juin : lettres L, M. Chacun recevra en temps opportun un bordereau établissant la somme qui lui revient.

Ces paiements auront lieu aux guichets du Crédit du Nord et dans toutes ses agences.

A densité égale, DECLAREE et GARANTIE, ces ristournes sont les plus importantes de la région.

L'Economie sur le prix syndical est, pour cet exercice, de CINQUANTE-SIX FRANCS à la rondelle. 38252

TOURCOING

AUJOURD'HUI, DIMANCHE 5 MAI :

Hôtel de Ville : Bureau de l'Etat-Civil, de 9 à 11 h.

Caisse d'Epargne : de 9 h. 30 à 11 h. 30.

Maison des Œuvres, rue des Orphelins : Secrétariat du Peuple (consultations gratuites), et Œuvre de St-François-Régis (mariage des indigents).

Bibliothèque Catholique, 13, rue des Orphelins : de 9 h. 30 à 11 h. 30.

Etablissement Municipal de Bains : de 8 à 11 h.

Bibliothèque Communale : Fermée.

Musée : Fermée.

Bibliothèque Populaire : Fermée.

Foyer Colbertiste, 10, rue de Gand : de 10 h. 30 à midi.

Elections municipales : Scrutin ouvert de 8 à 18 h.

Courses de Tourcoing : 14 h., Hippodrome du Brun-Pain.

Médecins de garde : Docteur Desbonnets, 66, rue Nationale ; docteur Ledne, 85 bis, rue des Ursulines.

Pharmacieux de garde : MM. Pottau, 113, rue de Roubaix ; Levin, 53, rue de Gand.

Un acheteur de laines à l'honneur

Un de nos confrères australiens annonce qu'au cours d'une réunion qui s'est tenue à Sydney, un souvenir en argent massif a été offert à notre concitoyen M. Joseph Playoust qui, après 38 années passées en Australie, s'est retiré des affaires récemment avec l'intention de rentrer en France.

M. A. H. Moore, le doyen des courtiers en laines, porta la santé de M. Playoust et exprima son grand plaisir de faire ainsi honneur à son vieux collègue. M. Moore retraça l'histoire et les progrès du négoce des laines à Sydney depuis l'enfance du système des enchères publiques. Il montra la grande part que M. Playoust pris dans le développement du marché de Sydney. Pendant une carrière de 38 années, M. Playoust a été une figure remarquable du commerce et a gagné l'estime et le respect de tous.

L'Ecole du Bâtiment et les Pupilles de la Nation à la Foire commerciale de Lille

Trois élèves de l'Ecole du Bâtiment ont exposé à la Foire commerciale dans la section réservée aux Pupilles de la Nation.

Comme serrurier, Marcel Desbonnet a présenté des lampes de table représentant des cigognes formées de bandes de tôle martelées ; il a obtenu une médaille de vermeil.

Catégorie zingueur : André Lenoir a exposé un poinçon mouluré à 8 faces, le tracé du développement et l'exécution de cette pièce lui ont valu une médaille de vermeil.

Fernand Demeyère obtient une médaille d'or avec un châssis en bois de forme elliptique, divisé par un bois de même forme maintenu par d'autres bois droits.

Ces résultats font honneur à ces élèves et aux maîtres qui les ont formés.

POUR RÉUSSIR, il est de votre intérêt de voir Baratte spécialiste en graines, 128 rue de Lille, qui vous donnera ses conseils dans les moindres détails. 597176

Le plus grand concours de pigeons de l'année au profit des Anciens Combattants

C'est, en effet, un concours magnifique qu'organise l'Entente colombophile tourquennoise, au Café Delvoye, place de la République, à Tourcoing, le jeudi 9 mai 1929 (Ascension) au profit de la caisse du Groupe des Anciens Combattants du Centre. Ce concours sur Survilliers est doté, grâce à la générosité du président d'honneur du groupe, M. Jules Flipo et à celle d'un bon nombre de donateurs, de 1.000 fr. de prix d'honneur et de magnifiques prix d'excellence exposés au siège de l'E.C.T., dont un constateur rapide Simon, une montre plaquée or, service de table, service à café nickel, etc., etc...

Les amateurs colombophiles ont intérêt à jouer à ce concours en y engageant le plus de pigeons possible car un phonographe sera tiré au sort gratuitement entre tous les amateurs qui engageront au moins huit pigeons ; ils auront autant de chance de gagner ce phonographe qu'ils engageront de fois huit pigeons.

Par cette énumération, l'on peut juger de l'importance de ce concours et nous ne saurions trop insister pour que de semblables manifestations se renouvellent pour le grand bien du beau sport colombophile.

La mise en paniers se fera mercredi 8 mai, au Café Delvoye, place de la République. Pour tous les renseignements généraux, voir affiches.

ALLEZ VOIR aujourd'hui une élection originale au Splendid-Ciné. : « LE PRÉSIDENT » est dû au Splendid-Ciné. 384131

FEDERATION AMICALE DES ANCIENS COMBATTANTS

Groupe de la Croix-Rouge. — La réunion mensuelle du groupe est lieu jeudi, sous la présidence de M. Delcourt, devant une salle comble. Après avoir parlé des membres honoraires et de l'allocation à la naissance, il passa la parole à M. Fremaux, vice-président, qui donna des détails sur l'excursion qui aura lieu le dimanche 30 juin, à La Panne. Ce voyage sera fait par auto-car, le prix a été fixé à 16 fr., pour les enfants de 5 à 10 ans au 1/2 tarif et pour ceux en dessous de 5 ans gratuit. La date limite des inscriptions a été fixée au 30 mai. En ce qui concerne le repas, les renseignements seront communiqués aussitôt la visite des commissaires chargés d'enquêter sur place. Afin de permettre aux membres de s'inscrire dans le plus bref délai, une permanence a été établie au siège et fonctionnera dès ce matin dimanche.

Il fut donné connaissance du concours pour le challenge Pierre Tiberghien, une équipe fut constituée et prendra son entraînement dans le courant du mois.

Cortège Jeanne d'Arc le dimanche 12 mai : Les renseignements complémentaires seront publiés sous peu.

Une tombola termina cette belle réunion.

Groupe de la Tossée. — (Section de tir). — Section d'entraînement aujourd'hui, au stand national de tir, rue de l'Yser. Réunion à 9 h. au stand de tir.

COMMUNIONS. — Pour cadeaux à offrir, profitez du choix et des prix exceptionnels de la Bijouterie des Frares, 170, rue de Dunkerque. Grande vente réclame : Régulateurs à carillons Westminster. Rachète cher or, argent. 33317

LE CONCOURS DU DAMJAKECHEC-CLUB

Le grand concours de dames organisé par le « Damjakechec Club », a remporté auprès de nombreux amateurs régionaux un très vif succès. D'ores et déjà, on peut voir en MM. Louis et Maurice Brunnin, R. Renard et Deletombe, les futurs finalistes du tournoi : il serait osé de pronostiquer le vainqueur, la lutte promettant d'être chaude et serrée aussi, nombreux seront les amateurs qui désireront voir aux prises ces quatre joueurs le 13 courant.

Il est rappelé aux sociétaires que la réunion mensuelle obligatoire aura lieu lundi, au siège, 66, rue du Haze, à 19 h. précises. Une surprise agréable sera réservée à tous les membres présents. Les nouveaux sociétaires sont priés de retirer leur carte de membre actif avant la réunion. Les personnes qui désireraient donner leur adhésion sont cordialement invitées.

TOUS bien chaussés par BOUCAU. 38376

La frande

Les préposés de douanes ont arrêté et remis à la gendarmerie de Tourcoing pour être déférés au Parquet de Lille, Constant Duchatel, âgé de 36 ans, habitant rue des Archers, 16, qui portait 23 kil. de tabac, et Raymonde Vandamme, âgée de 19 ans, demeurant rue Dervaux, 4, qui transportait 10 kil. de tabac de provenance étrangère.

SYNDICAT DES CONTREMAITRES ET TECHNICIENS DE L'INDUSTRIE. — Dimanche, à 9 h. 30, au Palais d'Eté, rue Charles-Wattinne, réunion générale. Ordre du jour : Rapport moral et financier ; causerie sur les assurances sociales, par M. Salomez, secrétaire de la Fédération des contremaîtres et techniciens de France.

GROUPE LOCAL DE LA LEGION D'HONNEUR. — La Commission du groupe local de la Légion d'honneur a le regret d'annoncer à ses membres la mort de son président d'honneur, M. Jules Lorthiois. Ses funérailles auront lieu lundi, 6 mai, à 11 h., en l'église Saint-Christophe. Tous les membres du Groupe voudront bien se réunir au domicile du défunt, rue du Dragon, à 10 h. 30, autour des membres du bureau du Groupe.

CHAMBRE DEPARTEMENTALE D'AGRICULTURE. — Les listes des électeurs à la Chambre départementale d'Agriculture seront déposées à partir du 5 mai 1929 au secrétariat de la Mairie. Ces listes seront communiquées à tout requérant. Les demandes en inscription ou en radiation devront être déposées dans le délai de trente jours, soit au plus tard le 4 juin 1929 inclusivement.

ASSOCIATION FEMININE DES MEDAILLES DU TRAVAIL. — Le paiement des gratification mensuelles aux sociétaires ayant plus de 50 et 40 ans de présence dans la même usine, se fera demain 5 mai, au siège, de 9 h. 45 à 11 h.

LA MUSE DES TRAVAILLEURS DU BLANC-SEAU. — Tous les membres actifs sont convoqués pour assister au corps aux funérailles de leur vénéré collègue, M. D. Duplouy, membre fondateur de la société, qui auront lieu lundi 6 courant, à 9 h. Les membres protecteurs et honoraires sont priés de se joindre à la société. Réunion à la maison mortuaire, 46, rue du Château, à Mouvaux.

CLIQUE LA SAINT-MAURICE. — Demain jeudi, à 19 h., au local, 13 bis, rue de la Fin-de-la-Guerre, répétition obligatoire des 2es clarons, présence indispensables en vue du voyage en Hollande.

CHORALE SAINT-JEAN-BAPTISTE. — Réunion des choristes, aujourd'hui, dimanche, à l'église à 10 h., pour la grand messe. A l'issue, on donnera des permissions communiantes.

Amené par des canalisations au point même où il doit être utilisé, le gaz est à la disposition du consommateur, à tout instant du jour ou de la nuit, sans limite de durée ou de quantité.

MOUVAUX

Echo du match corporatif au profit des vieillards de l'hospice

La Commission administrative de l'Hospice remercie les organisateurs et équipiers du match « Textile » contre le « Bâtiment » qui a eu lieu au profit des vieillards de l'Hospice, du don qu'ils ont fait. Celui-ci a permis de distribuer du chocolat, du tabac, du vin et des gâteaux ainsi que d'améliorer l'ordinaire des pensionnaires de cet établissement charitable.

CHIFFRE D'AFFAIRES. — La perception aura lieu au local habituel, mardi de 9 h. 30 à 11 h. 30 et de 14 à 16 h.

ENCORE DES OBUS. — Au cours de travaux effectués dans la cour Wiot, rue de Roubaix, des ouvriers ont mis à jour quelques fusées d'obus. Les services intéressés ont été informés en vue de procéder à l'enlèvement de ces engins dangereux.

MARCQ-EN-BARŒUL

UNE MANŒUVRE DÉJOUÉE

On nous communique :

MM. Bailly Albert, Delahaye Alfred, Borne Eugène, Hennes Robert, Leblan Emile, Rousselle Albert, Terrain Auguste, Vanhamme Agapite, Decottignies Georges, Delepierre Albert, Sori Fernand et Verhelle Henri font signifier à M. Auguste Dujardin, par ministère d'huissier, qu'ils s'opposent à la distribution d'une liste de candidats où leurs noms figurent, malgré leur interdiction, avec notification que si ces listes sont déposées dans les bureaux de vote, elles seront confisquées, sans préjudice de poursuites judiciaires.

MM. Catteau, Deparis, Desinpel, Delobelle, Desquiens, Grimonprez, Gobillon, Guillard, Lambelin, Odoux, Catry, Maréchal, Franchomme Hector, dont les noms ont été portés sans leur aveu sur la liste mentionnée ci-dessus, s'associent à la protestation de MM. Bailly et consorts.

FUNERAILLES DE M. GEORGES VOLANT

ancien combattant, grand mutilé de guerre

Samedi à 9 h., en l'église Saint-Vincent, ont eu lieu les funérailles de M. Georges Volant, ancien combattant, grand mutilé de guerre, décoré de la médaille militaire et de la croix de guerre, membre de l'Association générale des Mutilés, membre de l'Harmonie Municipale.

La levée du corps a été faite par M. l'abbé Chantry, doyen, au domicile du défunt, 18, rue Chuffart. Devant la dépouille mortelle on remarquait l'Harmonie Municipale qui exécuta des marches funèbres. Parmi la nombreuse assistance qui avait tenu à rendre un dernier hommage au regretté défunt, avait pris place M. Bailly, maire, accompagné de ses adjoints et d'une grande partie du Conseil municipal.

A l'issue de la cérémonie religieuse, le corps fut transporté au cimetière où eut lieu l'inhumation. M. Bary, président de l'Harmonie Municipale, au nom de la société, adressa un suprême adieu au regretté sociétaire qu'il donna en exemple à ses camarades. Etreint par l'émotion, M. Dutboit, secrétaire de Mairie, ne put prononcer le témoignage de reconnaissance qu'il aurait voulu adresser à celui qui fut un de ses plus précieux collaborateurs pendant huit années.

NEUVILLE-EN-FERRAIN

COMMISSAIRES REPARTITEURS. — Par arrêté préfectoral du 24 avril 1929, sont nommés répartiteurs des Contributions directes pour la période du 1er mai 1929 au 30 avril 1930 : MM. Beulque Arthur, Favcer Albert, Tranet Augustin, Nys Louis, Masselle Joseph, Decrettre Gustave comme résidents ; MM. Catteau Henri, Bouget Francis, Toris Joseph, Haswell Albert comme non résidents.

CHAMBRE DEPARTEMENTALE D'AGRICULTURE. — La liste des électeurs est déposée à partir de ce jour au secrétariat de la Mairie. Elle sera communiquée à tout requérant. Les demandes en inscription ou en radiation seront reçues jusqu'au 4 juin 1929.

HALLUIN

AUJOURD'HUI DIMANCHE 5 MAI :

Pharmacien de garde : M. Emile Grays, place de l'Eglise.

Elections municipales : Scrutin ouvert de 8 à 18 h.

Fête annuelle du quartier de l'Abattoir.

Etablissement de Bains-Douches : Ouverts de 8 h. à midi.

Caisse d'Epargne : Fermée.

Bibliothèque Saint-Joseph, 26, rue de Lille : Prêt de livres, de 10 h. 30 à midi.

Foyer de la Paix, rue Emile-Zola : Concert-apéritif, de 11 à 12 h.

Maison des Syndicats Libres : Familial-Ciné, à 15 h. 45 et à 19 h. Au programme : « Jeanne d'Arc », film historique ; « Quelle avalanche », comédie comique.

Football : terrain de la rue de Lille : A 10 h. O.S.H. 2 contre Degrés Lillois 2 (Championnat du Nord) ; à 8 h. 45 O.S.H. Minimes contre U.S.T. de Tourcoing ; à 15 h. O.S.H. contre S.C. de Douai (Championnat du Nord).

AUX FAMILLES NOMBREUSES. — Les bénéficiaires de l'Encouragement national aux familles nombreuses sont avisés que l'état des allocations du mois d'avril 1929 est déposé chez M. le Percepteur, où ils peuvent se présenter pour toucher.

RONCQ

AUJOURD'HUI DIMANCHE 5 MAI :

Elections municipales : scrutin ouvert de 8 à 18 h.

Bibliothèque Catholique, à la Maison Paroissiale, rue du docteur-Gabinet : Prêt de livres, de 8 h. 30 à 9 h. 30.

Caisse d'Epargne : Fermée.

Syndicats Libres et Mutuelle La Famille, Section du Blanc-Four : Café Roger-Degrave, 73, rue de Lille : Paiement des indemnités et allocations, de 10 h. 30 à 11 h. 30.

Secrétariat Populaire, Maison des Syndicats Libres, 225, rue de Lille : Permanence de 11 h. à midi.

Concours de tir aux Anciens Militaires du Blanc-Four : Café Marcel Saint, angle des rues de Lille et de Tourcoing.

VACCINATIONS ET REVACCINATIONS GRATUITES. — Le Maire de Roncq informe ses administrés que des séances de vaccination et de revaccination gratuites auront lieu savoir : A la Mairie, le mercredi 8 mai, de 3 à 6 h. du soir, pour le bourg et le Centre ; à l'Ecole communale des garçons du Blanc-Four, le vendredi 10 mai, de 3 à 6 h. du soir, pour les habitants du Blanc-Four.

La révision sera faite de 3 à 6 h. du soir, les 15 mai, au Centre et le 17 mai au Blanc-Four.

Il est rappelé que la vaccination est obligatoire au cours de la première année de la vie, ainsi que la revaccination au cours de la 11e année et de la 21e année.

CONSULTATION DES NOURRISSONS DU CENTRE. — Mardi 7 mai, à 15 h., consultation des nourrissons pour le Centre de la commune. Local habituel, rue de Lille, 1.

LA CAISSE D'EPARGNE sera fermée aujourd'hui dimanche, à cause des élections municipales.

LA TAXE SUR LE CHIFFRE D'AFFAIRES sera perçue demain lundi, de 9 h. à 11 h. 30, à la Mairie.

ETAT-CIVIL. — Déclarations de naissances. — Paul Lefebvre, rue de Bousbecque. — Gérard Delporte, rue Joffre. — Gilberte Maton, cité Ste-Marie. — Georges Marecaux, cité Ste-Marie. — Marie-Paule Bossen, route de Quesnoy. — Thérèse Castelain, rue de Bousbecque.

Publications de mariages. — Emile Rose, débardeur à Bousbecque, et Madeleine Hoornaert. — Gustave Bernard, oncolleur, à Bousbecque, et Rachel Gadeyne. — Paul Delvoindre, serrurier, et Zoé Cael. — Lucien Blondeau, graisseur, et Germaine Lempire, bobineuse, à Croix.

BOUSBECQUE

Amicale des Combattants

L'Amicale des Combattants de Bousbecque organise une excursion, en autocar, à La Panne, pour le dimanche 16 juin prochain ; départ de Bousbecque, à 7 h. précises vers l'Ossuaire français du Mont Kemmel, Ypres, Furnes, La Panne ; au retour, visite au Monument de Steenstraete. Coût du voyage : 15 fr. par personne. Pour les combattants, les inscriptions seront reçues au local, Café du Porte-Drapeau, jusqu'au dimanche 26 mai inclusivement ; les amateurs bousbecquois, désireux d'effectuer cette excursion, peuvent également se faire inscrire.

BUREAU DE VOTE. — Le scrutin pour les élections municipales sera ouvert à 8 h. et clos à 18 h. (salle du 1er étage de la Mairie).

CHIFFRE D'AFFAIRES. — La perception du mois d'avril aura lieu au débit Dalmau, de 9 à 10 h., lundi 6 mai.

ETAT-CIVIL. — Publications de mariages. — Antoine Maes et Marie-Antoinette Envaut. — Emile Maes et Jeanne Fouvielguie, à Tourcoing.

BONDUES

ETAT-CIVIL. — Déclaration de naissance. — Paul Reusseau, au Jambon.

Déclaration de décès. — Jean Descamps, 15 ans, au Jambon.

QUESNOY-SUR-DEULE

CHIFFRE D'AFFAIRES. — Le paiement de la taxe sur le chiffre d'affaires aura lieu en mairie, rue de Warneton, lundi prochain, 6 mai 1929, de 13 h. 30 à 16 h.

ETAT-CIVIL. — Naissance. — Arlette Barrey, rue d'Ypres.

Publications de mariages. — Frédéric Thiebaut, chauffeur d'auto, rue de Verlinghem, et Berthe Maes, fleuriste, rue de l'Hospice. — Louis Dondaine, manœuvre, Le Grand Cabaret, et Sophie Godart, domestique, Le Grand Cabaret. — Florent Descheemaker, journalier, rue de Lille, et Marie-Louise Lefebvre, étirageuse, rue Faidherbe. — Léon Chotteau, maçon, à Guignies (Belgique), et Blanche Dautricourt, étiqueuse, Le Grand Cabaret.

Décès. — Honorine Fallet, 71 ans ½, hameau du Cœur Joyeux. — Henriette Zahart, 50 ans, rue St-Vincent. — Augustin Blond, 91 ans, rue de Lille.

COLOMBOPHILIE

HALLUIN. — Chantilly, offert par l'Ecolière : 117 pigeons lâchés à 7 h. 30, par M. Wanquet. — 1. Geomine Bayard, Cloet, Diérick, Cloet, série, régulateur : Nollet, Vervacke, Bayard, série : Destailleur père ; 10, Vonderhem, 9p. ; Buyckaert, Rousseau fils, Warmez, Diérick, série ; Warmez, série ; Bayard, Vanstenkiste, Vandenabeele ; bouquet, Broukart. — Le premier pigeon à 10 h. 25'01, dist. 181.064, vit. 1034.50 ; le dernier à 10 h. 33'42, dist. 181.183, vit. 984.69.

RONCQ. — Dimanche 5 mai, Chantilly chez Vanderhem Alp. (Fauhourg). 100 fr. supplémentaires répartis en 10 prix de 5 fr. pour tous les amateurs de Roncq et du Blanc-Four.

RONCQ. — Chantilly, offert par la Fédération Colombophile du Blanc-Four, chez Ch. Lamarcq ; 68 pigeons lâchés à 8 h., par M. Wanquet. — 1. Vanstrenkiste, Vandeputte, Vanghesdaele, Dupont, Catry ; Vanstoenkiste (série), Lepers, Catry (série) Samyn ; 10 Lepers (série), Dupont (série), Deleu, Deleu (série), Deleu, Fastré, Dassonville, Deleu, Lepers ; bouquets, Deleu, Vampouck, Vermerie. — Le premier pigeon à 11 h. 02'34, dist. 178.909, vit. 982.04 ; le dernier à 11 h. 07'05, dist. 178.291, vit. 958.34. Distribution des prix dimanche 5 mai.

RONCQ. — Chantilly, offert par la Fédération Colombophile Roncquoise, chez Mme Six ; 117 pigeons lâchés à 7 h. 04, par M. Wanquet. — 1. Lambert, Aernout, Feria, Houtekeete, Vampouille, Leure, Aernout (série, régulateur) ; Dalder, Stélandre ; 10. Aernout, Leure (série), Aernout (série). Consement, Vandamme, Aernout, Vanwymelbecke, Gilles, Dalder, Vanwymelbeck, 20. Debaets, Froment, Vandewynmaerde, Dalder (série) ; bouquets, Vanwymelbeck (série), Botterman, Deraed. — Le premier pigeon à 9 h. 56'09, dist. 180.231, vit. 1016.90 ; le dernier à 10 h. 05'05, dist. 180.114, vit. 994.60. Distribution des prix samedi 4 mai.

LILLE

A LA MÉMOIRE DU PROFESSEUR LEMOINE

Nous sommes heureux de reproduire aujourd'hui la belle plaquette du professeur Lemoine, qui sera inaugurée aujourd'hui dimanche à la Faculté de Médecine, et qui constitue l'envoi

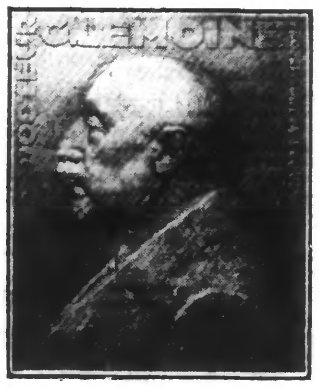

L'ŒUVRE DE M. SOUBRICAS

du statuaire lillois Henri Soubricas au Salon des Artistes Français.

C'est une œuvre solide, construite avec un souci d'exactitude et d'élégance remarquable, qui vient s'ajouter à l'actif de cet excellent artiste. Les traits de l'éminent modèle y sont analysés parfaitement. Le bas-relief est composé avec délicatesse, mais aussi avec le fermeté de dessin que nécessite le style de la médaille.

La plaquette de Soubricas a, en effet, été réduite et, au cours de la cérémonie de ce matin, sous la présidence du professeur Carrier, elle sera distribuée aux souscripteurs, ses collègues, des élèves et ses amis.

LA FÊTE FAMILIALE DES GROUPEMENTS MÉDICAUX du NORD

Le 12 mai prochain, aura lieu sous la présidence d'honneur de MM. le général médecin Vidal, le docteur Surmont, le docteur Vanverts, le docteur Arquembourg et sous la présidence de M. le docteur Debève, député du Nord, l'inauguration des Fêtes Familiales annuelles des Groupements médicaux du Nord, en l'Hotel Maréchal 302 rue Solférino à Lille, au profit de la Caisse des veuves et orphelins du corps médical de département du Nord. M. le docteur Bellemontre, président de l'Association générale des médecins de France, assistera en personne à cette manifestation.

Cette réunion, réservée uniquement au corps médical et aux familles médicales est déjà assurée d'un gros succès. Un banquet familial sera suivi d'un concert et d'une sauterie.

Les membres des familles médicales pourront encore se procurer quelques cartes soit chez Mme Combemale, 128, boulevard de la Liberté, à Lille, soit chez le docteur Dauthuile, 14, rue Jacquemars-Giélée, à Lille.

CARNET DU JOUR

FUNERAILLES

— Samedi à 10 h. ont eu lieu en l'église du Sacré-Cœur, à Lille, les funérailles de M. l'abbé Albert Desplats, élève du Séminaire de Saint-Sulpice, décédé le 30 avril, à l'âge de 21 ans, à l'infirmerie de l'école militaire de Saint-Cyr où il suivait les cours d'élève-officier de réserve. La levée du corps fut faite par M. le chanoine Bauduin, curé du Sacré-Cœur, en présence d'une assistance nombreuse. Un piquet d'infanterie rendait les honneurs ; des délégations nombreuses étaient présentes. Le deuil était conduit par M. le Dr René Desplats, chef du service de radiologie de la Faculté libre à l'hôpital de la Charité, père du défunt, qu'accompagnait le R.P. Arthaud, et par MM. Henri et Jean-Marie Desplats, frères du défunt, assistés de MM. les abbés Labbe et Seynaeve.

MESDAMES !... c'est chez « Anne-Marie », 27 Grand'Place à Roubaix, 2e étage, que vous trouverez la plus jolie collection « Haute Couture » en robes du soir, d'après-midi, manteaux et tailleurs à des prix excessivement abordables 439d

Une importante méthode pour combattre les hernies offerte gratuitement aux lecteurs

Afin d'être agréable aux lecteurs atteint de cette infirmité, l'exposé de la découverte du docteur LIVET-CARIGUE, de la Faculté de Médecine de PARIS, sera expédié gratuitement et franco, discrètement empaqueté aux lecteurs qui enverront cette semaine leur nom et leur adresse à l'INSTITUT ORTHOPÉDIQUE DE IPARIS (Division 77), rue Eugène Carrière, 7 bis à PARIS. Cette offre étant absolument gratuite, n'hésitez pas à en profiter immédiatement, car il s'agit d'une découverte importante qui permet de combattre les hernies sans obliger le herniéux à supporter la gêne habituelle des bandages ou à se faire opérer. Dans l'intérêt de votre santé, écrivez donc aujourd'hui même. 31416d

T. S. F.

Programmes du dimanche 5 mai

RADIO-PARIS (1.744 m.). — 12 h. : Causerie religieuse : « Jeanne d'Arc », par le R.P. Lhande. Concert de musique religieuse organisé par la « Vie Catholique », avec le concours de la Société de César Franck.

Les postes « L.M.R. » sont en vente chez A. ROOSE, 22, rue des Francs, Tourcoing. (Alimentation complète sur secteur). 12417d

TOUR EIFFEL (1.470 m.). — 12 h. : Relais de l'Ecole Supérieure des P.T.T.

20 h. 20 : Soirée théâtrale : L'Ecole des Femmes, comédie de Molière.

CE QUI NE S'EST JAMAIS FAIT

Le poste « Radio-Stanislas » brèveté est actuellement le seul poste automatique existant sur le marché. Demandez démonstration à F. RIDELLE, 240, boulevard de Strasbourg (Téléphone : 128). Agence pour Roubaix. 12370d

BRUXELLES (511 m. 9). — 17 h. : Radio-diffusion.

18 h. : Séance enfantine.

20 h. 15 : Concert : Ouverture de Maritana (Wallace) ; Mélodies pour chant ; Fantaisie sur Madame Butterfly (Puccini) ; Luisa Miller : Ballet de Rosamonde (Schubert) ; Iris (Mascagni) ; Four ways (Coates) ; Mélodies pour chant ; Les Erinnyes (Massenet) ; Primavera Tirindelli).

ROUBAIX-RADIO

6 et 8, rue des Fabricants

La seule maison spécialisée en T. S. F. — Appareils SICRA et RADIOLINA sur antenne et sur cadre.

—: Les meilleurs aux meilleurs prix :—

AMPLIFICATEURS PHONOGRAPHIQUES de toutes puissances pour cinés, dancing, etc... Renseignements, transformations, mise au point. Les meilleures conditions à MM. les revendeurs 36044

DAVENTRY (5 XX, 1.572 m. 5). — 15 h. 30 : Concert.

17 h. 45 : Cantate n. 129 (Bach).

21 h. 05 : Orchestre : Merrie England, sélection (German) ; A une rose sauvage ; A un nénuphar (MacDowell) ; Les Huguenots (Meyerbeer) ; Scènes pittoresques (Massenet) ; Yaïse bluette (Drigo) ; Romance (Svendsen) ; Plainte d'Isis (Bantock) ; Fleurs qui tombent (Yvonne Sawyer) ; Madame Butterfly, fantaisie (Puccini).

DAVENTRY (5 GB, 482 m. 3). — 15 h. 30 : Musique militaire.

21 h. : Concert symphonique : Prométhée (Beethoven) ; Rigoletto (Verdi) ; Concerto n. 1 en ré (Haydn) Tonis de prière persan (Crampton) ; Sérénade (Raff) ; Ah ! Could I but express in song (Malachi) ; Symphonie en sol (Haydn) ; Prométhée, final du ballet (Beethoven).

HILVERSUM (1.071 m.). — 17 h. 40 : Concert. — 18 h. : Concert. — 20 h. 55 : Concert.

LANGENBERG (462 m. 2). — 9 h. : Festival. — 11 h. 45 : Festival catholique. — 13 h. : Concert. — 16 h. 20 : Concert du soir. — 20 h. 10 : Le Comte de Luxembourg.

Un progrès prodigieux TUNGSRAM NOUVELLE LAMPE AU BARYUM demandez la chez votre électricien AGENT GÉNÉRAL POUR LE NORD : ETABL. DESMET à LILLE

Concerts & Spectacles

Le JOURNAL DE ROUBAIX ne garantit pas la moralité des spectacles qui sont annoncés dans ses colonnes à titre d'information.

ROUBAIX. — Cirque-Casino. — M. Pico, le si sympathique directeur de notre scène de la Grande-Rue, possède le don — inestimable pour un impresario — de composer des programmes qui plaisent tant par leur variété, que la beauté réelle des numéros qui les composent. Celui qui s'est déroulé hier soir devant nous ne le cédait en rien à ses brillants devanciers. Campion est un comique spirituel, au jeu amusant qui fait rire, Biagi et la charmante Frascoza, sa partenaire, exécutent en se jouant les tours les plus surprenants, tant au trapèze qu'à la barre fixe et amusent le public par des mots plaisants dont ils les accompagnent. « Les 4 Rivas Ballet » se sont fait beaucoup applaudir dans leurs danses diverses et le sketch militaire des « Danglard » obtint un succès de folle gaîté. Mais ce qu'il y a sans doute de plus sensationnel dans ce programme, c'est le « chien qui parle » de M. Prelle. Car il parle vraiment quoi qu'on puisse en penser et d'une façon fort intelligible encore !... Il sait même calculer et... se moquer du public qui rit, de sa voix un peu trop grave...

La partie cinématographique n'est pas moins brillante : un Pathé-Gaumont, très intéressant et le merveilleux film : « Un soir à Singapour » termina en beauté cette remarquable séance.

ROUBAIX. — Hippodrome-Théâtre. — Aujourd'hui (matinée 3 h. ; soirée 8 h. 30), la revue « Nono a revu Nanette » avec le comique Delpierre de l'Eldorado et du Théâtre Déjazet. Location chez Jubé. 3453d

MOUVAUX. — Soirée du Cercle dramatique Les XX. — C'est le jeudi 9 mai, jour de l'Ascension en la salle des fêtes de la paroisse Saint-Germain, que cette jeune société donnera sa soirée récréative. Elle a élaboré un programme de choix qui comprend : Une pièce dramatique en 3 actes de Th. Botrel, « Le Mystère de Kéravel », et une bouffonnerie militaire, « L'As ». De nombreux intermèdes et un orchestre agrémenteront encore cette soirée qui promet d'être des plus intéressantes. Les jeunes gens feront aujourd'hui, la vente des tickets à domicile.

ROUBAIX

CINEMA DU TILLEUL 201, rue Jules-Guesde ROUBAIX

Programme du samedi 4 au mardi 7 mai : 3 grands succès, avec accordéon et orchestre renforcé, Ivan NOVELLO dans LE TRIOMPHE DU RAT, grand drame. - SÉRÉNADE, avec Adolphe MENJOU. - MARIAGE A FORFAIT, Richard DIX. - Actualités. Mardi en soirée, dernière séance de ces trois grands succès. Mercredi et Jeudi, changement complet de programme. 38444

IDEAL PERMANENT M. Derop étant brusquement dépossédé de la jouissance de la salle par le cafetier, s'excuse auprès de sa fidèle clientèle et l'avertit que la séance d'aujourd'hui n'aura pas lieu. 38445d

MODERN' CINEMA 76, RUE JOUFFROY, 76 ROUBAIX

Programme du 4 au 7 mai : SÉRÉNADE, avec Adolphe MENJOU. - LE TRIOMPHE DU RAT, grand drame, Richard DIX dans MARIAGE A FORFAIT, grande comédie gaie. - Journal Actualités. - Jeudi (Ascension) changement complet de programme. 4566d

69, RUE DECRÈME (UNIVERSEL CINÉMA)

LE SENTIER ARGENTÉ, drame avec « Pinbeau », le chien acteur le plus prodigieux. - UN CLIENT. - Matt MOORE et Marie PREVOST dans POUSSEZ QUE ÇA DURE, comédie gaie. - PATHÉ-REVUE. 39444d

SALLE SAINTE-CECILE —: Téléphone 199 :— Mat. 3 h. Soir. 8 h. 30

Un beau film avec Suzy VERNON, dans LA DERNIÈRE VALSE, d'après l'opérette d'Oscar Straus. FRÈRES ENNEMIS, comédie sentimentale, avec James HALL. - Comique. - A l'occasion de l'Ascension, changement complet du programme. 38425d

CINEMA ROYAL LELEU :: RUE LACROIX :: ROUBAIX

LES SERFS, grand drame, LA DANSEUSE DE MINUIT, avec Alida ORAY. LA TROUPE DE MACHINSKOF, comique fou-rire. 38446d

CROIX

ALCAZAR-CINEMA -- CROIX-BLANCHE

LA TREIZIÈME HEURE, drame, avec le chien Rex. VOLEUR DE CŒURS, avec Lya de PUTTI. Un Comique. - Ascension, changement complet de programme. 38881

WATTRELOS

CINEMA-BAL JACOBS 236, Rue Carnot, 236 WATTRELOS

Aujourd'hui et jeudi, fête de l'Ascension, deux GRANDS BALS PERMANENTS. — Au Ciné : Adolphe MENJOU dans VALET DE CŒUR. - Richard DIX dans CABALLERO, film d'aventures. - Pathé-Revue. Jeudi, au Ciné, changement complet de programme. 39425d

TOURCOING

PALAIS D'ETE Matin. 3 h. 30. Soirée à 8 h. 3 grands films (Tél. 1619)

SÉRÉNADE, savoureuse comédie, la dernière création d'Adolphe MENJOU. - LE TRIOMPHE DU RAT, intéressante présentation réaliste. - UN MARIAGE A FORFAIT, Richard DIX. Actualités. 4

SPLENDID-CINE RUE DES ANGES (T. 14.40) Mat. 15 h. Soirée 20 h. 15

LE PRÉSIDENT, avec Ivan MOSJOUKINE et Suzy VERNON. Un film d'actualité ; une élection originale à la présidence. QUARANTE CONTRE UN, comédie gaie. - Actualités. - Spectacle de famille JEUDI (Ascension) changement de programme. 4424

CIRQUE CASINO CIRQUE CASINO ATTRACTIONS

Programme de 4, 5 et 6 Mai

LES DANGLARD Sketch militaire

LE CHIEN QUI PARLE

Les 4 RIVAS, ballet, danses

CAMPION, comique fantaisiste

BIAGI & FRASCOJA com. acro

Pathé-Journal : Fêtes de Jeanne d'Arc.

RAMON NOVARRO

dans « UN SOIR A SINGAPOUR »

Gal. 3.50, 1res 6 fr. Rés. 8 fr. Log. 12 f.

Jeudi, à l'occasion de l'Ascension : L'Enfant Roi et La Mauvaise Route.

DIRECTION PICO. TÉL. 13.14

CINÉMA PRINTANIA Rue de Mouvaux (Blanc-Seau)

« L'ATLANTIDE »

SUR SCÈNE : Albert DESAUVAGES dans ses œuvres en Patois

AU CINÉ DUBUS

Aujourd'hui, Matinée à 3 h. Soirée à 8 h. 30

Une heure de fou-rire HAROLD LLOYD (LUI) et un drame de la Révolution Russe LE LÉGIONNAIRE DE CRACOVIE.

AU FRESNOY

Séance permanente de 15 h. à 23