CONCILIA ROUBAISIENNE. — Ce soir samedi, à 20 h., au local, chez M. Dubus, répétition partielle pour premiers et deuxièmes ténors; à 20 h. 30, répétition générale.

SECRETARIAT DE LA PAROISSE SAINT-JEAN-BAPTISTE. — Une permanence est établie tous les dimanches, de 11 à 12 h., 18, rue J.-B.-Notte, où un Secrétariat de la Fédération Catholique se tiendra à la disposition de toutes les personnes désireuses d'avoir quelques explications sur la loi si importante des Assurances Sociales, qui sera appliquée prochainement.

CLUB SYMPHONIQUE DE L'EPEULE. — Demain dimanche, à 9 h. 30, répétition générale des « Noces de Jeannette », sous la direction de M. A. Lemaitre, avec le concours de M. Delmulle, baryton. A 14 h. 30, au siège, Café de l'Orphéon, réunion pour tous les sociétaires pour se rendre aux fêtes du Fresnoy (concerts à donner). Lundi 20 mai, réunion au siège à 13 h., pour le voyage au Mont de l'Enclus.

A la Fille du Petit Saint-Maurice
TEINTURE-NETTOYAGE
Spécialité de Deuil en 8 heures
G. VERCLEVEN-MAERTEN
17, Bd de Belfort, ROUBAIX (T. 38.01). 33873

POURQUOI
Y A-T-IL TOUJOURS TANT DE MONDE
AU SOLDEUR
Parce que **SEUL** il possède la collection complète des dernières nouveautés de Printemps et qu'il donne la plus haute qualité pour le prix le plus bas en **CHAUSSURES**
PALAIS DE LA CHAUSSURE
33 et 35, Rue Pierre-Motte — ROUBAIX

CROIX

CERCLE ET CHORALE LEON XIII. — Lundi de la Pentecôte, 20 mai, à 9 h. 30, messe jubilaire des noces d'or de M. et Mme L. Lamblin-Hus. A l'issue de la messe, réception au Cercle. Manifestation de sympathie envers les jubilaires. Vins d'honneur. Parents et amis sont cordialement invités.

ALCAZAR-CINÉ, CROIX-BLANCHE : « Le plus singe des trois », avec **Karl Dane.** 39114

FERMETURE DES DEBITS DE BOISSONS. — A l'occasion de la ducasse, les débits de boissons sont autorisés à rester ouverts durant les nuits de samedi à dimanche, dimanche à lundi et lundi à mardi. Ceux régulièrement autorisés pourront jouer de la musique durant ces mêmes nuits jusqu'à minuit.

ACCIDENTS DE LA PEAU
Faites-les cesser tout de suite. Appliquez en couche épaisse la Pommade du Dr TERVI, décongestive, antiseptique, cicatrisante. Boutons, dartres, acnés, papules, eczémas, clous et furoncles n'y résistent pas. Merveilleuse contre les engelures. Milliers de preuves. Le tube : 5 fr. 50. Phie Corbeaux, 11, rue de Lannoy, Roubaix, ou franco contre mandat : 6 fr. 25, à G. **Lourdeau**, pharmacien, à **Feignies** (Nord). 39137d

WASQUEHAL

ASSEMBLÉE GENERALE des ANCIENS COMBATTANTS du CAPREAU

Une assemblée générale extraordinaire aura lieu le dimanche 26 mai, à 16 h. 30, en la salle des fêtes, rue Voltaire. Une communication très importante devant être faite, les sociétaires sont instamment priés d'assister à cette réunion.

LA MAIN DANS UNE SCIE CIRCULAIRE. — Aux ateliers Vandermeersch, fabricant de caisses, rue Carpeaux, un ouvrier, M. Henri Moreau, 38 ans, 106, rue Constantin, à Mouvaux, a eu les trois doigts pris à la scie circulaire, sa main s'étant échappée en poussant une planche. M. le docteur Ducoulombier a donné les soins urgents au blessé qui porte des plaies contuses profondes des index, médius et annulaire droits.

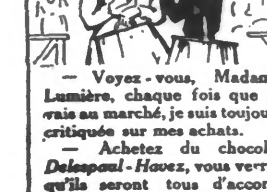
— Voyez-vous, Madame Lumière, chaque fois que je vais au marché, je suis toujours critiquée sur mes achats.
— Achetez du chocolat *Delespaul-Havez*, vous verrez qu'ils seront tous d'accord.
CHOCOLAT DELESPAUL-HAVEZ
La plus fin des chocolats.

WATTRELOS

LA MORT DU T. C. FRÈRE FELICIEN-ELIE ancien directeur de l'école St-Joseph

Les anciens élèves de l'école St-Joseph, qui ont connu et apprécié le Cher Frère Félicien Elie apprendront, avec peine, sa mort survenue au Pensionnat de Givry où il se trouve depuis quelques années.

Le Cher Frère Félicien Elie avait succédé au Cher Frère Foulques dans la direction de l'école St-Joseph. Serviable, dévoué, aimant son école, il avait su se faire estimer et respecter de tous.

Par reconnaissance, les Amicalistes qui pourraient se déplacer sont priés d'assister aux funérailles qui auront lieu lundi à 9 h. 30 au Pensionnat de Givry.

La ducasse de la Broche-de-Fer

A l'occasion du 24e anniversaire de la ducasse de la Broche de Fer, le Comité a établi de grandes festivités pendant les fêtes de la Pentecôte, notamment deux grandes courses cyclistes de 30 km, les dimanche 19 et lundi 20, à 16 h. 300 fr. de prix plus de nombreuses primes) sont réservés aux débutants belges et français. Inscription, Carrière du Lundi, 12, Broche-de-Fer, jusqu'au départ. Mise 3 fr., dossard compris). Pendant la journée du lundi, grande braderie et même course que pour la journée du dimanche. Attractions diverses dans tout le quartier.

La fraude

Henri Olivier, 44 ans, maçon, demeurant 46, rue Pierre-de-Roubaix, à Roubaix, qui avait lâché deux chiens de forte race, a été arrêté par la brigade de Wattrelos-ligne. Il a été transféré à la maison d'arrêt de Lille par les soins de la gendarmerie.

LUNETTES, pince-nez, baromèt., thermomèt. Herbertte Demortier, 62, r. Crétinier, Wos 38187

AUX PUPILLES DE LA NATION. — Des colonies de vacances fonctionneront pour les Pupilles de la Nation du 1er juillet au 30 septembre, dans les centres de Zuydcoote et de Trélon, avec séjour minimum d'un mois. Les familles qui désirent y envoyer des pupilles doivent se faire inscrire au bureau de l'Office social. Les enfants ne sont admis que jusqu'à l'âge de 13 ans.

RETRAITES OUVRIERES. — Les assurés nés en avril doivent faire échanger leur carte annuelle au bureau de l'Office social, dans le courant de ce mois.

ASSOCIATION DES CHEFS DE FAMILLES NOMBREUSES. — Samedi, à partir de 19 h. 30, deux membres de la Commission recevront encore au siège, 15, Grand'Place, les cotisations des retardataires et les inscriptions.

Les sociétaires qui ne seront pas en règle ne pourront pas profiter des avantages de la fête.

LES TOURISTES DU SOLEIL. — Ce soir samedi, à 19 h. 30, réunion au siège, rue Carnot, 298. Lundi de la Pentecôte, départ à 13 h. 30, avec vélos fleuris pour le Fresnoy-Mackellerie.

AUX ENFANTS DE LA LYRE. — Le rendez-vous pour la pérénade des époux Vyeck-Courcelle aura lieu aujourd'hui samedi, chez M. Bossut, « Café de la Grande-Halte » au St-Liévin, à 20 h., en tenue, instrument et pupitre.

AU CERCLE SAINT-JOSEPH. — Lundi de la Pentecôte, à 17 h., jeu de boules à la platine entre les sociétaires.

CHEZ LES BOULEURS DE SAINT-VINCENT-DE-PAUL. — Réunion de tous les sociétaires, dimanche, à 18 h., à la bouloire.

FANFARE ACCORDEONISTE L'AVENIR. — Réunion générale lundi 20 mai, au local, à 8 h. 30, pour la fête St-Liévin.

Les fêtes de bienfaisance du Fresnoy, du Luxembourg et de la Mackellerie, à Roubaix, débuteront ce soir

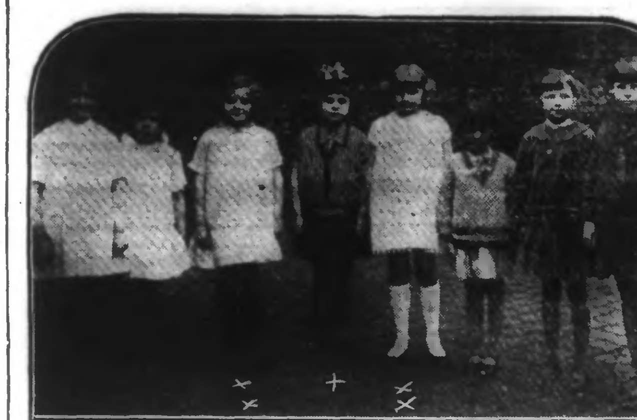

La Reine (×) entourée de ses demoiselles d'honneur (××) et de ses pages

Ces trois quartiers, toujours un peu déshérités sous le rapport des réjouissances, vont connaître trois journées de fêtes et de joie.

Le programme élaboré pour la circonstance est de choix et la grande diversité des réjouissances prévues permettra à quiconque d'y trouver son plaisir. C'est ainsi que les « coulonneux » pourront mettre à l'épreuve leurs sujets dans un concours sur Albert, doté de 1.000 fr. de prix. Une course originale mettra aux prises les plus fins coureurs d'entre les chiens et, certainement, nos braves toutous sauront se montrer dignes de cette attention. Ils participeront également, lundi, à une démonstration de défense et d'attaque sur un apache, rue de Béthune.

Les sportifs n'ont pas été oubliés et l' « Académie des Sports » produira ses plus beaux athlètes dans des assauts de boxe, de fleuret et d'épée. On a également prévu des courses pour les minimes et les juniors. Les « bourleux » pourront aussi se livrer à leur sport favori et les enfants ne manqueront pas de participer au concours de ballonnets, pourvu de 100 fr. de prix. Enfin, en se rendant acquéreur d'un programme, on pourra gagner, grâce à la tombola, une bicyclette ou un appareil de T.S.F., voire même une chambre à coucher ou l'un des trois cents lots qui seront tirés au sort.

Et comme ces fêtes sont organisées au profit de la Cure d'air des enfants de toutes les écoles du secteur, pas un Roubaisien ne voudra passer ces trois journées sans se rendre dans ces quartiers et contribuer, par l'achat d'une fleurette ou par une modeste obole, à la vitalité de cette belle œuvre.

Voici le programme d'aujourd'hui samedi:

Grand concours de pigeons sur Albert, chez M. Decock, angle des rues de Boucher-de-Perthes et du Luxembourg. Plus de 1.000 fr. de prix d'honneur et d'excellence. — A partir de 14 h., braderie monstre, rue de Mouvaux et les rues débordantes. 200 fr. de primes entre les exposants. — Pendant toute la durée de la braderie, concert-promenade par la Fanfare du Comité.

Le soir, à 20 h. 30, cortège aux flambeaux avec le concours de l'Harmonie du Blanc-Seau et les Intimes, de Croix. Rassemblement au siège du Comité, rue de Rome, où il sera remis des lanternes vénitiennes aux enfants qui n'en possèdent pas.

A la dislocation, départ du ballon du Fresnoy. Distribution de gâteaux aux enfants ayant participé au cortège. Récompense aux plus beaux motifs.

LANNOY

FRATERNELLE DES ANCIENS COMBATTANTS

Tout est au point pour l'excursion projetée du lundi de la Pentecôte. Le rassemblement aura lieu à la Place de Lannoy à 6 h. 15 pour partir exactement à 6 h. 30.

La Commission remercie ceux qui lui ont prouvé leur confiance et les assure qu'ils passeront une bonne et agréable journée.

Fraternelle des Anciens Combattants de Lannoy, Lys, Toufflers

L'assemblée générale aura lieu à Toufflers demain dimanche, à 16 h. 30, au Grand Cabaret. Une tombola sera tirée à la fin de l'assemblée.

LYS

RETRAITES OUVRIERES ET PAYSANNES. — Le paiement des retraites ouvrières aura lieu aujourd'hui samedi, de 13 h. 30 à 15 h., à la Mairie.

HEM

HARMONIE MUNICIPALE. — Ce soir, à 20 h. 15, répétition générale obligatoire et instructions pour la sérénade de dimanche en l'honneur de l'installation du Conseil municipal.

TOUFFLERS

ASSURANCES SOCIALES

La Caisse locale de Toufflers nous prie de rappeler aux futurs assurés qu'ils ont intérêt à adhérer de suite à la Caisse primaire d'Assurances sociales « La Famille » qui fonctionnera sur place dès l'application de la loi, ils éviteront ainsi leur inscription d'office à la Caisse de l'Etat. Une permanence fonctionne tous les samedis, de 14 à 18 h., chez M. Caudron, 29, rue de Tournai; les adhésions y sont reçues et tous renseignements sur la loi y sont fournis.

AVIS AUX PARENTS. — Une course de motocyclettes devant traverser la grand'route de la commune, entre 6 h. et 7 h. 45, 9 h. 30 et 14 h. 15, 15 h. et 20 h. 30, demain dimanche, il est recommandé aux parents de veiller sur leurs enfants afin d'éviter les accidents graves qui pourraient se produire.

LEERS

LE CONCERT DES POILUS

La Mutuelle-Retraite de la Fraternelle des A.C. de Leers, donnera lundi à 2 h. 45, en la salle Messian (Cinéma) son concert annuel au profit de sa Caisse de retraite. La Commission n'a rien négligé pour donner à cette fête tout l'éclat désirable. Outre le concours de la Symphonie Bernard (30 exécutants), elle s'est assuré celui du Cercle « Art et Plaisir » d'Estaimpuis; de M. Marcel Baas, comique de genre et de Mlle Josépha Cattez, soprano, très appréciée du public leersois; pianiste-accompagnatrice, Mlle A. Lahousse. De superbes projections cinématographiques serviront de début au programme.

Comme l'année dernière, nul doute que, tout en passant un après-midi agréable, les Leersois ne prouvent leur sympathie envers les anciens Poilus en assistant nombreux à cette séance.

BAISIEUX

M. ERNEST FOUBERT SECRETAIRE DE LA MAIRIE PREND SA RETRAITE

C'est avec regret que la population tout entière apprendra que M. Foubert, le dévoué secrétaire de Mairie, a décidé, sur les instances de son docteur, de prendre sa retraite.

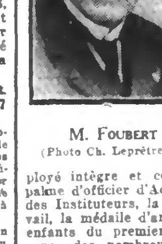

M. Foubert
(Photo Ch. Leprêtre.)

Né à Morbecque, le 3 avril 1859, M. Foubert fut nommé instituteur au Petit-Baisieux le 11 avril 1890. Il y resta jusqu'au 10 avril 1898, pour se rendre au Grand-Baisieux, où il fut désigné pour occuper le poste de directeur de l'école. La place de secrétaire de Mairie étant vacante et quoique déjà surchargé de besogne, il accepta de cumuler les deux fonctions. Il abandonna son poste de directeur le 1er octobre 1921, pour ne plus s'occuper que de la Mairie, dont les services devenaient de plus en plus importants.

Ses grandes qualités de travailleur et d'employé intègre et consciencieux lui valurent la palme d'officier d'Académie, la médaille d'argent des Instituteurs, la médaille d'honneur du Travail, la médaille d'argent pour la Protection des enfants du premier âge, etc... En reconnaissance des nombreux services qu'il rendit au cours des années où il professa, M. Foubert fut nommé, après sa retraite, instituteur honoraire.

Il y a quelques mois, atteint de la grippe, il voulut, malgré tout, continuer son service à la Mairie. Il se voit contraint, à l'heure actuelle, de cesser tout travail.

Nous souhaitons à M. Foubert qu'il jouisse encore longtemps de la retraite qu'il a méritée après une vie de labeur et de dévouement.

La réunion du Conseil municipal

Le Conseil municipal se réunira, à la Mairie, dimanche à 11 h., en vue de procéder à l'élection du maire et des adjoints.

ASCQ

Pour purger sa peine

Les gendarmes en tournée, de la brigade de Lannoy, ont arrêté dans la nuit de jeudi à vendredi, alors qu'il était réfugié dans un hangar, route nationale, Aimé Despicth, 55 ans, recherché en vertu d'un extrait de jugement le condamnant à 3 mois de prison pour abus de confiance. Conduit à la gendarmerie de Lannoy, le délinquant a été transféré vendredi sur la prison de Lille.

PARIS-CONFECTIONS
93, Grande-Rue
38, rue de Lannoy, ROUBAIX
8, rue de Lille, TOURCOING
MISE EN VENTE
des dernières nouveautés
Grand choix de
MANTEAUX soie fantaisie popeline
ROBES lainage et soie
CHAPEAUX 37335d

TOURCOING

AUJOURD'HUI, SAMEDI 18 MAI:

Hôtel de Ville: Bureaux ouverts au public de 9 à 12 heures.

Caisse d'Epargne: de 9 h. 30 à 11 h. 30 et de 14 à 16 heures.

Etablissement municipal de bains: de 9 à 11 h. 30 et de 14 h. à 18 h. 30.

Bibliothèque Communale: de 10 à 12 h.

Les fêtes de quartiers: Point Central: 19 h., angle du Boulevard et de la rue des Carliers, par l'Harmonie du Point Central, concert, suivi d'une retraite aux flambeaux. — Rue de Gand: 20 h. 30, rue Saint-Pierre, retraite aux flambeaux avec la Clique et les Bigophones. — Nouveau-Clinquet: 2 h., retraite aux flambeaux avec le Groupe Musical et clairons et Tambours et Clairons du Nouveau-Clinquet. — Comité des fêtes de bienfaisance des Phalempins: Retraite aux flambeaux.

LA « MAISON DU JEUNE HOMME »

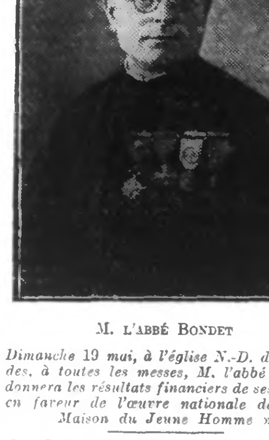

M. l'abbé Bondet

Dimanche 19 mai, à l'église N.-D. de Lourdes, à toutes les messes, M. l'abbé Bondet donnera les résultats financiers de ses appels en faveur de l'œuvre nationale de « La Maison du Jeune Homme »

« La Saint-Maurice », de Tourcoing au concours international de gymnastique de Maestricht

Aujourd'hui samedi, à midi, la société « La Saint-Maurice » — gymnastes, clique, au nombre de soixante, — quittera notre ville en autocar à destination de Maestricht, pour participer à un grand concours international de gymnastique qui se déroulera dans cette ville. Cette grande manifestation sportive sera présidée par deux ministres et l'Evêque du lieu.

« La Saint-Maurice » sera la seule société de gymnastique catholique qui représentera la France à ces manifestations sportives internationales. C'est assez dire quel rôle elle pourra accomplir là-bas. Tous les vœux de nos concitoyens les accompagnent.

Il faut d'ailleurs reconnaître que ce groupement est de plus en plus remarquable. Cela est tout à l'honneur de la Commission que préside M. François Leurent, et des chefs MM. Emile Corvoisier (gymnastique), et O. Verschaeve (clique), dont la compétence éclairée et le dévouement ont fait merveille.

On peut avoir confiance dans les résultats de la participation de notre société locale à ce concours international des sociétés de patronages catholiques. Nous pouvons d'ailleurs affirmer que le meilleur accueil l'attend en Hollande de la part des Hollandais francophiles.

Le retour à Tourcoing aura lieu dans la nuit du lundi 20 au mardi 21.

QUINCAILLERIE J. RICHMOND & C, Place République, rue Carnot. Nos magasins seront ouverts ce Lundi de Pentecôte de 8 h. à 12 h.

TOUS bien chaussés par BOUCAU. 38376

LES FETES JUBILAIRES de M. et Mme NUYTTENS-VANDERPLANQUE

Voici le programme des fêtes qui seront organisées lundi 20 mai, par le Comité des fêtes de la rue de la Latte, à l'occasion du jubilé des époux Nuyttens-Vanderplanque:

Lundi 20 mai. — Ouverture de la fête par un grand concours de pinsons; 150 fr. de prix en espèces; inscriptions chez M. Albert Piat, 59, rue de la Latte, à partir de 6 h. 45 pour poser à 7 h. 30. — 9 h., rassemblement de la Clique scolaire, de la société de musiques Les Intimes, de l'Emulation chorale et des Médaillés du travail, face au Bon Café, tenu par M. Jules Vanonacker. — 9 h. 30, départ du cortège par les rues de la Latte, du Calvaire, St-Jacques, Nationale. Après la réception de la Mairie, retour par les rues de l'Hôtel de Ville, Grande-Place, St-Jacques, Calvaire, rues de la Latte, de Roncq et l'église St-Jacques où aura lieu la messe solennelle avec le concours de l'Emulation chorale, sous l'habile direction de M. Albert Carette, officier d'Académie. A l'issue de la messe, vin d'honneur offert par le Comité du quartier chez M. Piat, 59, rue de la Latte. — De midi à 13 h., concert par la fanfare Les Intimes, la Clique scolaire et l'Emultaion chorale. — Durant l'après-midi, jeux divers dans les différents cafés du quartier. — A 16 h. 30, départ du ballon « Le Jubilaire ». Concours de distance. Prix et règlement du concours-affiche chez M. Jules Vanonacker. — De 20 h. à 23 h., bal ambulant.

Le Comité invite les habitants à pavoiser et à illuminer. Pour le bon ordre, le Comité des fêtes demande aux habitants de n'adresser leurs souhaits qu'à l'issue de la messe.

SOIERIES TOUS GENRES. Manteaux, Nouveautés. **Albert Devos**, 134, rue de Menin. 111d

« ÉLITE », LA CHEMISERIE A LA MODE. 38, Rue de Lille, 38, Tourcoing. — Elégance — Solidité — Bon Marché. 39116d

LA PROCHAINE FETE DE FAMILLE des ANCIENS ELEVES du CONSERVATOIRE

La Commission invite ses membres actifs et honoraires, à la « sauterie familiale » dans la salle des fêtes du Conservatoire, pour le samedi 25 mai, à 20 h. 30. Jazz-band, buffet. La carte d'invitation sera exigée au contrôle.

COIFFEZ-VOUS chez **FOURREZ**, 208, boulevard **Gambetta**. Là ce n'est pas cher. 39131d

BOUCAU chausse les pieds sensibles. 38499

LES FÊTES ET LA BRADERIE DE LA RUE DE GAND

C'est ce soir samedi que s'ouvriront les festivités organisées par le Comité des fêtes de la rue de Gand (de la rue Saint-Jacques à la rue Ingres) à l'occasion de la braderie traditionnelle du lundi de la Pentecôte. — A 21 h., grande retraite aux flambeaux avec la Clique scolaire, les « As de la rue de Gand », les Bigophones, le Jazz « Boum-Boum ». etc... Rassemblement à 20 h. 30 à hauteur de la rue St-Pierre (directeurs du cortège, MM. Molin et Brodeau). Départ à 21 h., face à l'orphelinat, direction place St-Jacques, demi-tour jusque la rue Ingres et retour jusque la rue St-Pierre pour la dislocation. Distribution des gâteaux et jouets aux enfants ayant participé au cortège, Café Marécaux, 49, rue de Gand. Extinction des feux; « La Dame Blanche » par la Clique au carrefour des rues Amiral-Courbet et St-Blaise.

Nous donnerons demain le programme détaillé des fêtes de la journée et de lundi.

Les plus BEAUX TISSUS aux plus bas prix. **V. Leduc**, 15, Place de la République, Tourcoing.

CAISSE D'ÉPARGNE

Résultat des opérations du 9 au 15 mai: 788 versements pour 1.054.066 fr.; 317 remboursements pour 757.947 fr. 13.

LUNDI, GRANDE BRADERIE. L. Vandendrissche, 62, rue de Gand, Tg., vendra Fauteuils, Chaises-longues, Buffets de cuisine, Salles à manger, Chambre à coucher, à des prix défiant toute concurrence. (Téléphone 16.27). 39091

Un vol de bicyclette

Un ouvrier bonnetier, M. Marcel Deleersnyder, demeurant impasse Catteau, rue du Brun-Pain, a porté plainte pour vol de sa bicyclette qu'il avait déposée momentanément devant un café de la Grand'Place. Une enquête a été ouverte.

RENAULT - Agence off. Debeyer, Pluquet et Ce 98 r. Winoc-Chocqueel, Tg. (Tél.2.41) 21746

FRATERNELLE-HARMONIE CHARLES DHERIN. — Demain dimanche, réunion à 15 h., au local, pour la remise des médailles de trente années de présence, à MM. Paul Amelynck, chef; Donat Sory, trésorier; Henri Verhaeghe, commissaire. — Le soir, à 19 h., concert au Point-Central.

COIFFEZ-VOUS chez FOURREZ, 208, boulevard Gambetta. Là ce n'est pas cher. 35205

CERCLE ORPHEONIQUE « L'AMITIÉ DU BLANC-SEAU ». — Ce soir, à 20 h., répétition partielle pour tous les ténors et basses; à 20 h. 45, ensemble. — Dimanche, à 11 h., réunion des membres, angle des rues des Carliers et Victor-Hugo (face le pont de la Tossée).

TAPIS-LINOS, 15, place Ch. Roussel 36318

UNION MUTUELLE DU BLANC-SEAU. — Tous les sociétaires libres sont priés d'assister au cortège organisé le lundi 19 courant, en l'honneur des époux Duthoit-Garcette. Rendez-vous boulevard Descat (Fresnoy), à 11 h. 30.

SOCIÉTÉ « LE CHARBON », A. Blacq et P. Rammaert, 88-90, rue d'Hondschoote, **Tourcoing** (Tél. 447). Charbons industrie, ménage, anthracite, boulets, etc. Spécialité Bruay. Prix les plus réduits à qualité égale. Consultez-nous. 36213

HARMONIE DU BLANC-SEAU. — Ce soir, ouverture des fêtes du Fresnoy. Réunion de tous les sociétaires à 20 h., Café du Peuple, rue de Mouvaux (face à l'octroi), en tenue.

CLUB SYMPHONIQUE COLBERTISTE. — Pas de répétition dimanche 19 mai.

Section de comédie. — Pas de réunion dimanche prochain.

FANFARE CYCLISTE. — Samedi 18, répétition générale. Communication pour le service des dimanche et lundi.

NOUS RAPPELONS A NOS LECTEURS que nos bureaux d'annonces sont fermés le Lundi de la Pentecôte. Les annonces pour Lundi et Mardi devront donc être remises aujourd'hui avant 4 heures.

AVEC LA CUISINE AU GAZ
vous aurez le confort dans la cuisine et la satisfaction dans la salle-à-manger. - Procurez-vous un RÉCHAUD A GAZ. - Vous serez satisfait.

MOUVAUX

TOURNÉE DU CONTROLEUR. — Le contrôleur des contributions se rendra mardi prochain 21 mai, à la Mairie (1er étage), de 14 à 16 h., pour recevoir toutes réclamations au sujet des contributions.

FERMETURE DES DÉBITS DE BOISSONS. — A l'occasion des fêtes de la Pentecôte, les débitants de boissons sont autorisés à laisser leur débit ouvert la nuit du 19 au 20 et jusqu'à deux heures du matin la nuit du 20 au 21 mai prochain. Ceux régulièrement autorisés pourront faire jouer de la musique et danser dans leur établissement jusqu'à minuit les deux jours.

VÉRIFICATION DES POIDS ET MESURES. — Les opérations de vérification des poids et mesures auront lieu à Mouvaux, les jours suivants:

Commerçants des Francs: le 22 mai prochain, à l'estaminet « Au Chien Fidèle », 622, rue de Tourcoing. — Commerçants des Cent Maisons: le 23 mai prochain, au débit de tabac de M. Vivequin, rue Vauban. — Commerçants du Centre: le 24 mai prochain, à l'estaminet « Au Mouton Blanc », 7, rue de Tourcoing.

Les commerçants sont invités à se présenter autant que possible à l'heure indiquée sur leur convocation pour éviter l'encombrement et faciliter la tâche du vérificateur.

MARCQ-EN-BARŒUL

FÊTE ANNUELLE DE LA SOCIETÉ DE SECOURS MUTUELS « LA St-JEAN »

La société de secours mutuels la « St-Jean » célébrera sa fête annuelle le lundi de la Pentecôte, dans le quartier du Plouich. Comme les années précédentes, l'Harmonie Municipale qui prêtera son concours à la cérémonie, se réunira avec les membres actifs et honoraires à 9 h. 30 à la Guinguette du Plouich, pour se rendre en cortège à l'église Saint-Louis et assister à l'obit solennel qui sera chanté, à 10 h., à la mémoire des membres décédés. A l'issue de la cérémonie religieuse aura lieu l'assemblée générale.

L'après-midi, à 16 h., les membres de la société se réuniront, à nouveau, chez M. Suindeau, Café St-Georges rue de Tourcoing.

Une chute grave

Un terrassier de l'entreprise Tigliano, de Lille, occupé aux établissements « La Cotonnière », M. Alphonse Craeynest, 41 ans, demeurant rue du Plouich, est tombé avec une brouette dans une excavation de deux mètres de profondeur. Dans sa chute, l'ouvrier s'est fait de multiples contusions à l'épaule et au côté gauches.

LA MAIN DANS UNE RABOTEUSE. — Un électricien occupé à la Minoterie Catry, pour le compte de M. Jules Médo, M. Michel Deprick, 19 ans, demeurant rue de l'Eglise, 7, à Marquette, a eu la main droite prise dans une raboteuse mécanique. Le docteur a jugé nécessaire l'amputation de la première phalange du médius droit.

NEUVILLE-EN-FERRAIN

AMICALE LINSELLOISE DES ANCIENS COMBATTANTS. — Le président et la Commission de l'Amicale Linselloise des Anciens Combattants invitent les adhérents à se réunir au siège, à 11 h. 15, pour se rendre avec la Clique et la Musique à la Mairie, où aura lieu l'installation du Conseil municipal, ainsi que l'élection du maire et des adjoints.

ANCIENS FRÈRES D'ARMES. — Réunion des sociétaires au siège, Café de la Ville de Laon, à 11 h. 15, pour se rendre avec le drapeau à la Mairie, pour faire honneur au nouveau Conseil municipal, au maire et à ses adjoints.

HALLUIN

L'EXCURSION A LA PANNE DES ANCIENS COMBATTANTS

L'excursion en autocars à La Panne organisée par l'Amicale Halluinoise des Anciens Combattants aura lieu, comme nous l'avons annoncé, le dimanche 23 juin prochain et l'itinéraire est ainsi fixé: départ de Menin-Baraques à 8 h. Direction d'Ypres, visite au Monument de la Porte de Menin, Steenstraat, arrêt au Monument des gazés, Dixmude, arrêt au « Boyau de la Mort » et La Panne. Le retour s'effectuera par Ypres, avec départ de La Panne à 18 h. 30. Il est rappelé que le transport est gratuit pour les membres de l'Amicale et le prix du repas est fixé à 10 fr. français. Le versement pour le repas est facultatif; les adhérents pourront emporter un repas froid s'ils le désirent. Les dames des sociétaires peuvent prendre part à l'excursion moyennant paiement du voyage. Les inscriptions sont reçues au siège tous les jours.

A L'OLYMPIQUE SPORTING HALLUINOIS. — Le football, qui est un sport d'hiver par excellence, durera cette saison, pour nos équipiers, jusqu'au mois de juillet. Ainsi en ont décidé nos dirigeants. Et pour comble, notre Club a toutes les chances. Le seul déplacement important à effectuer est celui de Cambrai, et nos braves équipiers, toujours favorisés, abandonneront leur cité le 26 mai, jour de la ducasse locale. En match-aller, le 2 juin, l'O.S. reçoit Armentières. La première rencontre devait se disputer rue de Lille, le 19 mai, contre l'A. des Arts de Roubaix, ou Lomme mais les deux prétendants ont encore à se départager. Ce sera là un match-aller dans le genre de celui de Pérenchies qui se jouera probablement à la fin des matches-retour, le 20 juin ou le 7 juillet. Messieurs les spectateurs n'oubliez pas vos ombrelles ! ! !

Journée du 19 mai : Equipes 1A, 2 et Minimes : Repos. — Equipe 1B contre A.S.T. 1B, à 10 h., aux Orions. Rendez-vous à 8 h. 15, au local. Délégué, M. S. Lemahieu. — Equipe Hirondelles contre A.J.M. 1, à 8 h. 30, rue de Lille. Délégué, M. J. Vandermeeren. — Equipe Juniors A contre U.S.T. Juniors B, à 10 h. rue de Lille. Entrée libre. Délégués, MM. Dewailly frères. — Lundi 20, de 9 à 11 h., entraînement pour tous les équipiers.

ETAT-CIVIL. — Décès. — Ernest Dekeyser, 40 ans, rue Frasez, 20. — Elodie Verholle, 60 ans, rue de la Lys, 220.

RONCQ

LA DUCASSE

Demain dimanche s'ouvrira la première ducasse de Roncq. Depuis plusieurs jours, les forains ont fait leur apparition et leurs établissements ont envahi la Place communale, ainsi qu'une partie de la rue de Lille. Ils sont aussi nombreux que divers, et à même de satisfaire à tous les goûts. Il ne reste plus qu'à souhaiter à cette fête traditionnelle, la contribution du beau temps.

Une collision entre une camionnette militaire et un chariot

Dans la soirée de jeudi, vers 19 h., une collision s'est produite sur la route nationale, au lieu dit la Vallée, à proximité de l'habitation de M. Romain Noppe, directeur de filature.

Une camionnette du 91e peloton de la Garde Républicaine mobile, de Dieuse (Moselle), conduite par le garde Portelette, se dirigeant vers Halluin, suivant le côté droit de la route, a été prise en écharpe par un chariot attelé de deux chevaux, appartenant à M. H. Goesens, marchand de charbon, à Lille. Les deux roues avant de la camionnette ont subi de très fortes avaries. Quant au camion, il n'a reçu aucun dégât. Une enquête est ouverte par la gendarmerie.

CONSULTATION DES NOURRISSONS DU CENTRE. — En raison de la ducasse, la consultation des nourrissons, qui devait avoir lieu le mardi 21 mai 1929, est reportée au jeudi 23 courant, à 15 h.

A LA PHILHARMONIE. — A l'occasion de la fête de la Pentecôte, la Philharmonie se fera entendre à la grand'messe de 10 h., en l'église Saint-Piat. Elle exécutera, sous la direction de M. Henri Decottignies-Leconte, sous-chef et vice-président de la société, les morceaux suivants: 1. « Tout Roubaix », pas redoublé, de A.-L. Doyen; 2. Ouverture de « Tancrède », de Rossini, par Guibert; 3. « Prière de Moïse », de Rossini, arr. par Tillard; 4. « Après la revue », pas redoublé, de L. Blémant.

BOUSBECQUE

REUNION DU CONSEIL MUNICIPAL. — Dimanche 19 mai prochain, à 11 h., le Conseil municipal se réunira à la Mairie, pour l'élection du maire et des adjoints.

BUREAUX DE LA MAIRIE. — Les bureaux de la Mairie seront fermés toute la journée du lundi 20 mai et mardi 21, dans l'après-midi.

TOURNÉE DU PERCEPTEUR. — M. le percepteur d'Halluin sera à Bousbecque, à la disposition du public, mardi 21 mai, dès 9 h. 30, salle de la Mairie (1er étage).

SEANCES DE VACCINATION ANTIVARIOLIQUE. — Salle du 1er étage de la Mairie, de 18 à 19 h., mardi 21 mai, pour les hommes et les jeunes gens et mercredi 22, pour les dames et les jeunes filles, séances de vaccination gratuite. En raison des épidémies qui sévissent à l'étranger, les habitants sont très instamment invités à profiter des facilités qui leur sont ainsi offertes de se protéger contre la variole.

ETAT-CIVIL. — Mariage. — Antoine Maes, mécanicien et Marie-Antoinette Ravaut, sans profession.

WERVICQ-SUD

LA CONSULTATION DES NOURRISSONS qui devait avoir lieu le lundi de la Pentecôte est remise au lendemain mardi, à la même heure.

Les habitations à bon marché de l'Union départementale des sociétés de secours mutuels du Nord

A plusieurs reprises, nous avons attiré l'attention des mutualistes, désireux d'acquérir une maison par application de la loi Loucheur, sur les avantages que leur réservait la Société d'habitations à bon marché de l'Union départementale des Sociétés de secours mutuels du Nord.

Nombreux furent ceux qui en profitèrent puisque les divers et importants lotissements annoncés ici-même sont totalement attribués à l'heure actuelle.

A tous ceux qui ne purent obtenir satisfaction, nous sommes heureux d'annoncer qu'il est mis à leur disposition un groupe de onze maisons qui seront édifiées avenue du Bois, à Lambersart, à proximité de l'avenue de l'Hippodrome. Nous les engageons à se renseigner et se faire inscrire d'urgence au siège de l'Union départemental, 9 et 11, boulevard Vauban, à Lille, dont les bureaux sont ouverts chaque jour de 9 h. à 12 h. 30 et de 14 h. 30 à 19 heures.

LILLE

Une demande en annulation des élections municipales est déposée

Deux électeurs, MM. Pierre Dujardin et Georges Charlet, demandent à déférer au Conseil de préfecture les opérations électorales en vue d'annulation.

Les griefs invoqués sont: affichage irrégulier en dehors des panneaux réservés, travail électoral effectué à la Mairie par les employés municipaux et avec du matériel municipal; violences exercées au cours d'une réunion, lacération d'affiches de la liste républicaine par un conseiller municipal sortant; suppression dans les bureaux de vote des bulletins au nom de M. Deneubourg; fraude à l'aide de fausses cartes, etc.

L'annexe de la préfecture du Nord

L'organisation des services

On sait que pour décongestionner les services abrités à l'hôtel de la préfecture, et pour abriter ceux qui sont installés dans des immeubles qui ne sont pas la propriété du département, il a été décidé, depuis plus d'un an, qu'on construirait une annexe à la préfecture, sur le terrain situé à l'angle du boulevard de la Liberté et de la rue Baptiste-Monnoyer.

Des plans avaient été établis par feu M. Gaudon, l'ancien architecte départemental. Après étude, ils ont dû être remaniés par l'architecte actuel, M. Gaillard.

Les modifications portent sur la hauteur de l'immeuble et sur l'existence de certaines salles.

On a décidé qu'il comporterait six étages et que, contrairement à ce qu'on avait prévu, il n'y aurait pas de grande salle servant pour réceptions et fêtes.

Au rez-de-chaussée se trouveront tous les bureaux auxquels le public a le plus souvent à faire : automobiles, étrangers, etc., et qui aboutiront à un grand hall d'un accès facile, suivant la conception moderne, et d'une dimension aussi vaste que possible.

Parmi les services actuellement dispensés dans les locaux loués par le département et qui seront installés à l'annexe, citons : les ponts et chaussées, les services vicinaux, le contrôle de la reconstitution et les emprunts, la direction des services agricoles, le comité des mutilés, peut-être même les pupilles de la nation et les retraites ouvrières. Mais, pour ce dernier service, la chose est douteuse.

CHAMBRE DES NOTAIRES DE L'ARRONDISSEMENT DE LILLE

La Chambre de discipline des notaires de l'arrondissement de Lille pour l'année 1929-30 est composée comme suit:

Mes Collette, notaire à Seclin, président; Ibled, notaire à Lille, premier syndic; Fontaine, notaire à Roubaix, deuxième syndic; Philippe, notaire à Cysoing, rapporteur; Desrousseaux, notaire à Lille, secrétaire; Poissonnier, notaire à Roubaix, trésorier; Ghesquières, notaire à Tourcoing; Tamboise, notaire à Lille; Fournier, notaire à Lille, membres.

M. PIERRE DEFFONTAINES décoré de l'ordre de chevalier du Lion Blanc de Tchécoslovaquie

Nous apprenons avec plaisir que le Président de la République Tchécoslovaque vient de conférer l'Ordre de chevalier du Lion Blanc à M. Pierre Deffontaines, le distingué et sympathique professeur de géographie à la Faculté libre des Lettres de Lille.

M. Deffontaines a fait déjà plusieurs voyages d'étude en Tchécoslovaquie qui lui ont permis d'acquérir une parfaite connaissance de ce pays et de contribuer, par ses nombreuses conférences et par ses articles, à mieux faire connaître ce pays dans le Nord de la France.

Nous prions M. P. Deffontaines d'agréer nos plus sincères félicitations.

LA PROMOTION VIOLETTE

Parmi les nouveaux promus, les Palmes Académiques accordées à M. Paul Leplat, seront des mieux accueillies.

M. Paul Leplat est, en effet, un dévoué que la modestie honore, car partout où il donne volontiers son talent et sa sympathie, il donne l'exemple d'un dévouement sincère autant que désintéressé.

Excellent musicien, n'a jamais refusé son concours partout où fut fait appel à son talent.

A débuté à la Philharmonie de Quesnoy en 1897 et est venu à l'Harmonie de La Madeleine en 1922. Soliste de l'Association Musicale des Agents du chemin de fer du Nord, membre fondateur de la Mutuelle de l'Harmonie de La Madeleine, c'est dire combien la distinction bien méritée de M. Paul Leplat, sera bien accueillie par ses nombreux amis.

UNE MESSE A N.-D. DE LA TREILLE POUR LES POLYTECHNICIENS DECEDES

L'Association des anciens élèves de l'Ecole Polytechnique a fait célébrer, vendredi matin, dans la chapelle de la Sainte-Vierge, en la basilique N.-D. de la Treille, une messe pour le repos des âmes de ses adhérents décédés au cours de l'année écoulée.

Après l'Evangile, M. le chanoine Pajot s'adressant aux assistants, a félicité l'Association des anciens polytechniciens de suivre la tradition de venir prier pour ses morts, et particulièrement pour les membres défunts qui avaient eut des attaches avec notre région.

M. le chanoine Pajot, après lecture des noms des défunts, a rappelé le souvenir du général Fournier, ancien défenseur de Maubeuge; de M. Boyenval, directeur honoraire des manufactures de l'Etat, beau-père de notre collaborateur et ami, M. P. Rovel, et du lieutenant-colonel Vautrin, ancien élève du lycée de Lille. M. le chanoine Pajot a ensuite parlé du maréchal Foch, grand croyant et qui, comme Jeanne d'Arc, puisait en Dieu la force nécessaire au salut du pays.

Au cours de la cérémonie religieuse, M. Lecocq, organiste, a interprété à l'orgue un programme musical.

ECHO de la MANIFESTATION SOCIALISTE

Un fonctionnaire des postes odieusement frappé porte plainte

Aux personnes que nous avons déjà citées et qui furent les victimes des manifestants de lundi soir, nous devons ajouter M. Dupouy, commis des P. T. T., attaché à la recette principale, qui assistait au passage de la manifestation de lundi soir, rue de Paris.

Il y a lieu de noter que M. Dupouy est membre du parti socialiste et qu'il fait partie du syndicat dont le secrétaire est M. Dehove.

Mais rencontré par les manifestants, il fut pris pour un autre et ce fut sa perte. On lui tomba dessus et on le renversa à plusieurs reprises à grands coups de poings. On voulut même à un certain moment le précipiter dans le soupirail d'une cave.

A grand'peine, il put se tirer des mains de ses agresseurs, mais il avait été sérieusement meurtri.

Il avait demandé, au moment où il était brutalement frappé, l'aide des agents en tenue; mais ceux-ci se désintéressèrent complètement de son cas et lui déclarèrent: « Nous ne sommes pas ici pour porter secours, mais pour suivre le cortège. »

Des agents de sûreté, heureusement, furent plus pitoyables et le tirèrent non sans peine des mains des manifestants.

M. Dupouy a, d'ailleurs, porté plainte à la justice.

FAITES FAIRE vos Chemises sur mesure **« AU PHÉNIX »**, 12 et 14, rue Neuve, Lille, vous aurez entière satisfaction au point de vue de la coupe et de la qualité des tissus. Renseignements à domicile sur demande. (Tél. 32.49). 34707

« RIVOLI » — LA PANNE — RESTAURANT 1er ORDRE. — (Téléph. 310). 39067

LE SAC A LA MODE s'achète **« AUX FANTAISIES PARISIENNES »**, 61, Gde-Rue, Rx.

OSTENDE — A LA RENOMMÉE - 47, rue Longue, 47
OUVERTURE 16 MAI 38342