'Trib' La MONTRE indispensable

Demandez-la directement aux Fabriques

TRIBAUDEAU

A BESANÇON

après avoir consulté le CATALOGUE illustré de plus de 2.500 dessins qui est envoyé gratis et franco sur demande

MONTRES, BIJOUX, JOAILLERIE RÉVEILS, PENDULES, ORFÈVRERIE

6 Premiers Prix — 35 Médailles d'Or

Concours de l'Observatoire National de Besançon

LE CARILLON POUR TOUS

LA POMME D'OR

186, Rue de Blanchemaille

et 36 bis, rue de Lannoy, ROUBAIX

. VOUS OFFRE son SUPERBE CARILLON WESTMINSTER 4/4

à 8 gongs, mouvement extra, tous pignons acier taillé; 3 barillets démontables, sonnerie indécomptable, boîte tout chêne massif, fronton sculpté main, garanti 5 ans, au prix exceptionnel de **325** fr.

AUTRES MODÈLES depuis 275 francs

Voir nos RÉGULATEURS séries réclame garantis 5 ans, à partir de 120 fr.

GARNITURE de CHEMINÉE MODERNE tout marbre, deux tons, garantie 3 ans, Les 3 pièces..... **115** fr.

Livraison gratuite à domicile Roubaix-Tourcoing et environs. Le plus grand choix, les plus bas prix de la région.

1500 LITS

A SOLDER

AU CHAMPION DE LA BAISSE

62, Rue de la Fosse-aux-Chênes — *ROUBAIX*

à 1 minute de l'arrêt trams A et G-K, Place Fosse-aux-Chênes

180, Rue des Piats — *TOURCOING*

Angle de la rue du Virolois

LIT 2 PERSONNES, sommier, matelas, traversin, oreillers, depuis..... **235** fr.

—: : LIVRAISON GRATIS AUTO : :—

VOICI LA BONNE ADRESSE

pour vos **IMPERMEABLES, GABARDINES, TRENCH-COATS**

Dans chaque localité importante de Belgique, vous trouverez une succursale de la réputée fabrique européenne

AU ROI DU CAOUTCHOUC

Notre énorme production nous permet de vendre à des prix défiant toute concurrence

QUELQUES APERÇUS :

IMPERMEABLES hommes et dames, article très solide, depuis . . . . . **99** fr.

GABARDINES entièrement doublées demi-soie, depuis. . . . . **135** fr.

TRENCH-COATS entièrement doublés, depuis. . . . . **145** fr.

Tous nos vêtements sont réparés gratuitement. Ils sont garantis.

VENTE DIRECTE DU FABRICANT AU CONSOMMATEUR

COURTRAI	MENIN	RENAIX
22, Grande-Place, 22	*272, rue de Lille, 272*	*47, rue des Jardins* (Ancienne rue du Vin)

UN CADEAU DE VALEUR SERA OFFERT A TOUT ACHETEUR

PALAIS DU VETEMENT

Grande-Rue et Grand'Place, ROUBAIX

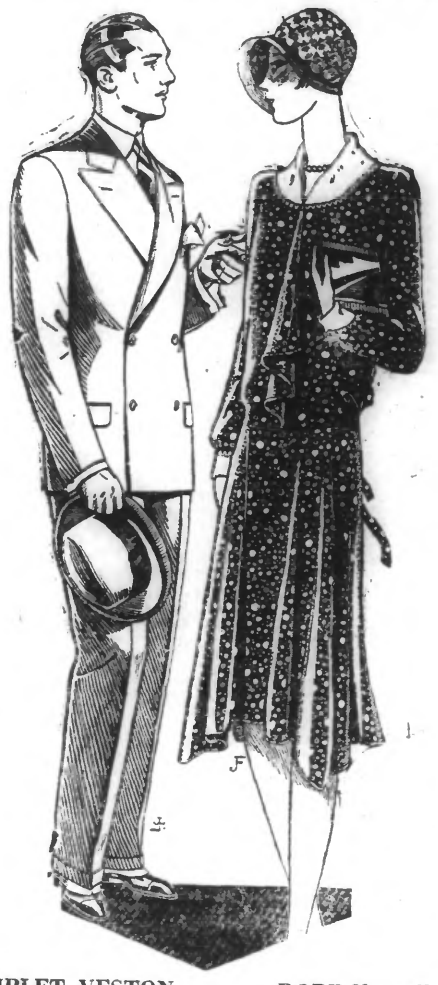

COMPLET VESTON droit ou croisé, draperie nouveauté, façon tailleur.

395 fr. - 295 fr. et 195 fr.

ROBE Nouvelle en Crêpe de Chine, soie artificielle, disposition et coloris mode ..... **179** fr.

MAISON LIBRE

à vendre au Crétinier à Wattrelos, à usage tout commerce. - Grand' porte, magasin, poulailler, 1.400 m2 terrain. S'adr. Carrière Grimonprez, 40, à Wattrelos. 14997d

A LOUER

rue de la Gare, **ENTRESOL** pour appartement ou bureau. S'adresser : **Salon Olivier**, rue de la Gare, 45 bis. Rx. 98516d

A LOUER

grande chambre garnie en rue, pour ménage sans enfant ou personne seule, 10, rue de la Vigne, Roubaix. 14973d

MAISON LIBRE

A TOURCOING SUPERBE

Maison Bourgeoise

avec beau jardin clôturé, tout confort moderne, salle de bains, gaz, élect., cité. Conviendrait à rentier. Prix : 115.000 fr.

Elevage Avicole

avec 3.000 m2, proximité de Valenciennes. Beau logement. - Prix : 65.000 fr.

TERRAIN, rue Louis-Decottignies, 12 m. front à rue. — Prix à l'Agence.

10.000 mètres, Bas-Voisinage à Hem, 18 fr. le mètre.

505 mètres, prox. Bd Roubaix-Lille, à 22 fr. le mètre.

Voir O. PAYEN, 142, rue Saint-Jean. 98317d

BUREAUX

A LOUER

centre de Roubaix, 3 pièces, libres 1er juillet. Téléphone, gaz, électricité. - Prix modéré. S'adresser : **Dehaye et Lonain**, 16, rue Nain, Roubaix. 14998

Cherche à Louer

de suite, maison de 200-300 fr., Rx ou Tg. Ecrire 103, rue Carnot, Wattrelos. 14734

EXCEPTIONNEL

Magnifique propriété moderne avec 6500 mètres terrain, située à Angoulême, jardin en plein rapport, à enlever de suite pour 295.000 francs.

LAMBAERE

120, rue des Arts, Rx. 98213

HEM

MAISON DE MAITRE à vendre ou à louer libre de suite, 6 chambres, garage, conviendrait à Docteur.

LAMBAERE

12, rue des Arts, Rx. 98214

A VENDRE

MAISON LIBRE, le rez de chaussée pouvant servir à usage de bureau, 6 chambres, eau, gaz, électricité, 75.000 fr. située rue Inkermann.

Boulevard de Mulhouse — Belle maison double entièrement excavée, 6 chambres, jardin : 120.000 fr.

LAMBAERE

120, rue des Arts, Rx. 98215

BUREAUX

A louer libre 15 Juin, bureaux situés centre des affaires (Fosse-aux-Chênes) dans immeuble avec grand'porte et possibilité garer voitures.

LAMBAERE

120, rue des Arts, Rx. 98217

A vendre - *Somme*

BRASSERIE

en pleine activité, installation moderne et commerce de vins. S'adr. à Me Mériaux, notaire au Roussoy (Sme). 97517

Maison bourgeoise

est recherchée à acheter ou à louer aux environs des Trois-Suisses, Mouveaux, boulevard Descat, gare Roubaix. Faire offres Y.T.T. au journal. 97530

A VENDRE

Magnifique maison, belle véranda, avec jardin, près église 5 minutes gare, sise TEMPLEUVE (N°), 11, rue Neuve Visible de 3 h. à 6 h., sauf le vendredi et dimanche. 6889

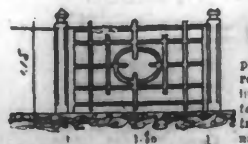

TOUS GENRES DE

CLOTURES

pleines, ajourées, bordures, jardins, poteaux de lisse, piquets pâtures, citernes, réservoirs, etc., travaux ciment et plafonnage. Ch. LEJEUNE, 245 rue du Touquet, Tg (T. 22.47). 27621

SOUTES NOS PLAQUES ÉPAISSEUR DE 4 CENTIM.

A VENDRE

(Pièces d'occupation)

LA MADELEINE

Une maison avenue Suzanne.

Une maison près de la gare.

CROIX-LAROCHE

Cinq maisons avenue de Verdun.

Un terrain rue de la Blanderie.

Un terrain avenue de Verdun.

Gd BOULEVARD AU SART

Une maison rue des Lilas.

Superbes terrains sur boulevard

S'adr. à M. WATTEL, 257, boulevard de la République, La Madeleine (Téléphone Lille : 46.42). 9837

IMMEUBLE

A VENDRE OU A LOUER

pour tous commerces de gros ou petite industrie avec jolie habitation, salle de bain, téléphone, beau quartier Roubaix, gaz, eau, électricité, terrain 500 m2 environ, partie couverte à neufs, magasin à étage, force motrice, porte-cochère, libre de suite, téléphone : 383. — S'adresser 391, rue de Lannoy, à Roubaix. 14870

TERRAIN

126.000 METRES CARRES

d'un seul tenant, traversé prochainement par Boulevard propre pour lotir situé limitée Roubaix, Tourcoing, Wattrelos. à vendre, bonnes conditions. — Ecrire T.E.S. journal. 98302

A VENDRE

Libre fin Août, belle maison rue de Lille avec eau, gaz, électricité, chauffage central.

LAMBAERE

120, rue des Arts, Rx. 98216

USINE REGION D'AMIENS est offerte industrie nécessitant main d'œuvre féminine, bon marché, vastes locaux et services. On s'intéresserait. S'adresser Detève, à Pont de la Deûle Tél. 943, Douai. 98305

MAÇONNERIE CITERNAGE

Etanchéité caves, citernes, réservoirs, fosses d'aisance garantis 10 ans. Transformat. Façades en ciment. Etanchéité terrasses et vieux zinc. Dépôt du Tuttex. J.-B. Delescaux, 151, r. Pierre-de-Roubaix, Rx. T. 27.37.

Terrains à vendre

libres de suite. Situation exceptionnelle. Lots depuis deux mille mètres jusque 4 hectares rue Pasteur, 22, Roncq 27884

Ventes diverses

Etude de Me G. SINGER, Commissaire-Priseur 2, rue Ste-Anne, Lille. T. 305.

Gare Saint-Sauveur

VENTE

aux enchères publiques

20.750 kilos de Briques

le MARDI 11 JUIN 1929, à 14 heures. 98183

Etude de Me G. SINGER, Commissaire-Priseur à LILLE

Hôtel des Ventes de Lille 2, rue Sainte-Anne (Tél. 305)

VENTE AUX ENCHERES

BEAU MOBILIER

ANCIEN ET MODERNE .

Beau Salon Louis XVI, noyer et soieries, canapé, 3 fauteuils, 2 chaises, Salon Louis XVI bois doré, soieries, canapé, 2 bergères, 2 chaises. Salon noyer et velours rouge. Autres salons. Garnitures de cheminées, bronzes, vases. Glaces, tables. Commodes marqueterie. - Bureau dame. Secrétaire. Fauteuils cuir. Fauteuils confortables. Divan-lit. Vitrine. Lampadaires. Meubles anciens Henri II. Table Louis XIII ancienne. Banquette gothique. Bahut gothique, bahut Henri II. Table de nuit Empire.

Belle chambre à coucher acajou et marqueterie, lit de milieu, corbeille, armoire à glace 3 portes, table de nuit. Chambre à coucher chêne, marqueterie, lit de milieu, table de nuit, armoire à glace. Cabinet à cou-

---

LA CHAUSSURE MODERNE

Maison Henri DESPLECHIN

80, Rue de la Croix-Rouge, 80 — TOURCOING

MET EN VENTE ACTUELLEMENT des **Souliers** chevreau couleurs tout montés cuir, à des prix imbattables; des **Pantoufles** fantaisie extra fortes, à partir de **6.95.**

En **Souliers** enfants et fillettes, séries réclame à **13.50, 22** fr. et **25** fr. 39438

EXPOSITION à notre Etalage des nouveaux modèles en chevreau .....intachable, de la MARQUE « NINA »

---

cher Louis XVI, palissandre, lit de milieu, armoire à glace, table de nuit. Armoires à glaces, garde robes, etc...

Très belle salle à manger Louis XV, chêne clair, comprenant : 2 buffets, table et 6 chaises. Salle à manger Renaissance. Salle à manger moderne.

Meubles de cuisine. Cuisinière émaillée. Réchaud au gaz, etc... etc.

LUNDI 10 JUIN 1929, à 14 heures. 98121d

Etude de Me G. SINGER, Commissaire-priseur Lille, 2 rue Sainte-Anne (Tél. 305)

HOTEL DES VENTES DE LILLE

2, rue Sainte-Anne (Tél. 305)

VENTE

aux enchères publiques

Suite liquidation judiciaire

TRES IMPORTANT STOCK de

TISSUS - SOIERIES COTONNADES

(environ 18.000 mètres) de belle qualité

Draperies, homme et dame, crêpe satin, crêpe de Chine, crêpe Georgette, soie, sultane, toile de soie, Eolienne, imprimé voile, poitaise, broché, satin, popeline, marocain, zéphir, nappes, sporting, longette, cretonne, molleton, fantaisies, Vichy retors ou mi-damier, Pull Over, Jaquettes, bas soie naturelle, artificielle, fil ou coton. Chaussettes.

La vente se fera au mètre et à la coupe.

JEUDI, VENDREDI, SAMEDI 13, 14, et 15 Juin 1929 à 14 h.

Exposition le matin.

Requête de Me Maurice BOUILLET, syndic-liquidateur, 26, rue de Bourgogne, LILLE.

Au comptant.

93120 G. Singer.

Etude de Me Maurice Benauw, huissier à Tourcoing, 6, rue Sainte-Ursule.

Ville de Tourcoing

162, rue de la Croix-Blanche

VENTE JUDICIAIRE

de Meubles et Marchandises, savoir :

Matériel d'Epicerie Marchandises Diverses

ET

Mobilier de Maison

Le LUNDI 10 JUIN 1929, à 19 heures du matin Me Louis BODVIN, commissaire-priseur à Tourcoing, procédera à cette vente.

AU COMPTANT. 98303d

DEMANDES D'EMPLOI

Monsieur Marié

très sérieux de toute honorabilité, bien au courant des affaires, connaissant bien les deux villes, cherche emploi de gérant, surveillance, homme de confiance, commerces, industries ou propriétés. Prétentions modestes. Caution au besoin. — Hautes références.

Ecrire aux initiales R. R. V. au bureau du journal. 14901d

POSSÉDANT

Machine à Ecrire

je cherche travail de copie à faire chez moi pendant heures loisir, Ecr. B.B.W. Jnal. 14953

DAME

demande travail chez elle. 30, rue Meyerbeer, Roubaix. 962d

FICELLES

Représentant ayant clientèle, Roubaix - Tourcoing, recherche fabrique sérieuse. Ecrire init. E.T.T. au journal. 60859d

ETUDIANT

en sciences recherche travaux à domicile, copies ou autres. - Ecr. E.R.R. journal. 60844d

FILATURE LAINE CARDÉE

CONTREMAITRE

connaissant renvideurs et cardes fileuses, bonnes références, libre de suite recherche place région. Ecrl. init. V.V.N. au Journal. 14915

EMPLOYÉ

Jeune homme, 19 ans, ex-élève de l'Ecole Pigier, connaissant la machine à écrire, recherche emploi. Ecrire S. S. W. au bureau du journal. 150114

Employé Magasinier

laines brutes, connaissant anglais, cherche place. Ecrire init. E.G.G. au journal. 99324

Echantillonneur

Bon échantillonneur, plusieurs années de pratique dans maison négoce tissus et pouvant s'occuper tous travaux de bureau désire changer. Ecrire initiales A.A.V. Journal. 14853d

REPASSEUSE

Bonne ouvrière pour chemises d'homme cherche journées chez blanchisseur. Adresse au bureau du journal. 14905d

BOUCHER

Chef sérieux cherche travail. - Ecrire D.W.W. journal.60806d

LAINES

Monsieur, 31 ans, connaissant bruit et laye, possédant clientèle rech. situat., voyagerait. Ecrire D.O.O. journal. 60769d

AYANT AUTO CHERCHE

REPRÉSENTATION

avec fixe région Lille. Ecrire V.R.L. au journal. 6915

TÉLÉPHONISTE

Jeune fille 19 ans, très sérieuse bonne instruction, cherche place. Ecrire initiales Z.Z.V. au Journal. 14935d

LAVEUR AUTOS

Conducteur mécanicien cherche entretien autos particulières. - Travail soigné. Sérieuses référ. Ecrire H.H.S. au Jnal. 14762d

T. S. F.

Bon technicien cherche place stable chez fabricant ou commerçant, pour montage, transformat. et dépann. Ecrire init. X.X.V. au Journal. 14920d

Bon Emballeur

manutentionnaire cherche place à Tourcoing. Ecr. E.D.D. jnal. 60828d

BONNE

Sténo-Dactylo

français-anglais recherche emploi, libre de suite, bonnes références Ec. C.C.H. Jnal. 14603

Auto - Entretien

à domicile par mécanicien metteur au point 84, rue du Grand-Chemin, Roubaix. 14649

LAINES BRUTES

Acheteur de laines d'Australie expérimenté connaissant parfaitement les différents marchés recherche situat. meill. référ. Ecrire C.C.K. journal. 14681

MONSIEUR

35 ans, moralité, honorabilité parfaites, possédant permis de conduire, cherche place représentant, magasinier, livreur ou gérantes, hautes références. — Ecrire E.E.T. journal. 14839

LAINES BRUTES

Monsieur au courant des marchés de laines de Buenos-Aires et Montevideo désire changer. Ecrire aux initiales L.L.T., au bureau du journal. 14827

Actif, disposant auto, magasin

Grand'porte, vitrine

dans rue très passante à Roubaix, désire entente avec fabricant ou commerçant en vue dépôt ou succursale. Ecrire : initiales E.E.T., au journal. — Discrétion d'honneur. 14893d

DAME

demande travail facile à faire chez elle. Adresse au journal. 14838

CHAUFFEUR

de CHAUDIERES

cherche place. Bons certificats. Ecrire initiales B.B.V., journal. 14664

Filature de Coton

Contremaître renvideur, âgé de 45 ans, muni de toutes références, recherche emploi de surveillant Rx-Tg ou environs. — Adresse au journal. 60794

Filature de Laine

Ancien contremaître de préparation muni de sérieuses références recherche emploi de surveillant Rx-Tg ou environs. — Adresse au journal. 60795

Employé 25 ans

marié, connaissant peignage, filature, retordage et toutes questions ouvrières, recherche situation stable. Libre de suite. Bonnes références. Ecrire aux initiales D.U.U., au bureau du journal. 60792

RETRAITÉ

pour faire courses et entretien bureau cherche place. Prendre adresse au journal. 60783

PERSONNE

demande journées, pour lessive et nettoyage, rue de la Blanchisserie, 14, à Tg. 6811d

---

MÉNAGE

cherche place concierge, le mari pouvant être occupé dehors. Ecrire K.K.W. au bureau du Journal. 14975d

MÉNAGE BELGE

demande place, Homme à toute main et femme servante-cuisinière ou femme de chambre. Rép. W.W.N. Journal. 14916

NOURRICE SÈCHE

désire place près nouveau-né. S'adr. pr réf. Freignac, 7, Bd Montesquieu, Roubaix. 98295

OFFRES D'EMPLOI

Sténo-Dactylo

est demandée chez HOYEZ Architectes, - LE TOUQUET-PARIS-PLAGE. 98460

ELECTRICIEN

On demande bon électricien, connaissant le bobinage des moteurs, ayant excellentes références. - Ecrire Filature d'Auchy-les-Audin (Pas-de-Calais). Discrétion assurée. 98476

DESSINATEURS

projetteurs et calqueurs sont demandés, 3 et 5, rue de Roubaix, Roubaix. 98474

Bruleur de Café

ou Homme susceptible le devenir est demandé pour Roubaix. Sérieuses références exigées. - Ecrire A.A.W. journal. 14950d

Maison Nouveauté demande

VENDEUSES

18 ans environ S'ad. 14 à 16 h. Adresse au journal. 14952d

MENUISIERS

Bons ouvriers sont demandés, 27, rue du Capitaine Guynemer, à Tourcoing. 60624

APPRENTI

est demandé. Atelier recaoutchoutage 122, rue de l'Alma, à Roubaix. 14960d

TISSERANDS

pour articles à un métier sont demandés 17, rue du Pays, Rx. 14961

ELECTRICIENS

Monteurs électriciens demandés Petit, 50, rue Nationale, Tg. Références exigées. 60851d

CHARRONS

Ouvrier et 1/2 ouvriers sont demandés chez Honoré Galand, route nationale, Bondues.60848

MENUISIERS

et bons Poseurs sont demandés chez Vanautwerpen, 470, rue de Tourcoing, Mouveaux pr. gare Francs. Surnaisaire familial.8414

BONNETERIE

Jambeuse fin, piéteuse gros sont dem. 78, rue Louis-Leloir, Tg. 60840

PLAFONNEURS

et Aides sont demandés chez Flipo-Maréchal, 58, rue de Calais, à Tourcoing. 60839d

CARROSSERIE

On demande ouvrier menuisier et apprenti peintre. S'adresser DANNEELS, 96, rue de Guisnes, à Tourcoing. 60835d

Garçon Boucher

est demandé 58, rue Carnot, à Tourcoing. 60830d

FILATURE CARDÉES DEMANDE

DOUBLEUSES et MOULINEUSES

31, rue du Sergent-Bobillot, à Tourcoing. 98533d

ON DEM. femme à journée 7, rue des Moulin, Mouscron. 89d

COIFFEUR

On demande un mixte ou salonnier désirant se perfectionner pour la coiffure de dames. Ne pas se présenter lundi. Michel, place de la Gare, MOUSCRON, (Téléphone 489). 2292

ON DEMANDE

Bonnes Visiteuses

après teinture

Bnes Raccoutreuses

pour l'usine et à domicile et

Bonnes Bobineuses

51, rue de Cambrai, Tourcoing

TAPISSIERS EBENISTES VERNISSEURS

au Tampon sont demandés. — DE BEYNE, 167, rue Pellart, à Roubaix. 98522

JEUNES GENS

de 14 à 18 ans sont demandés. 164, rue de Lannoy, Rx. 9356

Manuf. Casquettes

On demande bonnes garnisseuses et apprenties. S'ad. PETIT, 31, rue de Tourcoing, Rx. 9314

Porteur de Pains

sachant conduire cheval est demandé pour « l'Humanité de Wattrelos », très pressé. Bon salaire. Ecrire [illegible]

Vous ne tousserez plus

SI VOUS PRENEZ

LE SIROP DES 24 HEURES

Faites l'essai d'un flacon qui vous prouvera son efficacité et sa rapidité d'action. — Il calme et guérit : RHUMES — TOUX OPINIATRES — BRONCHITES GRIPPE — INFLUENZA & COQUELUCHE

LE FLACON: 7 fr. 85

Dépôts : Roubaix : Phie MAGRON-DUTHU, 32, rue Neuve (angle rue des Fabricants). — Tourcoing : Phies Masclef, 18, rue Carnot; Boyaval, 8, Place Ch.-Roussel; Coppens, 25, rue de Lille : Flévet, 2, rue de Lille. — Wattrelos : Phie Mellin. 27778

BONS TOURNEURS ET AJUSTEURS

sont demandés par la Robinetterie DECOCK, 6, rue de Châlons, à Tourcoing. 98492d

TOURNEURS

Bons ouvrier, demi-tourneurs et apprentis tourneurs sont demandés 23, rue St-André, Rx. 14962d

ON DEMANDE UN

BON MENUISIER

30, rue de l'Espérance, à Rx. 14981

Sténo-Dactylo

au courant comptabilité est demandée. Ecrire init. E.P.P. au journal. 98496

TOLERIE INDUSTRIELLE

1/2 ouvriers et apprentis sont demandés. Se présenter 101, rue du Flocon, à Tg. 98498

Bon Tourneur et Bon Dessinateur

en mécanique dem. ainsi qu'un

Bn Aléseur-Fraiseur

11, rue de la Banque, Rx. 98486

BONS AJUSTEURS

sont demandés. Place stable, dans usine Tourcoing. Ecrire init. E.O.O. au Jnal à Tg. 98457

APPRENTIS

mécaniciens sont demandés, 97, rue Jean-Jaurès, Croix. 98463d

JEUNE FILLE

13 à 15 ans, début 1.50 de l'heure, métier très facile, pas dangereux, présenté par ses parents est demandée. Dimanche jusque midi et lundi dans l'après-midi, 45, rue du Calvaire, Tourcoing. 98470

MÉCANICIEN

connaissant renvideur est demandé par filature de coton de Tourcoing. Motte-Dewavrin, 31 rue des Anges, Tg. 98469d

CONFECTION pour Hommes

OUVRIÈRES

ET

APPRENTIES

pour travail à la main et à la machine sont demandées. Mise au courant facile et bien rétribuée. S'adresser aux Etablissements Flévet frères, 65, rue du Grand-Chemin, Roubaix (au fond du couloir). 98464

Sténo-Dactylo

connaissant travail de bureau est demandée. Faire offres avec prétentions init. E. X. X. au Journal. 98484

EMPLOYÉ REPRÉSENTANT

est demandé pour visiter clientèle débitants de charbon. — 20.000 fr. par an. Ecrire en indiquant références, init. P.H.S. au journal. 98482

Apprenti Mécanicien

est demandé, 14, rue de Milan, Roubaix. 98481d

Jeunes Manœuvres

sont demandés, 78, rue de Lannoy, Roubaix. 98480

Magasinier Donneur de Trames

est demandé 208, avenue Alfred-Motte, Roubaix. 98478d

CHEMISIÈRES

On demande monteuses mécaniciennes pour chemises d'hommes. Travail soigné, bien payé, assuré toute l'année. Pennehaud-Lefebvre, 9, rue Vieil-Abreuvoir, Roubaix. 98478d

JEUNES FILLES

intelligentes, bonne écriture et demandées pour travail de bureau et magasin. Se présenter Pennehaud-Lefebvre, 9, rue du Vieil-Abreuvoir, Rx. 98479d

Chauffage Central

Bons monteurs expérimentés sont demandés, 3, r. de Remiremont, Roubaix. Travail assuré. Allocations familiales. 98475

STOPPEUSE

chez Roubaisienne, voyage, logée, bonnes conditions. Ecrire Quai Brienne, 2, Toulouse. 524

POÊLIER

On demande un bon 1/2 ouvrier sachant faire montage. [illegible] Lévêque, rue Linné, Roubaix-Tram D L 2.

BACLEURS

Filature laines peignées demande bons bacleurs. S'adresser 4, rue du Nouveau-Monde, Rx. 98443

SOIGNEUSES PRÉPARATION

Filature laines peignées demande soigneuses de préparation pour bobinoirs. S'adr. 4, rue du Nouveau-Monde, Roubaix.98446

MORTAISEURS RABOTEURS

Gamins d'Atelier

sont demandés, 1, rue du Fort, à Roubaix. 98447d

NAVETIERS

Monteurs et ouvriers machines sont demandés. Van de Weghe, Boulevard Industriel, chaussée Gramme, Tourcoing. 98448d

EMPLOYÉ

Bon employé facturier, si possible au courant de la partie mécanique, libre de suite est demandé pour garage d'automobiles. Ecrire avec références et prétentions, aux initiales N.H.S. au Journal. 98455d

Hommes de Peine

sont demandés. S'adresser 208, rue de la Croix-Rouge, Tg. 456

BON COLORISTE TEINTURIER

laine et coton filés est demandé par maison sérieuse de la place. Ecrire aux initiales O. H. S. au Jnal. 98441

Situation d'Avenir

offerte à jeune employé de bureau libéré du service militaire, ayant très bonne instruction et sérieuses notions de filature de laine pour seconder chef de rayon dans importante maison de la place. Ecrire avec références détaillées aux initiales K.H.S. au Journal. 98423

AGENTS

à commission pour CHARBON INDUSTRIEL, aptitude et références exigées et

DÉMARCHEURS

bien introduits, à commission, pour charbon de ménage. Mise au courant possible. Ecrire aux initiales L. H. S. au bureau du Journal. 98408

Confection-Lingerie

Ouvrières et apprenties sont demandées pour atelier mécanique et travail à domicile, en vestes, pantalons bleus, chemises hommes, caleçons. Travail assuré. Bon salaire, 32, rue Motte, à TOURCOING. 60804d

RACCOUTREUSES

pour bonneterie fantaisie sont demandées. Travail à l'atelier et à domicile. S'adresser 57, rue du Sergent Bobillot, Tourcoing. 98429

FORGERON

en équipages est demandé chez Georges Coursier, 96, rue Pellart, Roubaix. 98430d

Homme de Peine

en coup de main est demandé. S'adresser Imprimerie Berton, 19, rue de l'Espérance, Rx. 37d

Fabrique de Caisses

demande bons ouvriers layeurs, 321, boulevard Gambetta à Roubaix. 98416

BONNETERIE CIRCULAIRES RACCOUTREUSES

sont demandées, 6, rue Cugnot à Roubaix. 98440

BONS AJUSTEURS

pour usine sont demandés. — S'adresser 47, rue de Bradford à Tourcoing. 98499

Homme de Peine

pour service matériel, sont demandés 47, rue de Bradford, à Tourcoing. 98500

SOIGNEUSES

DE BANCS sont demandées pour filature de coton. S'adr. 13, rue du Château, Tg. 98497

STOPPEUSE

chez Roubaisienne, voyage, logée, bonnes conditions. Ecrire Quai Brienne, 2, Toulouse. 524

CARRELEUR

[illegible] Roubaix-Tram D L 2.

AUTOMOBILES

Bons mécaniciens demandés. Logement assuré. Léon Pichois, 6 rue Ernest Blondeau, Hautmont (Nord). Tél. 118. 985144

ON DEMANDE

Ravaleurs, Tailleurs de pierre blanche, 26, avenue de Bretagne, LILLE. 98325

Maison Blauwart

10, rue de la Gare, demande JEUNE HOMME pour le nettoyage.

APPRENTIS

sont demandés, 20, rue Richard Lenoir, Rx. — Bons salaires. 15003

EBENISTES

Ouvrier et bon demi demand. 57, rue de Bouvines, Rx. 919d

BOUCHER

demande apprenti, 3, rue Jean-Goujon, Roubaix. 14903d

Donneur de Fils

Bon ouvrier demandé. Adresse au Journal. 14906d

Bonnes Soigneuses

pour bas intermédiaire et en fin

Cardes et Fileuses Soigneuses

sont demandées. Semaine de 48 h. S'adr. Filature de Beaumont, 73, rue de Beaumont, à Roubaix. 98221

MARQUEUSES PIQURIÈRES

draperies sont demandées. — S'adresser 297, rue des Longues-Haies, Rx. 98404

TAILLEURS

On demande de très bons culottiers ou culottières A la Ville de Courtrai, 14 bis, rue de Tourcoing, Roubaix. Travail assuré toute l'année. 98407d

INGÉNIEUR

ayant grande pratique charpentes en fer et serrurerie demandé par atelier de constructions de Lille. Donner références et prétentions. Ecrire initiales B.R.L. au Journal. 98408

Bons Manœuvres

de maçons sont demandés chez Crupelandt, chemin de la Macellerie, face à la Glacière, à CROIX. 98412

CHAUFFEUR

pour camion auto est demandé chez Mons, 279, rue de la Macellerie, Croix. 98417d

REPRÉSENTANT

est demandé, 114, Bd Descat, à Tourcoing. 98418

REPASSEUSES

sont demandées, 3 fr. l'heure, 112, rue du Mont-à-Leux (Sapin Vert). 98422

MAÇONS et MANŒUVRES

sont demandés. Entreprises Degallaix, 23, boulevard du Château, à Roubaix. 98426

ENCAISSEUSE

Filature laines peignées demande une encaisseuse-vitrieuse. - S'adresser : 4, rue du Nouveau-Monde, Roubaix. 98442

DOUBLEUSES

Filature laines peignées demande bonnes doubleuses. S'adresser 4, rue du Nouveau-Monde, Roubaix. 98444

MENUISIERS

pour pose sont dem, 2[illegible] rue des Lignes, Roubaix. 14990

Homme de Peine

est demandé, 124, boulevard Gambetta, Roubaix. 985124

CHAUDRONNIER

Filature de laine peignée demande demi-ouvrier chaudronnier pour entretien chauffage, humidification, eaux, ainsi que pour travaux neufs concernant petite tuyauterie. S'adr. 117, rue Montgolfier, Roubaix. 509d

DOUBLEUSES

pour filature laines demandées. 18, rue du Curoir, Rx. 14994

BON

Echantillonneur

A SEC

sur laine peignée est demandé. Situation d'avenir. Gros appointements. Ecrire T.H.S. journal. 98521

Tôliers - Serruriers

Ouvriers, demi-ouvriers, apprentis dem. Duprez et Cie rue St-Gabriel, 49 bis, Lille. 6927

AJUSTEURS et TOURNEURS

sont demandés. Comptoir métallurgique, 20, rue Motte, 20 à Tourcoing. 985044

JEUNES FILLES

16 à 18 ans, travail facile, sont demandées pour faire brigade. Se présenter Corderie de Roubaix-Tourcoing, 1, rue Cuvier, à Roubaix. 98506d

JEUNES FILLES

pour finissage bonneterie sont demandées, 21, rue des Lignes, 21, Roubaix. - Bon salaire. 98439

DOMESTIQUE CHAUFFEUR

marié, demeurant à Roubaix, demandé. Ecrire en donnant références. D.D.W. journal. 14965

BOTTELEURS

sont dem. Retorderie Jacob, r. Victor-Hugo, 196, Rx. 64967

Aides Plâtriers

demandés, 31, rue de Gand, à Tourcoing. 6920

Confectionneuses

moteur et main sont demandées, 21, rue des Lignes, à Roubaix. Bon salaire. 438

BONNETERIE

Ouvrières pour machines circulaires Scott pour équipe. Bobineuse et raccoutreuses dem. 32, Bd de Cambrai, Rx. 15016

Vins de Bordeaux

LIEBY & Co 70 cours Baguerie BORDEAUX, vieille maison recommandée, demande

REPRÉSENTANT

ayant références. 599714

ELECTRICIEN

ayant quelques notions de mécanique est demandé pour service d'entretien d'usine. Ecrire D.T.T. au journal. 98297

Jeune demi tourneur et bons Ajusteurs

sont demandés 11, rue de la Bonnet, Roubaix. 98490

EMPLOYÉ

16-18 ans, bonne écriture, calculant bien, libre de suite, est demandé. Ecrire init. A.H.S. au journal. 98385

EBENISTES

Bons ouvriers au courant du beau meuble sont demandés. 31 rue des Fabricants, Rx. 98509d

DOUBLEUSES

sont demandées 12, rue d'Austerlitz, Tourcoing. 98389

MOULEURS

pour pièces moyennes sont demandés chez Béhague et Cie, 205, rue Faidherbe, Wattrelos. 14822

APPRENTIS

de 13 à 15 ans pour confiserie sont demandés de suite 242, rue des 3-Pierre jusque 5 h. et 23, rue Blanche-Porte, Tg. après 6 heures du soir. 60756

REBROUSSEUSES

pour machines circulaires Scott et George sont demandées 99, rue de Tourcoing, Rx. 1428

PELOTONNEUSES et PESEUSES

sont demandées 18, rue du Curoir, à Roubaix. 14805

POLISSEURS

Travail aux pièces ou l'heure bien payé. — NICKELAGE MODERNE, 14, rue des Fleurs, Roubaix. 98189

OUVRIERS

sont demandés à la fabrique de margarine, près la gare de Tourcoing-les-Francs. 98225

CONTREDAME

connaissant bien Préparation, ayant instruction suffisante pr tenir écriture est demandée. Filature coton Caullier Frères, 38, Chaussée Bertholet, 38, à Tourcoing. 98220

Bonnes Tisserandes

sont demandées Tissage Saint-Michel, 34, rue Montgolfier, impasse Santos-Dumont, Rx.98248

Mouleurs machine

sont demandés à la Sté anonyme des Transmission modernes, rue Chalant, à RONCHIN. — Bons salaires. 98247

SOIGNEUSES BACLEUSES

de préparation sont demandées. Filature de coton, 69, rue du Moulin, Tourcoing. 98248

Contremaître et surveillants

au courant renvideurs et cardes-fileuses demandés par filature de cardé de Roubaix. — Faire connaître âge, références et prétentions initiales P.B.S. bureau du journal. 98250

Continus à filer

Bonnes soigneuses demandées par filature de coton pour baisser les barres et diriger équipes de démonteuses. Ecrire en faisant connaître âge et références initiales R. E. S. au bureau du journal. 98251

CARROSSERIE

demande 1/2 ouvrier menuisier et tôlier. DELITETE, 24, rue de Bradford, Tourcoing. 98254

ON DEMANDE DES

DOUBLEUSES

aux Etablissements L. et F. DELMASURE, 79, rue de Roubaix, à Tourcoing. 98255