LA VIE SPORTIVE

GRANDE COURSE CYCLISTE

Tourcoing-Dunkerque et retour

180 kilomètres — DIMANCHE 7 JUILLET — 180 kilomètres

ORGANISÉE PAR

le Vélo-Club Tourquennois

AVEC LE CONCOURS DU

« Journal de Roubaix »

5.500 francs de Prix

Dans tous les clubs et parmi les coureurs régionaux, l'annonce de la grande épreuve cycliste Tourcoing-Dunkerque et retour a été très favorablement accueillie et l'entraînement bat son plein sur le parcours. Les organisateurs s'emploient activement à la préparation de l'épreuve, sous la direction de son fondateur et directeur général, M. Adrien Moerman, président d'honneur du V.C.T., et on peut prévoir que la collaboration du Vélo-Club Tourquennois et du *Journal de Roubaix* assugera à cette belle course cycliste le plus brillant succès.

M. ADRIEN MOERMAN
fondateur et commissaire général de la course

On sait que les arrivées seront jugées sur le superbe terrain de l'Union Sportive Tourquennoise, et là aussi un bel effort sera réalisé pour que le public soit vivement intéressé par la grande réunion d'athlétisme organisée par les actifs dirigeants de l'U.S.T. avec le concours de la L.N.A.

Nous donnons aujourd'hui un extrait du règlement de Tourcoing-Dunkerque et retour :

EXTRAIT DU REGLEMENT

La course se disputera sous les règlements de l'U. V. F. et sera régionale. Elle est ouverte aux aspirants, indépendants et débutants toutes catégories des départements du Nord et limitrophes.

Les engagements sont reçus au siège du V. C. T., 43, rue d'Anvers, à Tourcoing, et pour être valables doivent être accompagnés du droit d'inscription de 5 francs, dossard et brassard compris.

Les machines seront poinçonnées le matin de la course de 8 heures à 9 heures 45. Rassemblement à 10 h. 30, rue d'Anvers et départ à 11 heures à Tourcoing-les-Francs. La course aura lieu par n'importe quel temps, sans entraîneurs ni suiveurs, la roue libre étant interdite.

Contrôle fixe et de ravitaillement à Dunkerque, Place Jean-Bart, tout autre ravitaillement étant interdit sur le parcours, à l'exception du contrôle d'Armentières, au retour.

Les voitures officielles munies des fanions du V.C.T. et du « Journal de Roubaix » et portant un signe distinctif, auront toujours le pas sur les voitures des suiveurs qui devront demander l'autorisation de suivre la course, par lettre et avant le 5 juillet, au siège du V.C.T.

Les officiels de la course

Les fonctions officielles se répartissent comme suit :

Directeur de la course : M. Adrien Moerman, président d'honneur du V.C.T. Les trois commissaires de course seront : MM. A. Van Waterloo, consul de l'U.V.F.; Roger Coppin, président du V.C.T.; Papegay, du Vélo-Club Dunkerquois. Commissaire au départ : M. D. Deruyter. Starter : M. Emile Delecroix, du V.C.T. Juge à l'arrivée : M. Dehorter, délégué de l'U.V.F. et secrétaire de la Commission des courses. Délégué de service : M. Renard. Le service médical sera assuré par M. le docteur Naert. Membres : MM. J. Périn, vice-président du V.C.T.; Georges Verhelle, secrétaire-adjoint du V.C.T. Commissaires : MM. A. Grenu, A. Gomanne, J. Desrumeaux et A. Mahieu.

LA RÉPARTITION DES PRIX

1er prix : 1.000 fr., offert par le *Journal de Roubaix* ; 2e prix, 800 fr.; 3e prix : une bicyclette de course, marque *Derunter*, valeur 600 fr.; 4e prix, 350 fr.; 5e prix, 250 fr.; 6e prix, 200 fr.; 7e prix, 150 fr.; 8e prix, 125 fr.; 9e prix, 100 fr.; 10e prix, 90 fr.; 11e prix, 80 fr.; 12e prix, 70 fr.; 13e prix, 60 fr.; 14e prix, 55 fr.; 15e prix, 50 fr.; 16e prix, 50 fr.; 17e prix, 50 fr.; 18e prix, 50 fr.; 19e prix, 50 fr.; 20e prix, 50 fr.

Prix spéciaux aux coureurs de 3e catégorie du département du Nord. — 1er prix, 150 fr.; 2e prix, 100 fr.; 3e prix, 75 fr.; 4e prix, 60 fr.; 5e prix, 50 fr.; 6e prix, 40 fr.; 7e prix, 35 fr.; 8e prix, 30 fr.; 9e prix, 25 fr.; 10e prix, 20 fr. (avec cumul au classement général).

Prix spéciaux offerts par le « Journal de Roubaix » aux coureurs de 4e catégorie, indépendants et débutants du département du Nord. — 1er prix, 150 fr.; 2e prix, 100 fr.; 3e prix, 75 fr.; 4e prix, 60 fr.; 5e prix, 50 fr.; 6e prix, 40 fr.; 7e prix, 35 fr.; 8e prix, 30 fr.; 9e prix, 25 fr.; 10e prix, 20 fr. (avec cumul au classement général).

Coupe « Jean Reboux »

Le *Journal de Roubaix* offre cette coupe, définitivement acquise au club vainqueur. Elle sera disputée en prix d'équipe entre tous les coureurs indépendants participant à l'épreuve.

Le classement sera établi aux points, suivant l'ordre d'arrivée des trois premiers coureurs du même club, appartenant aux classes et catégories qualifiées.

Le Vélo-Club Tourquennois ne disputera pas cette coupe, réservée à ses invités.

Primes d'encouragement

Le *Journal de Roubaix* offre 3 montres, d'une valeur de 100 francs, aux trois premiers coureurs des 3e catégorie; et 3 montres, d'une valeur de 100 francs, aux trois premiers coureurs de 4e catégorie.

COUREURS, ENGAGEZ-VOUS !

Dès maintenant, les coureurs sont invités à s'engager, afin d'être bien placés au départ. Demandez des feuilles d'engagement dans vos clubs ou, à défaut, au siège du V.C.T., 43, rue d'Anvers, à Tourcoing.

CYCLISME

CIRCUIT FRANCO-BELGE DU « JOURNAL DE ROUBAIX »

COUREURS, PASSEZ A LA CAISSE !

Les résultats du « Circuit Franco-Belge » du « Journal de Roubaix » ayant été homologués par le Comité régional du Nord, sans aucune réclamation, les prix seront payés à la caisse du « Journal de Roubaix », 7x, Grande-Rue, à partir d'aujourd'hui jeudi 27 juin.

Pour les montres, s'adresser au secrétaire général de la course, 23, rue du Collège.

Les succès du Vélo-Club Tourquennois du dimanche 23 juin

Circuit de Roubaix (80 km.): 1. Roger Sagaert, 3. Sanctorum, 5. Yvo Nuttens, 6. Rondelaere, 9. G. Vanpouck. Classement par club: 1er V.C.T.

Circuit de Wervicq (Belgique), 105 km.: 1er Pynckett, 2. Naert, 3. F. Vervaecke, 9. Vanhée, 10. Knockaert. Le V.C.T. gagne le challenge Belga.

Grand Prix de Wignehies (100 km.): 1. Vanderhaeghen, 4. Emile Decroix, 8. Jérôme Declercq. Classement par club: 1er V.C.T.

Dimanche prochain le V.C.T. sera représenté dans le Tour de France par Rebry, Vervaecke, Demuysère et Van Bruaene.

Dans le critérium amateurs, pour cette épreuve, les coureurs devront apporter au siège une musette et un bidon avant samedi matin. Soigneur à Denain: Houpline.

AMICALE DES ARTS DE ROUBAIX. — Jeudi, à 13 h. 30, entraînement habituel pour tous les membres de la section avec départ et arrivée chez M. F. Van Ooteghem, 42, boulevard Montesquieu, Roubaix. Les coureurs prenant part au Critérium Amateurs à Lille, dimanche prochain, sont priés d'apporter leur musette avec bidon pour le ravitaillement de Denain, chez Van Ooteghem, pour vendredi soir.

UNE COURSE CYCLISTE A CROIX. — Dimanche 14 août, grande course cycliste pour 4e Catégorie et Débutants, chez M. Algard Duquesnoy, rue du Creusot, 10. Nombreux prix.

LA PEDALE FRANCO-BELGE. ROUBAIX, donnera sa fête cycliste annuelle le dimanche 4 août et à cette occasion elle organise un grand carrousel en vélo doté de nombreux prix.

Samedi, réunion mensuelle à 19 h. 30 : Cotisations et tirage des primes; dispositions à prendre en vue des fêtes de l'Epeule. — Dimanche, réunion en tenue, à 9 h., pour assister au cortège de la fête du Pile, Trois-Ponts et Sartel.

UNE COURSE CYCLISTE A MŒN (BELGIQUE). — Dimanche 30 juin, Grand Prix Pol-Deman, pour juniors belges et coureurs français, 3e et 4e Catégories. Distance 110 km. sur bonne route. 2.000 fr. de prix répartis comme suit : 300 fr., 250 fr., 225 fr., 200 fr., 175 fr., 150 fr., 125 fr., 100 fr., 80 fr., 60 fr., 40 fr., 30 fr., 30 fr., 20 fr., 20 fr., 20 fr., 20 fr., 15 fr., 15 fr., 10 fr. et nombreuses primes. Coupe pour clubs ayant les trois meilleurs coureurs classés; Coupe sportivement pour constructeurs avec le même nombre de coureurs. Mœn se trouve à 15 km. de la frontière d'Herseaux. Départ à 3 h. 30.

BOXE

UN GALA A MARCQ-EN-BARŒUL

Le promoteur Vandekerkhove, de Tourcoing, organise lundi prochain 1er juillet, à 20 h., dans la salle du cinéma-théâtre de la Fraternelle de Marcq-en-Barœul, un gala de boxe dont le programme a été élaboré judicieusement. On peut même dire que jamais encore le public marcquois n'a été invité à une semblable fête pugilistique dont l'attraction principale sera constituée par la participation des trois frères Dujardin.

Nous donnons ci-dessous la liste des combats:

En 10 rounds de 2 minutes: Dujardin aîné, 66 kil., de Tourcoing, contre Renard, 67 kilos, de Courrières; — Dujardin junior, 62 kilos, de Tourcoing contre Kid Jean, 62 kilos, de Courrières.

En 6 rounds de 2 minutes: Young Dujardin, 51 kilos, de Tourcoing, contre Mouka, 52 kilos, de Courrières; — Luddens, de Tourcoing, 51 kil. contre Buys, 57 kil. de Courrières.

En 4 rounds de 2 minutes: Brounten, 50 kil. de Tourcoing contre Baisène, 49 kil. de Courrières; — Duik, 50 kil., de Tourcoing, contre Thorez, 51 kil., de Courrières.

Le premier combat commencera à 20 h. Pour Tourcoing-Roubaix il y a facilité de correspondance pour le retour; prendre le car J, gare des Francs, à Tourcoing.

Prix des places: ring, 8 fr.: premières, 6 fr.: balcons, 5 fr.; populaires, 4 fr. Location, Café de la Fraternelle.

COMPETITION POUR LE TITRE DE CHAMPION DU NORD POIDS MOUCHES. — La Fédération Française de Boxe fait connaître que conformément à ses règlements, la première compétition pour le titre de champion du Nord poids mouches n'ayant recueilli qu'une inscription, une seconde compétition est ouverte à partir du 25 juin 1929. Une inscription a déjà été recueillie : c'est celle du boxeur Pannecouque (manager Lerouge). Les inscriptions seront closes dans un délai de quinze jours et les propositions devront être parvenues au siège de la Fédération Française de Boxe, 24, boulevard Poissonnière, Paris, avant le 10 juillet 1929, à 18 h. La liste des boxeurs inscrits sera alors soumise aux membres du Conseil de la Fédération Française de Boxe qui auront à désigner deux boxeurs parmi ceux présentés, sur la proposition de la Commission de classement. Les boxeurs qui désireront s'inscrire dans cette compétition devront faire parvenir à la Fédération Française de Boxe leur « record » et une somme de 100 francs à titre de droit d'inscription, laquelle sera remboursée aux boxeurs qui ne seront pas agréés.

TIR

LE CONCOURS DE PRINTEMPS DE L'AMICALE TERNAUX, A ROUBAIX

La vérification du palmarès paru la semaine dernière a fait découvrir une erreur de classement que le Comité s'empresse de porter à la connaissance des intéressés. M. Vandenbooschе, des Carabiniers Lillois, passe à la 5e place avec les points suivants: 1/40, 5/39 au lieu de 6/39 annoncés précédemment.

Il est rappelé, d'autre part, que la distribution des prix a lieu dimanche 30 courant, à 10 h. 30, au siège de la section, 181, Grande-Rue.

LES SUCCES DE L'AMICALE DES ARTS DE ROUBAIX. — Notre populeuse région possède toute une pléiade de sociétés de tir, dont plusieurs sont fort prospères. Parmi ces dernières, il faut placer au premier rang la Section de Tir de l'Amicale des Arts. Cette belle phalange déjà champion de France, gagnante de nombreux challenges, vient de remporter une fois de plus au 31e Concours Fédéral du Nord et du Pas-de-Calais, qui a eu lieu à Wattrelos, le titre de champion adultes avec Henri Malfait, qui a totalisé 196 points sur 200, gagnant une de Sèvres offert par le Président de la République. Ce résultat se classe parmi les records. Dans la suite du palmarès, nous remarquons un bon nombre d'éléments primés dans toutes les distances et catégories :

Première Catégorie, 12 mètres, Seniors : 1er, Henri Malfait; 29e, Gaston Defiandre; 32e, Mme Henri Malfait; 53e, Mme Leman; 60e, Mme Savories. — Seniors, 50 mètres : 14e, Charles Farvacque; 29e, René Dubois; 33e, André Detavernier; 49e, Albert Tasnière; 50e, Oscar Huygen. — Seniors, 12 mètres, belle balle : 3e, Maurice Bottel; 30e, Auguste Huygens; 57e, Léon Savories. — Juniors, 12 mètres : 8e, Dessyn; 5e, Marlière; 8e, Roland Loquet; 11e, Alfred Dumoulin. — Juniors, belle balle : 13e, Glineur. — Série gratuite, 12 mètres, Dames : 2e, Mme Leman; 3e, Mme Savories; 4e, Mme Malfait; 7e, Mme Farvacque; 13e, Mlle Delmotte. — Délégation Genirs, 12 mètres : 3e, Amicale des Arts. — Délégation Juniors, 12 mètres : 2e, Amicale des Arts. — Prix du nombre de participants primés : 2e, Amicale des Arts, avec 23 prix. — Concours public : 2e, Maurice Bottel; 8e, Auguste Huygen; 27e, Gaston Defiandre; 33e, Charles Farvacque.

PERDUE...

Des femmes affligées d'affections douloureuses considèrent leur santé pour toujours perdue. Des cures fréquentes de **Thé de Jouvence** en rétablissant une bonne santé, assurent le bon fonctionnement de tout l'organisme. Toutes pharmacies et Laboratoires Palc, 9, pl. Félix-Faure, Paris. La boîte 5 fr.; franco 5 fr. 75. 30681

LE VÉLO-CLUB TOURQUENNOIS DANS LE TOUR DE FRANCE 1929

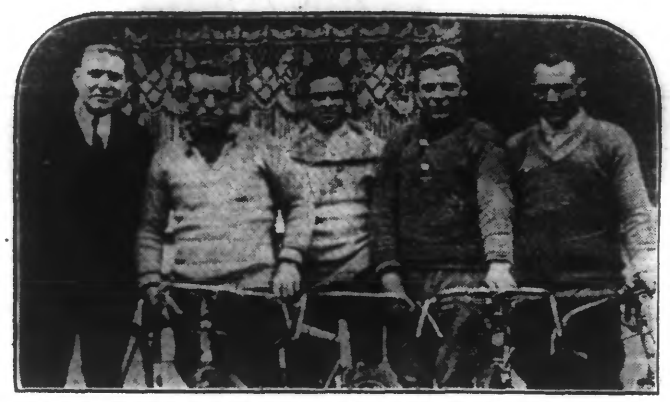

De gauche à droite : JOSEPH DEMUYSÈRE, GASTON REBRY, ARMAND VAN BRUAENE, JULIEN VERVAECKE

Il est peu de clubs qui puissent prétendre aligner dans une épreuve cycliste comme le Tour de France, une équipe aussi brillante que celle qui représentera, cette année, le Vélo-Club Tourquennois, dans la grande épreuve de notre confrère l'« Auto ».

Le V. C. T. d'où sont sortis de nombreux champions, qui lui sont restés fidèles, présente en effet, un quatuor d'« As », qui peut prétendre figurer fort dignement dans le classement et dont plusieurs sont même favoris, étant donné les performances qu'ils ont accomplies les années précédentes, dans cette même compétition.

Joseph Demuysère est un jeune coureur qui, tout récemment, se classa troisième de « Bordeaux-Paris », malgré une chute grave; Gaston Rebry, après avoir gagné l'étape Cherbourg-Dinan, se classa, l'an dernier 10e de la grande épreuve; Armand Van Bruaene doit se distinguer, car il figure au palmarès de nombreuses épreuves; Julien Vervaecke, deux fois gagnant du « Circuit Franco-Belge du « Journal de Roubaix », fit l'année dernière une course d'une régularité exemplaire et se classe 5e de la grande randonnée.

Nos sportsmen régionaux suivront avec intérêt nos vaillants routiers et leur feront confiance, car nous savons que les quatre représentants du V. C. T., qui se sont sérieusement préparés, aborderont la grande course en grande forme et avec un moral excellent. Souhaitons que le « Journal de Roubaix » ait à enregistrer les brillants succès de nos quatre régionaux.

NATATION

LA COUPE DE FRANCE DE WATER-POLO

Les matches de water-polo comptant pour la Coupe de France (Championnats de France 1929) sont commencés depuis le 4 mai.

86 matches seront nécessaires pour désigner le champion. Deux journées préliminaires ont été faites les 12 mai et 1er juin. Le premier tour éliminatoire, comprenant 31 matches a été fait le samedi 22 juin. Le deuxième tour éliminatoire, comprenant 16 matches, a été fait le dimanche 23 juin. Le troisième tour éliminatoire, comprenant 10 matches, aura lieu le samedi 29 juin. Le quatrième tour éliminatoire, comprenant 10 matches, aura lieu le dimanche 30 juin. Les 1/8 de finales, comprenant 5 matches, le samedi 13 juillet. Les 1/4 de finales, comprenant 3 matches, le dimanche 14 juillet. Les 1/2 finales, comprenant 2 matches, le samedi 3 août. La finale, le dimanche 4 août.

Comme le règlement le leur permettait, les E.N.T. ont engagé deux équipes ainsi que le C.N. Nice et la S.N. Strasbourg.

L'équipe 2 des E.N.T. jouera son premier match au 4e tour d'éliminatoires, le dimanche 30 juin, à Amiens contre le gagnant Amiens A.C. C.N. Paris. Vu les beaux résultats qu'elle a obtenus l'année dernière en gagnant le championnat de 1re division elle a été exempte des premiers tours.

L'équipe 1 des E.N.T. n'entrera en ligne qu'aux 1/2 finales le samedi 3 août.

A partir des 1/8 de finales tous les matches se joueront à Paris au magnifique Stade des Tourelles.

Il semblerait à première vue que l'équipe 1 des E.N.T. soit avantagée, il n'en est cependant rien, car si elle est exempte des éliminatoires, des 1/8 et 1/4 de finales de la Coupe, c'est qu'elle a accepté la lourde charge de défendre les couleurs françaises (fort probablement au complet) dans les matches internationaux.

Le 7 juillet, match France-Allemagne, champion olympique 1928, à Paris, aux Tourelles.

Le 28 juillet, France-Belgique, aux Tourelles.

Du 11 au 20 août, tournoi international de Buda-Pest, contre les cinq meilleures équipes européennes soit: Allemagne, Hongrie, Belgique, Suède et Angleterre.

Aussi l'entraînement en water-polo est-il poussé à fond, au détriment des courses peut-être, mais les E.N.T. ont conscience de leur grande responsabilité et entendent dignement figurer auprès de leurs redoutables rivaux.

ATHLETISME

LE MEETING DE SÉLECTION EN VUE DE NORD-ALSACE

Dimanche, au Parc Jean-Dubrulle

Les derniers échos des Championnats régionaux et interrégionaux se sont à peine éloignés que déjà les athlètes nordistes sont appelés à se retrouver aux prises. C'est, en effet, dimanche prochain, au Parc Jean Dubrulle, que la Ligue du Nord d'athlétisme organise son meeting de sélection en vue de la rencontre interligues Alsace-Nord, qui aura lieu le 21 juillet, à Strasbourg. Tous les athlètes de valeur, français ou étrangers, participeront à cette réunion qui commencera à 14 h. 30. Belles luttes en perspective pour la conquête des places d'honneur et des beaux prix qui seront offerts aux trois premiers de chaque épreuve.

Nous donnerons demain la liste des principaux engagés.

CLUB ATHLETIQUE LES JEUNES, ROUBAIX. — Ce soir, à 19 h. 15, entraînement habituel au stade. Préparation des équipes de relais; Seniors, Juniors, Minimes spécialement convoqués : Jonckère, Delespaul frères, Rousbosch frères, Taleffry, Dewannain, Dewulf, Sioen, Bulcaen, Dewulf, Demester, Carette, Davos, Dupré, Beguin, Baelman, Squelbut frères Michiels, Néré, Perrier, Kerkaert, Glue; délégué, Defossez.

UNION SPORTIVE TOURQUENNOISE. — Section Juniors et Minimes. — Aujourd'hui jeudi et demain vendredi, à partir de 18 h. 30, entraînement d'athlétisme et séance d'éducation physique, sous la direction de M. J. Hocepied, pour tous les Juniors et Minimes disponibles : Préparation aux Grands Prix des Juniors, athlètes, footballeurs et basket-balleurs, organisé par le District Tertien sur notre terrain, le 7 juillet prochain. Sont spécialement convoqués ce soir et demain les joueurs suivants : Moreels, Décember, Demazières, Desbiens, Bouckenoghe, Desmets, Beeckant, Giraudet, Guermonprez, Behague, Dujardin, Delachapelle, Dumont, Rozé Gérard, Wibaut, Depoorter, Wielfaert, Lecat, Dewilde, Huyghe, Steenhuysse, Leclercq, Leroux M., Regnier, Deveugle, Gheldot, engagés aux Grands Prix des Juniors footballeurs. Pour les autres footballeurs, basket-balleurs, seniors, juniors et athlètes désirant participer à ces Grands Prix, sont priés de se faire inscrire à M. Nuyten, au cours des entraînements d'aujourd'hui et de demain, au Stade Fromentin, rue de Gand.

CYCLOTOURISME

LE BREVET DE CYCLOTOURISTE, organisé par le Touring-Club de France obtiendra cette année, grâce au puissant appui de la Presse du Nord toujours dévoué à la cause des sports et du tourisme, un succès complet, pourvu que le soleil soit de la partie. Dépassant le nombre d'engagés de la plupart des régions françaises, pourtant mieux partagées au point de vue touristique, le Nord prouve que le tourisme à bicyclette ne demande qu'à revivre. Nous rappelons aux engagés que le départ sera donné dimanche 30 courant, au « Coq Hardi », 92, boulevard de la Liberté, à Lille, de 5 h. à 6 h. 30. Appel à partir de 6 heures.

EDUCATION PHYSIQUE

LA SECTION FEMININE DE LA FEDERATION DES AMICALES DE ROUBAIX A PARIS-PLAGE. — Sollicitée par le Comité d'initiative du Touquet-Paris-Plage, la Section de danses rythmiques de la Fédération des Amicales de Roubaix, fera, dimanche prochain 30 juin, au cours d'une fête dans la forêt du Touquet, une démonstration de ses productions, sous la direction de M. Bettremieux. Les grands maîtres : Grieg, Saint-Saëns, Schubert, Chopin, seront interprétés avec tout le goût dont nous gratifient Amicalistes et Amicalistes, comme à Marseille, un succès mérité. L'excellente phalange symphonique H. Leclercq fera également le déplacement pour l'accompagnement. Rendez-vous en gare de Roubaix pour le train de 5 h. 06, dimanche matin.

FOOTBALL-ASSOCIATION

LE GRAND MATCH FINAL

Qui jouera en groupe A ? L'Iris ou Lourches?

Dimanche prochain à 16 h., au Stade du Colysée, à Lambersart, aura lieu le grand match décisif qui désignera l'Iris Club Lillois ou le Sporting Club de Lourches pour la montée en groupe A, la saison prochaine. L'Iris vient de battre Bully (4 à 1) et de faire match nul avec Calais. Lourches battu à Bully a triomphé de Calais par abandon de terrain. Il y aura sûrement beaucoup de monde autour du magnifique terrain de l'I.C.L., étant donné l'enjeu de la rencontre qui en se disputant à 16 h. est à la portée de tous les sportifs de la région.

Dimanche dernier l'assistance fut agréablement surprise du beau football pratiqué par les Lillois. L'Iris Club Lillois s'est assuré un service d'ordre pour obvier à tout incident et éviter le retour des manifestations de dimanche dernier contre la sympathique équipe lilloise. De nombreux sportsmen voudront par leur présence et leurs encouragements aux 22 athlètes, démontrer que le'sprit sportif n'est pas un vain mot dans notre région. La Commission régionale des arbitres désignera pour cette rencontre le referee qui s'impose et dont nous publierons le nom en temps utile. Il sera assisté de deux juges de touche neutres.

Pour se rendre au Stade du Colisée, prendre les tramways M. I. ou A.

AMICALE DES ARTS DE ROUBAIX. — Ce soir, au terrain du Trocadéro, à Croix, entraînement football et athlétisme, sous la direction de M. François Huygens. Signature des licences.

LA TURCOISINE, ROUBAIX. — La section de football a tenu son assemblée générale sous la présidence de M. Duburcq. Après avoir félicité les équipiers de leur belle tenue au championnat, ce qui vaut à leur club de monter en 2e Division la saison prochaine, il remercie le Comité de son effort. Les divers rapports sont approuvés et le Comité en entier est réélu à l'unanimité. Le bureau a été constitué comme suit : Président, G. Sporem; vice-président, H. Grouillon; secrétaire, L. Herbaux; trésorier, E. De Rey; commissaires, A. Delaeye, G. Desrumaux.

UNION SPORTIVE TOURQUENNOISE. — Section Minimes du Jeudi. — Aujourd'hui, au Stade de la rue de Gand, à partir de 2 h. 30, il y aura entraînement pour les Minimes du Jeudi. Les Minimes du Dimanche qui seraient libres peuvent également participer à cet entraînement. Le soir, à partir de 6 h. 30, entraînement pour tous les Juniors et Minimes : Préparation pour les Brevets d'Athlétisme et de l'Espoir Français, ainsi que pour la Fête d'Athlétisme organisée par la Ligue du Nord, le 7 juillet, au Stade de l'Union Sportive Tourquennoise.

ETOILE SPORTIVE MOUVALLOISE. — La Commission rappelle à tous les équipiers que la première séance d'entraînement aura lieu dimanche prochain, rue d'Isly, à 3 h. 30, sous la direction de l'entraîneur. Le secrétaire se tiendra à la disposition des jeunes gens désirant faire partie du club.

COMMUNICATIONS

L'ASSEMBLEE GENERALE ANNUELLE DE L'AMICALE DES ARTS

C'est dimanche 30 juin, à 10 h., à l'école de la rue des Arts, qu'aura lieu la réunion générale annuelle de la section de football, sous la présidence de M. J. Dr Ryckeboer. Les membres honoraires et actifs sont cordialement invités à assiter à cette réunion dont l'ordre du jour est le suivant: Rapport du président de section et rapport financier du trésorier. Renouvellement total de la commission. Questions diverses.

Devant l'importance de cette réunion, la commission compte sur la présence de tous les membres et principalement les joueurs qui n'auraient pas encore rempli les formalités pour la saison prochaine. Il est rappelé en outre aux nouveaux inscrits qu'il leur faudra remettre à cette occasion trois photos récentes.

L'ASSEMBLÉE GENERALE DU SPORTING-CLUB TOURQUENNOIS

L'assemblée générale ordinaire aura lieu au siège, Café Gambrinus, le mercredi 3 juillet prochain, à 20 h. 30. Ordre du jour: Allocution et rapport du président. Rapport des présidents de sections. Rapport du trésorier et approbation des comptes; dispositions financières. Propositions diverses faites par le Comité sortant ou autres membres. Election du nouveau Comité. Composition des commissions.

Il est rappelé que les décisions de l'assemblée générale ordinaire sont valables quel que soit le nombre des présents.

JEU DE BOULES

LE TOURNOI INTERNATIONAL DE MOUVAUX

Les équipes gagnantes du dimanche 23 juin sont les suivantes: Croix d'Or (Diérick), Les Récalcitrants (Selosse). Les As de la Coupe (Steux fils). Les Maguettes (A. Catteau), Les Archers du Beau Bouquet (Masse), Les Apprentis du Beau Bouquet (Lefebvre), Les Jeunes du Beau Bouquet (Demeulenaere), Les Vieux du Beau Bouquet (P. Clarisse).

Ces huit équipes gagnantes joueront le dimanche 29 juin, dans les bouloires désignées ci-dessous. Le rebattage se fera immédiatement entre les quatre équipes gagnantes afin de terminer ce tournoi le même jour. La finale aura lieu au Cercle du Sacré-Cœur.

A 2 h., chez Selosse, rue Faidherbe, Les Archers (Louis Masse) contre La Croix d'Or (J. Diérick). A 3 h., Les Apprentis du Beau Bouquet (L. Lefebvre) contre Les As de chez Steux (Steux fils). A 4 h., rebattage des deux gagnants.

A 2 h., chez Vlaminck, rue Vauban: Les Récalcitrants (Selosse) contre Les Jeunes du Beau Bouquet (Demeulenaere). A 3 h., Les Maguettes (A. Catteau) contre Les Vieux du Beau Bouquet (P. Clarisse). A 4 h., rebattage entre les deux gagnants.

A 6 h.: la finale au Cercle du Sacré-Cœur, rue Vauban.

BASKET-BALL

SPORTING-CLUB TOURQUENNOIS. — Jeudi, à 6 h. 30, au Sporting, entraînement pour les équipiers 1, Réserves et Vétérans. Communication pour dimanche prochain.

GOLF

Golf du Sart. — **Le 19 juin : Foursome Dames** (Prix offerts par le Club, se joue par éliminatoires en match play sur 18 trous). Résultats : Quart de finale: Mme Jean Lorthiois et Mme Albert Pollet battent Mme Emile Tiberghien et Mme Gérard Morel, par 6 et 4; Mlle Gertrude Le Blan et Mme Raoul Vitou battent Mme André Drieux et Mme Etienne Pollet, par 4 et 3; Mlle Agnès Thiriez et Mlle Denise Rasson battent Mme Marcel Frewaux et Mlle Fernande Rasson, par 3 et 2; Mme Joseph Destailleurs et Mme Auguste Dewavrin battent Mlle Monna Brouwers et Mlle Anne-Marie Descamps au 19e trou. — Demi-finale : Mlle Gertrude Le Blan et Mme Raoul Vitou battent Mme Jean Lothiois et Mme Albert Pollet, au 19e trou; Mlle Agnès Thiriez et Mlle Denise Rasson battent Mme Joseph Destailleurs et Mme Auguste Dewavrin, par 6 et 5. — Finale : Mlle Agnès Thiriez et Mlle Denise Rasson battant Mlle Gertrude Le Blan et Mme Raoul Vitou, par 2 up.

Le 22 juin : Coupe des Ménages (Prix offert par le Club, 18 trous en medal play, handicaps additionnés et réduits de moitié). Résultats : M. et Mme Albert Wattinne (10-22), 73; M. et Mme Roger Segard (10-24) 75; M. et Mme Albert Pollet (16-24) 78.

HIPPISME

LES COURSES A AUTEUIL du 26 juin

Prix Emilius (St. 3.800 m.) : 1er, Saut du Cerf (N. Sautour), 13.50 et 9.50; 2e, Princito (A. Cérez), 23.00. — Pas couru : Pénélope III, Drageur, Gros Tournois, Simplex II, Le Grand Saint Hubert.

Prix Royal Junior (H. 2.700 m.) : 1er, Lovendahl (A. Diez), 99.50 et 23.00; 2e, Corvisart (A. Cérez), 17.00; 3e, Christian (H. Hses), 10.50. — Pas couru: Les Champlevois, Gribouilleur, Florian, Principessa, Lock Out, Etival.

Prix Stanley (St. 4.500 m.) : 1er, Prévoyant (Léger), 32.00 et 14.50; 2e, Hydration (L. Nisudot), 13.50. — Pas couru : Artamène, Poule au Pot, Le Bon Ton, Mon Loisir II.

Grande Course de Haies (250.000 francs, 5.000 mètres) : 1er, Largo (H. Howes), 22.00 et 9.50; 2e, Lafleur (J. Bédeloup), 8.50; 3e, Le Bouif (P. Hamel), 13.50. — Pas couru : Ippecourt, Easter, Hero, Warasdin, Grandee, Beaumarchais, El Capitan, Labache, Master Orange.

Prix Maréchal Foch (St., 3.800 m.) : 1er, Sassquin (Guilbert), 25.00 et 10.00; 2e, Cylda (M. Chausson), 13.00. — Pas couru : Porte Glaive.

Prix Regalia (H., 3.100 m.) : 1er, Beaumarchais (A. Kalley), 14.50 et 7.50; 2e, Noirlac (P. Sentier), 12.50; 3e, Amon Ra (J. Bédeloup), 8.50. — Pas couru : Grandee, Hannibal, Xbuire, Ferdousy, Indigo, Mirella, Dominus.

LES COURSES ANGLAISES

Newcastle, 26 juin. — Courses à Newcastle. Résultats de la Northumberland Plate : 1. Ballynahinch, 14-1); 2e, Buoyant Bachelor, 5-1; 3e, Alacrity, 10-1. Gagné par une tête; une courte tête séparait le deuxième du troisième. Il y avait 13 partants.

LES COURSES A BOITSFORT du 26 juin

Prix du Hazendael (5.000 fr., 2.100 m.) : 1er, Royal Standard; 2e, Golden Bird; 3e, Dazonnie. — Non placé : Xénophane. — Mutuel : Pesage, 6.50, 5.50, 6.00; Pelouse, 6.50, 6.00, 7.50.

Prix de la Steenpoort (5.000 fr., 2.200 m.) : 1er, Radis Rond; 2e, Dare Dare; 3e, Bracup. — Non placé : Kimputu. — Mutuel : Pesage, 20.50, 7.50, 6.50; Pelouse, 31.00, 7.00, 6.00.

Prix du Vert Chasseur (12.000 fr., 1.200 m.) : 1er, Mignonne; 2e, Caméo; 3e, Apollon. — Non placé : Farceur. — Mutuel : Pesage, 9.00 6.50, 8.00; Pelouse, 10.00, 8.00, 7.00.

Prix Rouppe (10.000 fr., 1.500 m.) : 1er, Moustique; 2e, Cité Ardente; 3e, Monkoko. — Non placé : L'Echo. — Mutuel : Pesage, 25.50, 7.50, 6.50, 7.00; Pelouse, 21.00, 7.00, 8.00, 7.00.

Prix d'Overschie (8.000 fr., 2.400 m.) : 1er, Lutillo; 2e, Rose Marie; 3e, Mitsouri. — Non placé : Le Sire de Verdy. — Mutuel : Pesage, 12.50, 7.50, 13.50; Pelouse, 13.00, 8.50, 14.00.

Aujourd'hui 27 juin, à 14 h. 30, courses à Stockel.

COMBATS DE COQS

TOURCOING. — Salle du Gallodrome. Dimanche 7 juillet, grand concours de coqs : 50/150, 70/200, 300/1.000. Parc à 4 h. préc. Reste des mises, 80067

Colombophile

ROUBAIX. — **Orléans**, par l'Union Mutuelle, 750 pigeons lâchés à 8 h. 15, par M. Robert. — 1. Bouché, 6p.sp; Vanysberghe, 9p.sp; Lefèvre, 10p.sp; Dumay, p.sp; Debuychère, 8p.sp; Cattelain, 6p.sp; Berte, 3p.sp; Hallart, 8p.sp; Decottignie, 4p.sp; 10. Desmettre, 8p.sp; Lambrey, 7p.sp; Dhulst, 6p.sp; Vanlautegem, 6p.sp; Toillier, p; Maître, 4p.sp; Daenens, 4p; Duquennoy, Liénart, 7p.sp; Berte, 6p.sp, régu., vélo; 20. Desmettre, 3p., régul. série service; Haroux, 3p.sp; Declercq, 6p.sp; Fournieu, 3p.sp; Lamblain, 7p.sp; Catteau, 4p.sp; Renard, Hallumieux, 3p.sp; Dhulst, 9p.sp; 30. Lebourcq, 7p.sp; Mounet, 7p.sp; Vandemesch, 2p.sp; Brutois, p; Demesère, 3p.sp; Carbieaux, 2p; Florin, 3p; Vecteneul, 2p; Dumazy, 2p, série service; Verpeten, 3p; 40. Lefèvre, 3p., série; Deneyse, 4p; Delannoy, p; Raison, 2p; Demasure, 3p; Desmettre, 6p; Dubruille, 2p; Minne, 2p; Carton, p; Delmare, 2p; 50. Decottenier, 4p; Dufay, p; Heulst, 5p; Mouray, p; Vandercruysse, 3p; Desbarbieux, 3p; Ishled, p; Dubosquelle, 3p; Méresse, p; D'Halluin, 2p; 60. Guillaume, 3p; Delmarre, 2p, série; Fourneau, 3p; Vandeberchken, Renard, 2p; Franquet, p; Soête, p; Dhondt-Debove, 2p; Seuneville, 3p; Duflot, p; 70. Delewe, p; Franquet, p, série; Vanongeral, p; Lecomte, Bocquet, Vanlaecke, Coucke, p; Castelain, Bauduin, Sorge, 80. Dhulst, série; Soête, série; Ponteville, Minet, Bauduin, série; Castelain, série; Grimonprez, Maillet, Deffrenne, Lamblain, série, 90. Duquesnoy, Mathon, Coussert, Carton, série; Decottignies, Pesin, Manen, Renard, Vandenbrouck, Mylle, 100. Bouché, série; Lequenne, série; Leroy, Vandewille, Hennion, Debiaere, Wagnon, Wagnon, Vandenbrouck, Bert, 110. Briffaut, Pavillon-Ponteville, Vanderbeckeu, Catteau, Egels, Delhoute, Pesin, Delhoute, Hennion, Dufay, 120. Hus, Wouters, Bauduin, Segard, Dewal, Weckx, Bayard, Dewal, Halleumieux, Sergheraet, 130. Declercq, Dumortier, Minet, Dupont,