quatre ans encore et se répercuter pendant de longues années.

Il serait donc sage d'attendre que cette période se soit écoulée, pour porter à quatorze ans, la limite de la fréquentation scolaire et de surseoir par conséquent à l'adoption de cette mesure comme l'avait dit M. Fallières, l'année dernière, alors qu'il était ministre du Travail.

La Chambre de commerce de Roubaix, en conséquence, émet le vœu, que jusqu'en 1933 au moins, il soit sursis à l'augmentation d'une année de la limite d'âge légal de l'entrée au travail des jeunes gens.

Taxe sur le charbon. — La Chambre de commerce de Roubaix a émis le vœu qu'à l'occasion de la prochaine loi des finances, l'augmentation portée à la taxe sur le charbon par l'article 3 de la loi du 16 avril 1929, soit supprimée et que les sommes nécessaires à l'élévation des ressources de la caisse des retraites des ouvriers mineurs soient demandées, pour la seule part qui doit incomber normalement à l'Etat, aux ressources générales du budget. .

(A suivre.)

Paul LEROY fabrique de siège. 39288

LES FÊTES DU PILE, DU SARTEL ET DES TROIS-PONTS

Les belles fêtes, organisées par le Comité des Fêtes des quartiers du Pile, du Sartel et des Trois-Ponts, au profit de l'Œuvre du Comité Antituberculeux et des Colonies de Vacances, se sont terminées lundi soir.

Cette dernière journée connut encore une certaine animation. Le matin, ce furent les « coulonneux » qui la créèrent : un grand concours sur Saint-Just fut l'occasion pour eux d'engager leurs meilleurs sujets.

A 19 heures, dans une salle de l'école de la rue Delezenne, eut lieu l'épilogue du festival de musique. On procéda, en effet, sous le contrôle des membres du Comité au tirage des primes décernées aux multiples sociétés qui prêtèrent leur concours à la fête. Nous en publierons le palmarès ces jours prochains. Enfin, à la tombée du jour, un bal roulant fit les délices des jeunes gens et, tard dans la nuit, l'animation régna, joyeuse. En résumé, ce furent de belles fêtes de quartier, dont les habitants garderont un excellent souvenir.

D'autre part, à l'occasion des fêtes de ces trois quartiers, M. Leuridan, au nom des comités organisateurs a fait aux enfants en traitement à l'hôpital « La Fraternité » une distribution de gâteaux. Ce geste délicat en faveur des enfants malades, méritait d'être signalé.

TOILE SOIE lar. dep. 5.95. En réel, 1 mois seul. 4 mèt. p° 22.50. 113, rue Industrie. 29444

VISITE D'ATTACHÉS COMMERCIAUX

Aujourd'hui Mardi, M. Massieu de Clerval, attaché commercial de France au Canada, recevra à la Chambre de Commerce, de 10 h. 30 à 12 h. et de 14 h. à 16 h. et M. de Seze, attaché commercial de France au Brésil, de 14 h. 30 à 17 heures.

STOCK COMPLET : CHELIN & DUNLOP. VENANT, 90, Grande-Rue, Roubaix. 37863

UNE MESSE DE PRÉMICES

Le mercredi 10 courant à 10 heures, en l'église Saint-Antoine de Padoue à Roubaix, M. l'abbé Poulet-Pflipo, célébrera sa messe de prémices. Le nouveau prêtre sera ordonné le dimanche 7 juillet en la cathédrale Notre-Dame de la Treille, à Lille. Après la messe de prémices, la famille recevra à la sacristie.

DEMENAGEMENTS. Wagons, Autos capitonnés, GARDE-MEUBLES. Mon H. DAEL, Vidanges. 19, rue Nationale, Tourcoing. (Tél. 74). (518

MORT DE M. GEORGES COORNAERT

On annonce le décès de M. Georges Coornaert, membre fondateur et trésorier-adjoint de la Colonie Belge de Roubaix. Le Conseil d'Administration de cette société, prie les membres disponibles à assister aux funérailles, qui auront lieu demain mercredi, à 9 heures, en l'église du Sacré-Cœur. Réunion à la maison mortuaire, 26, rue Saint-Louis à 8 h. 45.

LES FUNÉRAILLES DE M. Louis DELGRANGE-DESPIERRE

Lundi matin, en l'église du Très-Saint-Rédempteur, ont eu lieu, devant une affluence considérable, les funérailles de M. Louis Delgrange-Despierre, membre du Racing-Club de Roubaix, du Club Hippique et de la Société des Anciens Sous-Officiers Français.

La levée du corps a été faite par M. le Curé de la paroisse, qui a célébré la messe.

Le deuil était conduit par MM. Delgrange, père du défunt, accompagné de M. l'abbé Mutz, ancien supérieur du collège St-Louis; M. Henri Despierre, son beau-frère, accompagné du vicaire de la paroisse.

Les cordons du poêle étaient tenus par MM. C. Boulton, A. Gouble, A. Rys, A. Vandenberghe, du Racing-Club de Roubaix, et MM. Lecoute et Deroubaix, amis du défunt.

Parmi l'assistance nous avons remarqué une délégation du Club Hippique ayant en tête MM. Rasson et Réquillart, M. Lierman, député de Roubaix, les membres du Comité du Racing-Club de Roubaix et une délégation des Anciens Sous-Officiers Français avec leur drapeau.

Au cimetière, un discours a été prononcé au nom du R. C. R. par M. Albert Gouble, qui a fait les éloges du défunt.

Nous avons remarqué les plaques de marbre offertes par le Racing-Club de Roubaix, le personnel des Etablissements Delgrange père et fils, etc., ainsi que de nombreuses couronnes offertes par les amis personnels.

A LA « MUTUELLE NADAUD »

Les Commissions se sont réunies au siège pour la désignation des délégués au Congrès régional de la Mutualité du Nord et du Pas-de-Calais, qui aura lieu à Valenciennes, le 21 Juillet. Ont été désignés : MM. Edouard Dubois, président; Henri Bouyer, vice-président ; Henri Tavernier, Charles Sanglan, administrateurs; Gustave Fay, secrétaire de la Commission de contrôle. En raison de l'importance de cette manifestation mutualiste, les Commissions invitent les membres de la Mutuelle Nadaud, hommes et femmes, à y assister nombreux. Ceux qui désirent accompagner la délégation, peuvent se faire inscrire au siège, 30, boulevard de Strasbourg. Une réduction de 50 0/0 est accordée par la Compagnie des Chemins de fer.

Le Conseil d'administration remercie les 492 retraités qui ont répondu à la convocation qui leur a été adressée et invite ceux qui ont été empêchés à se présenter au plus tôt au siège pour toucher le montant de la retraite du premier semestre 1929.

La société a enregistré depuis la dernière assemblée, 35 nouvelles adhésions dont 23 pour la section des hommes et 12 pour la section féminine.

Il est rappelé que les bureaux sont ouverts tous les jours de 9 h. à midi et de 2 h. à 6 h. 30, où les adhésions sont reçues pour les hommes de 14 à 50 ans et pour les dames et jeunes filles de 14 à 40 ans.

DÉGUSTEZ double Pilsen Moderne 41622

A L'ASSOCIATION RÉGIONALE DES COMPTABLES

La prochaine conférence sera donnée au siège social, 10, rue Neuve, le jeudi 4 juillet à 18 h. 45 par Me Robyn, avocat, docteur en droit, qui traitera de la rupture du contrat de travail à durée indéterminée, et de la modification apportées par la loi 1927-28 à l'article 23 du Code du Travail.

AUTOMOBILES Marmon, 8 cylindres, Steyr, 6 cylindres, Delahaye 4-6 cylindres. Agent Henri DELHUVENNE, Tourcoing. (Tél. 286). 29260

LES FESTIVITÉS DE L'EPEULE

On nous prie d'ajouter au programme de la ducasse de l'Epeule, une grande fête d'escrime organisée par le Cercle d'escrime « Les Amis de l'Epeule ». Ce tournoi aura lieu de 17 à 18 heures rue des Ogiers. Il y aura aussi en plus un concert place Edouard Roussel et un autre rue de Croix, de 17 à 18 heures.

Pour les jurys du Carnaval d'Eté, réunion mardi 2 juillet à 20 h. au siège, 210 rue de l'Epeule.

ACTUELLEMENT, BRADERIE monstre aux Chaussures Boucau, 5, rue Pierre-Motte, Rx. 773

Un charretier tombe de son siège

Lundi vers 18 h. 30, un charretier, M. Victor Savary, au service de M. Léon Planquart, entrepreneur, Grande-Rue, 220, est tombé de son siège, alors qu'il passait rue du Chemin-de-Fer, à hauteur de la rue de l'Alouette. M. le docteur Faidherbe, vint soigner le blessé, qu'on avait conduit à l'estaminet Bauduin; il releva une blessure sérieuse à la tête et fit transporter le charretier à l'hôpital.

HYGIÈNE DE L'ÉTÉ. — Ne manger que des fruits bien mûrs, user avec ménagements des crudités, éviter les boissons glacées pendant les fortes chaleurs et maintenir l'intestin libre en prenant chaque semaine quelques cuillerées à café de « NORODOL ». 20554

A LA FÉDÉRATION MUTUELLE DES COMBATTANTS BELGES. — Au cours de la réunion de la Fédération des Combattants Belges et non de la Colonie Belge, comme il a été dit par erreur, il a été décidé qu'une permanence serait établie les premier et deuxième dimanches de chaque mois, au siège, 126, rue de la Gare.

NOUS RAPPELONS A NOS LECTEURS que les annonces peuvent être déposées chez M. Dommartin, libraire, 216, rue de Lille, Roubaix.

CERCLE SYMPHONIQUE ROUBAISIEN. — Ce soir, à 20 h., répétition générale au siège.

HARMONIE DE LA SOLIDARITÉ. — Aujourd'hui mardi 2 juillet, répétition générale au siège, à 20 h. 30.

SYNDICAT DU BATIMENT (Section des ébénistes). — Demain mercredi, à 19 h., au siège du Syndicat 78, boulevard de Belfort, examen des salaires.

CHORALE DU NOUVEAU-ROUBAIX. — Ce soir, à 19 h. 30, répétition partielle pour les basses et les seconds ténors et à 20 h., répétition générale.

DERNIERES SEMAINES DE VENTE
RABAIS ÉNORMES sur les Hautes Nouveautés rentrées pour l'ÉTÉ.
Pour cause de départ
VOYEZ NOS SOLDES
Articles solides, légèrement démodés, vendus avec 40 à 75 % de Rabais
Dames, SOULIERS depuis..... 25 fr.
Hommes, BOTTINES depuis..... 39 fr.
Enfants, depuis..... 12 fr.
A LA PROVIDENCE 59, Rue la Fosse-aux-Chênes, ROUBAIX

LA PETITE LESSIVE EN VACANCES

Que vous soyez en voyage, aux bains de mer ou à la campagne, dans un petit appartement ou à l'hôtel, vous avez toujours des petits objets de lingerie que vous préféreriez laver vous-même et vous n'avez pour le faire, la plupart du temps, qu'une modeste cuvette et un peu d'eau chaude.

Ne vous désolez pas. Il n'en faut pas plus pour laver et détacher ces objets au Blanco et les obtenir aussi parfaits que ne pourrait le faire la plus parfaite des blanchisseuses avec l'avantage que vous aurez ces objets sitôt secs et que vous ne courez aucun risque de les voir se détériorer rapidement ni déteindre.

Que ce soit les faux cols blancs de Monsieur, les langes de bébé ou la combinaison de soie rose de Madame, Blanco vous demande une nuit pour les laver, les désinfecter, les détacher, et cela, d'une façon bien simple.

Les objets en toile ou en coton blanc devront tout simplement tremper une nuit dans de l'eau très chaude, bouillante même, avec du Blanco, un peu de savon et des cristaux.

Les objets en laine ou soie ou les objets de toutes qualités mais teints qui ne peuvent supporter l'eau très chaude, devront être trempés un nuit à l'eau tiède et, comme les cristaux de soude et savon font parfois déteindre, vous n'emploierez **que du Blanco.**

Le lendemain, il suffira de savonner légèrement si c'est nécessaire.

Les teintes seront plus vives, les blancs plus purs, les taches et odeurs de sueur ou autres disparues, sans que les tissus aient perdu un millième de leur solidité, même si vous avez employé le Blanco à dose forte pour enlever une tache d'encre par exemple.

Les modes d'emploi sont maintenant indiqués sur les sachets de 1 et 3 doses. Si vous achetez par paquets de 10 ou 40 doses, demandez la notice à votre fournisseur. 21120

WATTRELOS

L'EXCURSION A MALO DES LAURÉATS DU CERTIFICAT D'ETUDES

Les personnes qui désirent accompagner à Malo, le 6 juillet, les lauréats du certificat d'études sont priées de se faire inscrire au Secrétariat de la Mairie, quatrième guichet, pour demain, mercredi, 3 juillet à midi, dernier délai. Coût du voyage : 20 fr. 05 pour le chemin de fer et 1 fr. 50 pour le tramway, soit 21 fr. 55.

Eczéma

Les personnes qui ont souffert de démangeaisons et se sont grattées pendant des années peuvent recouvrer un sommeil paisible et réparateur en employant la Pommade Cadum. Si vous souffrez de l'eczéma ou de toute autre affection de la peau, procurez-vous une boîte de Pommade Cadum ; elle arrête instantanément les démangeaisons, elle calme et guérit quand la peau est irritée ou enflammée. La Pommade Cadum est aussi efficace contre les boutons, pustules, rougeurs, éruptions, peau squameuse, irritations, hémorroïdes, démangeaisons, dartres, excoriations, croûtes, pustules véreuses, coupures, piqûres d'insectes, etc.

NE PAS CONFONDRE. — M. Jules Vanacerbeck, demeurant 96, rue Pierre-[illegible] nous prie de dire qu'il n'a rien de commun avec l'homonyme dont il a été question au cours de la manifestation révolutionnaire.

A LA MUSIQUE MU[illegible]LLE. — Ce soir mardi, à 20 h., répétition générale au siège, « Café de l'Harmonie », 22, Grand'-Place.

AUX ENFANTS DE LA LYRE. — Ce soir mardi, à 19 h. 30, répétition générale au siège, salle Vanhautteghem, 2, rue Jean-Jaurès, en vue du concours de Bétaune.

A LA GAULOISE. — Ce soir mardi, répétition générale pour la course et les pyramides. Instructions sur la tenue de travail pour le concours de Lille.

UN ACTE DE PROBITÉ. — M. Edmond Vromant, 87, rue du Petit-Tournai, qui a trouvé un porte-monnaie près de l'église Sainte-Thérèse, à Watrelos, s'est empressé de le remettre à son propriétaire. Nos félicitations.

CŒCILIA DU CRETINIER. — Ce soir mardi, à 19 h. 30, répétition générale au siège, Café Deron.

CHIFFRE D'AFFAIRES, AUTOS, LICENCES. — Ordre des perceptions pour le mois de juillet : Lettres A à D, les 2 et 3 juillet; lettres E à I, le 4; lettres J à M, le 5; lettres N à Q, le 6; lettres R à U, le 9; lettres V à Z, les 10 et 11 juillet.

CROIX

LE JUBILÉ SACERDOTAL DE M. LE VICE-DOYEN CH. DECLERCK

Samedi dernier, à Steene, près de Bergues, où il s'était retiré, M. l'abbé Charles Declercq, vice-doyen honoraire, a célébré en son oraison particulier, en raison de son état de santé, le cinquantième anniversaire de son ordination sacerdotale.

Le vénérable prêtre est né à Noordpeene, en 1871 ; il fut ordonné prêtre en 1879 et remplit avec un inlassable dévouement, les ministères paroissiaux qui lui furent confiés par l'autorité ecclésiastique.

A Croix, où il passa douze années comme vicaire de la paroisse Saint-Martin, son zèle s'exerça surtout dans les œuvres de jeunesse; il a laissé le souvenir de son activité débordante et de son admirable charité.

Dans les différentes autres cures où le jubilaire passa au cours de ce demi-siècle, son dévouement sacerdotal fut remarquable: Bray-Dunes, Merckeghem et Steene, sa dernière paroisse, qu'il quitta en 1924, pour prendre un repos bien mérité, qui conserve de lui un fervent souvenir.

LES FUNÉRAILLES DE M. H. DUQUENOIS

Jeudi à 9 heures, en l'église Saint-Pierre, ont eu lieu les funérailles de M. Henri Duquenois, vieux soldat de Leopold Ier, titulaire des palmes d'Or de la Couronne de Belgique, médaille du Travail, et père de notre dévoué collaborateur, M. Henri Duquenois.

La levée du corps fut faite au domicile du défunt, par M. l'abbé Beun, curé, accompagné du clergé de la paroisse. Une foule considérable de parents et d'amis avaient tenu à rendre un dernier hommage au cher disparu. On notait particulièrement : MM. Delannoy-Roussel, Vandekerkove, président de la Mutuelle Saint-Pierre; Georges Meplomb, secrétaire; Degand, président de l'Union des Sociétés de Secours Mutuels de Roubaix et ses cantons; Edouard Dubois, président de la Mutuelle Nadaud et de nombreux mutualistes, ainsi que des délégations des divers services du « Journal de Roubaix ». Un membre de la Mutuelle Saint-Pierre, actuellement en service militaire à Tournai (Belgique) délégué par son régiment, précédait le char funèbre, porteur des médailles du défunt. L'absoute fut donnée par M. l'abbé Beun et le corps fut ensuite transporté au cimetière communal, où eut lieu l'inhumation.

MANIFESTATION DE SYMPATHIE DE L'HARMONIE MUTUELLE DE CROIX EN FAVEUR DE SON DIRECTEUR

Au cours de la dernière répétition, M. Maes, président, s'est fait l'interprète de tous les musiciens pour exprimer à M. René Van Hooland directeur, officier d'Académie, membre de la société des Auteurs et Compositeurs de musique de Paris dont le talent artistique est bien connu, leurs félicitations les plus chaleureuses pour le succès qu'il a obtenu au concours de la Chanson de Roubaix où sa composition texte français, a été primée.

Au nom de tous, une superbe gerbe de fleurs lui fut ensuite offerte. M. Van Hooland remercia le président et la société de cette grande marque de sympathie et l'assura de tout son dévouement

Les arguments frappants

Sur plainte de Mme Leclercq, 24 ans, cabaretière, 104, rue des Ogiers, un procès-verbal a été dressé à la charge de Arthur Dils, domicilié à Wasquehal, rue Pasteur. Ce dernier, ancien logeur de la plaignante a tenu des propos injurieux devant elle et lui a donné un coup de pied.

WASQUEHAL

UNE MAUVAISE CHUTE. — Un ouvrier de l'entreprise Deschamps, de Croix, occupé au chantier de la rue de la Vendée, M. Henri Coppens, demeurant à Roubaix, 41, rue Solférino, est tombé de l'échelle sur laquelle il était monté pour effectuer son travail et dans sa chute, s'est fait des déchirures musculaires au niveau de la masse sacro-lombaire et des plaies contuses de l'avant-bras gauche.

TRICOTAGE DE L'ARIÈGE
Société Anonyme. — CAPITAL 24 MILLIONS
BONNETERIE DE LA GARONNE
Société Anonyme. — CAPITAL 44 MILLIONS
Sièges sociaux : TOULOUSE (Hte-Garonne)
Fondées et dirigées par M. J. SOLER-PUIG
Capacité de production : 7,000 douzaines par jour, avec 18 usines réparties dans la région toulousaine.
Le groupement le plus important de France fabricant :
bas, demi-bas, chaussettes (mailles fines) en fil, fil mercerisé, en fil et soie, en soie sur métiers circulaires et métiers «COTTON» (articles diminués), dont les prix s'étendent sur une gamme allant de 22 francs jusqu'à 200 francs environ la douzaine.
Créateur de la marque très connue : « LE MONDAIN »
USINES DE TEINTURE & DE MERCERISAGE

LANNOY

HEM

Le concours des Jardins ouvriers

L'Administration municipale a décidé de fixer au dimanche 28 juillet prochain, le concours des Jardins Ouvriers. Quelques modifications ont été apportées au programme des années précédentes, modifications heureuses en ce sens que les détenteurs de jardins n'auront plus à se déranger pour apporter les produits de ceux-ci dans présentant aucun avantage sérieux sera supprimé. Les membres de la Commission, ainsi que les horticulteurs membres du Jury visiteront les parcelles le 28 juillet de 8 à 11 heures. Les jardins seront notés au triple point de vue : entretien, variété des produits et qualité. La distribution des prix aura lieu le dimanche 4 août à midi, dans la salle Trefel, rue de Lille.

Dans le but de provoquer le maximum d'émulation parmi les bénéficiaires de jardins, la Commission municipale a décidé, pour augmenter la valeur des prix, de supprimer le banquet des officiels.

Nul doute que ce concours, auquel une administration avisée veut donner un caractère particulier et sans dépenses exagérées pour le budget de la commune, recevra la faveur des horticulteurs improvisés. Et c'est ainsi qu'on pourra admirer dans ces jardins une production aussi abondante que variée et où chacun s'ingéniera à faire plus et mieux que le voisin.

LES FETES DES QUARTIERS DU BON-POSTE, DU CIVRON ET DU BEAU-PASSAGE

Voici le programme des fêtes qui seront données les 6, 7 et 8 juillet :

Samedi 6: Chez M. Kilburz, jeu du 421, de 15 h. à 18 h.; élection du « maire » des quartiers; à 19 h. 30, concert par la Fanfare de Touffers; à 21 h., retraite aux flambeaux.

Dimanche 7: A 6 h., réveil en campagne par les Amis de Lannoy; à 9 h., concours de pinsons chez Mme Vve Desginoux; à 11 h. 30, réception du maire et des adjoints; dépôt d'une gerbe à la plaque commémorative des victimes de la guerre; distribution de gâteaux et cocolats aux enfants des quartiers; à 14 h. 45, réception des sociétés; de 15 h. à 16 h., circuit cycliste des trois quartiers; à 16 h., départ du cortège-navette entre le « Beau Vélard » et le « Beau Passage »; à 17 h. 30, concert par la Fanfare de Touffers, rue Rabelais; de 18 à 21 h., concert place des Trois Cantons par l'Union Musicale de Templeuve, la Fanfare de Sailly, l'Harmonie municipale d'Hem et les Amis de Lannoy; à 21 h. 30, grande fête de nuit par l'Amicale de Touffers et la Féminine de Lys.

Lundi 8: A partir de 9 h., grande braderie; de 15 h. à 19 h., jeux divers, course à la valise, courses à pied; à 19 h. 30, réception à la mairie des Amis Réunis de Lys; à 20 h., grand concert; à l'issue du concert, tirage de la tombola.

BAISIEUX

MORT DE M. ERNEST FOUBERT officier d'Académie, instituteur en retraite

Nous apprenons avec un très vif regret, la mort de M. Ernest Foubert, notre correspondant dévoué, décédé à l'âge de 70 ans, le dimanche 30 juin, en son domicile, 104, rue de Tournai. M. Foubert qui, il y a quelques semaines encore, occupait avec un inlassable dévouement le poste de secrétaire de la Mairie, avait été obligé, sur les instances de son docteur, de se démettre de ses fonctions, pour jouir d'un repos bien mérité et auquel la mort vient, hélas! de mettre un terme.

Né à Morbecque, le 3 avril 1859, il fut nommé instituteur au Petit-Baisieux le 11 avril 1890. Il y resta jusqu'au 10 avril 1898, pour se rendre au Grand-Baisieux, où il fut désigné pour occuper le poste de directeur de l'école. La place de secrétaire de Mairie étant vacante et quoique déjà surchargé de besogne, il accepta de cumuler les deux fonctions. Il abandonna son poste de directeur le 1er octobre 1921, pour ne plus s'occuper que de la Mairie, dont les services devenaient de plus en plus importants. En reconnaissance des nombreux services qu'il rendit, au cours des années où il professa, il fut nommé, après sa retraite, instituteur honoraire.

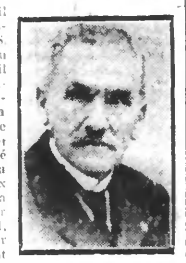

(Photo Ch. Leprêtre)
M. ERNEST FOUBERT

Il était Officier d'Académie et titulaire des médailles d'argent des Instituteurs; d'Honneur du Travail; d'argent pour la Protection des Enfants du premier âge, etc... Ses belles qualités de travailleur et d'employé intègre et consciencieux l'avaient fait très estimer de tous ceux qui le connurent. La population entière prend part à ce deuil cruel.

Nous présentons en cette douloureuse circonstance à son épouse et à sa famille, nos bien sincères condoléances.

Les funérailles auront lieu le Jeudi 4 Juillet, à 10 heures, en l'église de Baisieux.

COFFRES-FORTS BAUCHÉ
93, rue de Richelieu - PARIS
Agent : 71, rue Faidherbe - LILLE
CATALOGUE FRANCO

TOURCOING

Aujourd'hui, mardi 2 juillet :

Hôtel de Ville: Bureaux ouverts au public de 9 à 12 h. et de 14 à 17 h.

Caisse d'Epargne: de 9 h. 30 à 11 h. 30 et de 14 h. à 16 h. 30.

Etablissement municipal de bains: de 9 à 11 h. 30 et de 14 h. à 18 h. 30.

Bibliothèque Communale: de 9 à 12 h. et de 14 à 18 heures.

Les concours publics du Conservatoire national de musique

La troisième séance des concours publics s'est déroulée hier lundi, à partir de 14 heures. Cette réunion était réservée à l'audition des élèves de la classe de piano. Trois d'entre eux concouraient pour l'obtention du prix d'excellence et de la médaille : Mlles B. Esquenet, N. Vandewattyne et C. Lemaire.

Le jury, après l'audition du morceau imposé : Etudes symphoniques de R. Schumann, attribua à Mlle Vandewattyne, le prix d'excellence, médaille à l'unanimité; à Mlles Esquenet et Lemaire, prix d'excellence, médaille de vermeil.

Vingt élèves concouraient pour l'obtention du premier prix. Le morceau imposé était : Variations sérieuses, de Mendelssohn. La compétition fut sérieuse, parmi tant de jeunes talents, qui apportaient tous de belles et solides qualités.

Voici comment furent affectées les récompenses :

Ensemble : 1er prix, Mlles Marcelle Maes, Denise Verhelst et Marthe Tournoys; 2e prix, à l'unanimité, Mlle Simone Dartois; 2e prix, Mlles Guillerme, Caucheteux et Vanlaere; 1er accessit, Mlles Lison, Vromant, Masurel, Dhondt; 2e accessit, Mlles Herreman, Verstraete, toutes élèves de M. Mager et Mlle Barbier.

La journée de mardi

Aujourd'hui, mardi, à 14 heures 30, dernière séance réservée aux instruments à cordes.

Le jury comprendra : M. Lucien Nived, directeur, président; M. Léon Manaut, vice-président de la Commission; M. Gallois, Grand Prix de Rome, directeur du Conservatoire de Douai; M. Surmont, professeur au Conservatoire de Lille; M. G. Philippo, ex-violon de l'Opéra; M. S. Martin, 1er prix du Conservatoire de Paris; M. Eugène Corne, secrétaire.

Prendront part au concours :

Classe de contrebasse (professeur : M. P. Gonzalez). — 1re division : a) 4e Caprice (douze caprices) (Weiller); b) Fantaisie concertante (A. Chapuis ; MM. Alfred Chamu, Louis Tonnel.

Classe de violoncelle (Professeur : M. E. Genty). — 1re division : a) Allemande, Sarabande et Gigue (de la 3e Suite pour violoncelle seul) (J.S. Bach); b) Fileuse (Dunkler) : MM. Robert Rose, Emile Tanghe, Mlle Odette Corne.

Classe supérieure de violon (Professeur : M. E. Thourez-Comte). — Violon (médaille) : a) Sicilienne et Rigaudon (Fr. Francœur-Kreisler); b) Introduction et Rondo Capriccioso (C. Saint-Saëns) : M. Roger Maertens.

Ensemble : a) Pré Prélude (Lucien Nive dit); b) 10e Concerto (premier solo) (Kreutzer) : M. François Weytens; Mlles Stéphanie Poppe, Marcelle Aurille, Marie Roynaert, Henriette Demulander.

Alto, — a) Elégie René Guillou); b) Cantilène et danse (Maugue) : Mlle Yvonne Brassard, M. Jean Ladsous.

LA VISITE D'UN ATTACHÉ COMMERCIAL

M. Massieu de Clerval, attaché commercial au Canada, de passage à la Chambre de Commerce de Tourcoing, le Mercredi 3 Juillet, se tiendra à la disposition des industriels et commerçants désireux de se renseigner sur le marché canadien.

CONCOURS DE BALCONS ET FENÊTRES FLEURIS

Il est rappelé aux concurrents du concours de balcons et fenêtres fleuris que les inscriptions sont reçues 32, rue du Moulin-Fagot et que la liste sera définitivement arrêtée le Jeudi 4 Juillet.

LA RÉUNION MENSUELLE DE LA SOCIÉTÉ D'HORTICULTURE

C'est à Roncq, près de l'usine de la Viscourt, dans la belle propriété de M. Emile Ponthieux, que s'est tenue la réunion.

Conduits par MM. Ponthieux père et fils, les visiteurs, au nombre de cinq à six cents, ont pu, tour à tour, leurs regards attirés sur la roseraie étiquetée, sur le jardin alpin, les plantes vivaces, les rosiers écusonnés de l'année, les arbres fruitiers, les semis d'arbres de toutes essences, etc., etc., sans oublier les pièces d'eau où s'étalent mollement de gracieux nénuphars. C'est avec le plus vif intérêt qu'ils ont suivi les explications données par leurs hôtes et ont ainsi assisté à une véritable leçon de choses, vivante et substantielle tout à la fois. La visite achevée, M. Henri Dewavrin-Masurel, le jeune et distingué président de la Société d'Horticulture, tient à remercier bien cordialement M. et Mme Ponthieux de leur aimable accueil. Il complimente également M. Paul Duthoit, jardinier-directeur, pour le beau et bon travail qu'il fournit. Une superbe tombola, don de M. Vanghelluwe-Ponthieux, clôture cette réunion dont chacun emporte un excellent souvenir.

ECHO DE L'ASSEMBLÉE GENERALE de la FEDERATION DES COMBATTANTS

Les numéros suivants sont sortis gagnants de la tombola tirée à l'issue de l'Assemblée générale du 30 juin :

455	477	491	1019	1023	1082	2626	2634
2744	2748	2766	2890	2914	2993	2994	2995
3068	3176	3298	3440	3463	3497	4010	4022
4091	4098	4131	4146	4152	4165	4168	4199

Les gagnants sont priés de retirer leur lot au siège, 43, rue du Haze, jusqu'au 10 Juillet. Passé cette date, les lots non réclamés resteront la propriété de la Fédération.

GROUPE DES MUTILÉS

Le Groupe des Mutilés de Tourcoing et ses cantons assistera à la réception des ministres des Pensions et de la Guerre qui aura lieu à Lille dimanche prochain 7 juillet.

La Commission fait appel à ses membres pour se joindre à sa délégation et se grouper derrière le drapeau du groupe pour participer ensuite au cortège, qui se rendra au monument aux morts.

Le départ se fera par le tramway Mongy de 9 heures 45 à la place de Tourcoing et le rassemblement aura lieu à la gare de Lille à 10 heures 30. Les frais de déplacement seront remboursés.

On est prié de porter l'insigne des mutilés. Ceux qui n'en seraient pas en possession peuvent le retirer au siège, 43, rue du Haze, il leur sera remis gratuitement.

MIEUX VAUT PRÉVENIR QUE GUÉRIR. — Sachez qu'on se préserve du cancer, des fibrômes et autres tumeurs en s'imprégnant constamment de magnésium. Vous le ferez sans y penser en salant vos aliments avec du **Manissol.** Echantillon et brochure scientifique gratis aux Laboratoires du **Manissol, Armentières (Nord).**

En vente toutes pharmacies et aux dépôts : **Lille :** DEHAUSSY, 66, rue Nationale ; Pharm. DEROUBAIX, 109, rue Léon Gambetta ; **Roubaix :** DHELLEMMES et WILLIOT ; **Tourcoing** MASCLEF, 18, rue Carnot ; **Blanc-Seau:** FERLIE, 62, rue de Mouvaux ; **Lens :** DIEUZEDE, Pharm. Centrale ; **Dunkerque :** KERFYSER ; **Cambrai :** DUEZ ; **Valenciennes :** LEQUESNES et DUCHEMIN; **Douai :** LEMAITRE; **Consoire:** PREVOT. 39917

Un cycliste renversé par une auto

Lundi vers 19 h. 30, une collision s'est produite, place de la Victoire, à l'angle du boulevard Gambetta et de la rue Edouard Sasselange, entre une automobile conduite par M. Massys, directeur de tissage, demeurant à Comines, rue Bonaparte et un cycliste, M. Julien Verfaillie, habitant rue du Dragon, 154. Le cycliste se dirigeait vers la rue des Ursulines et l'auto roulait en sens inverse.

Renversé sur le sol, M. Verfaillie a été relevé et examiné par M. le docteur Dujardin, place de la Victoire, qui a constaté de larges plaies au cuir chevelu et des contusions sur le corps.

Le blessé a été conduit à la clinique de M. le docteur Decherf où il a reçu des soins.

Une enquête a été ouverte par M. Gabillaud, commissaire de police du troisième arrondissement, de permanence, qui s'est rendu sur les lieux.

PEUGEOT. Concessionnaire exclusif Tourcoing et cantons : **Carrosserie SPINNEWYN,** 162, rue de Lille (Tél. 23-26 - 23.27). 33383

SECTION DES COMBATTANTS REPUBLICAINS. — Pour les adhérents désireux de faire une excursion à la Panne, le dimanche 7 juillet prochain, les inscriptions seront irrévocablement closes mardi 3 juillet, à 20 h. Pour les inscriptions, s'adresser: au siège Café Gambrinus, Grand'Place, et Café de l'Industrie, ancien café Nys, 2, place de l'Hôtel-de-Ville. Coût du voyage 20 fr.

PAROISSE SAINT-JACQUES. — Société de secours mutuels « La Famille ». — Mardi 2 juillet, à 20 h., dans la salle du patronage (ancienne église provisoire), conférence par M. Edouard Leriche sur les « Assurances sociales ». Toutes les personnes intéressées à cette loi sont instamment priées d'assister à cette conférence. Pour tous renseignements particuliers, s'adresser au secrétaire local, 38, rue Racine, les mardi et vendredi, de 19 à 21 h.

LE MOUVEMENT DE L'ABATTOIR. — Pour la semaine du 24 au 30 juin, on a enregistré les opérations suivantes: Abatage: 152 bœufs, 141 veaux, 3 moutons, 185 porcs, 13 chevaux. — Quantités de viandes: Pour la ville, 58.948 kg.; pour l'extérieur: 21.019 kg.; viande de cheval, 4.408 kg.

Prix moyens: Gros bétail, 8 fr. 25 à 13 fr. le kg.; veaux gras, 13 à 18 fr. le kg.; moutons, 16 fr. à 18 fr. 50 le kg.; porcs, 15 fr. à 16 fr. 50 le kg.. — Saisies: 514 kg.

SOCIÉTÉ DE SECOURS MUTUELS « LA PRÉVOYANCE ». — Le Conseil d'administration fait un pressant appel auprès des sociétaires soucieux de l'avenir de leurs enfants pour qu'ils les inscrivent dès à présent à la Caisse autonome de retraites de l'Union départementale des Sociétés de secours mutuels du Nord.

Le versement, qui est de 10 francs par an, n'est plus momentané, car le jour où ils auront un emploi cette caisse sera alimentée par les Assurances sociales.

Les inscriptions sont reçues au bureau de la société, à l'Hôtel de Ville, à partir de mardi 2 juillet de 9 à 11 h. et de 14 à 18 h.

AUX ANCIENS DES 151e et 351e R. I. — Ainsi que nous l'avons dit, une Amicale des Anciens des 151e et 351e R.I. est en formation à Tourcoing. Une nouvelle réunion aura lieu mercredi prochain, à 20 h., au Café de l'Hôtel de Ville, place Victor-Hasbrouck.

CLUB SYMPHONIQUE TOURQUENNOIS — La répétition du mardi est reportée au mercredi, au local, à 20 h.

SOCIÉTÉ NATIONALE DES ORPHÉONISTES CRICK-SICKS. — Ce soir, à 20 h., répétition générale sous la direction de M. Joseph Duysburgh.

ASSOCIATION PHILATÉLIQUE TOURQUENNOISE. — Réunion mensuelle mardi, à 20 h., 24, rue Nationale. Carnets d'échange, causerie.

EMULATION CHORALE TOURQUENNOISE. — Ce soir, à 20 h., répétition générale. — Jeudi, à 18 h. 45, cours de solfège.

UNION DES ARTISTES (Groupe lyrique et théâtral). — Ce soir, à 19 h. précises, répétition et interprétation de la pièce par les comédiens, au siège, Taverne des Artistes, 7, place Saint-Jacques.

HARMONIE DE LA CROIX-ROUGE. — Ce soir mardi, à 20 h., répétition générale.

MOUVAUX

CHIFFRE D'AFFAIRES. — La perception a