LA VIE SPORTIVE

Où aller aujourd'hui ?

Nous donnons ci-dessous la liste complète des manifestations sportives de la présence journée:

ATHLETISME

Lille. — A 14 h. 30, au Stade du Colysée, à Lambersart, grande réunion d'athlétisme organisée par l'Iris Club Lillois.

PELOTE-BALLE

Roubaix. — A 9 h., sur le ballodrome du boulevard Gambetta (derrière le Monument aux Morts), demi-finale du Championnat de France entre Wandegnies et Roubaix (Meunier).

— A 15 h., au même endroit, éliminatoire du Grand Prix de Roubaix entre les équipes de Mouscron et de Tournai.

NATATION

Tourcoing. — A 15 h., aux Bains Municipaux, rue du Printemps, Championnats scolaires de natation, réservées aux écoles de filles de Tourcoing.

Paris. — L'après-midi, au Stade Nautique des Tourelles match international: Belgique contre France.

CYCLISME

Le XXIIIme Tour de France.

Paris. — Vers 16 h. 30, au Parc des Princes, arrivée du XXIIIe Tour de France cycliste; concert par la Fanfare Cycliste de Tourcoing.

Lille. — Vers 15 h. 30, au Romarin, arrivée du Circuit Minier, organisé par notre confrère « Le Grand Echo du Nord ».

CYCLISME

Le Tour de France

(SUITE DE LA PREMIÈRE PAGE)

Le départ

Malo-les-Bains, 27 juillet. — Le départ de la 21e étape du Tour de France (Malo-les-Bains-Dieppe), a été donné ce matin à 7 h., aux 60 coureurs restant qualifiés.

Cette étape, qui ne présente pas de difficultés exceptionnelles, semble devoir se dérouler dans le calme. La température est bonne, et le soleil commence à percer. Dès le début, le train est lent et tout fait prévoir une arrivée tardive à Dieppe.

Dans les contrôles

A Calais, à 9 h. 05, passe un peloton de cinquante coureurs, emmenés par Gendrin, Merviel, A. Mafne, De Waele, Leducq, A 9 h. 06, passent six coureurs. A 9 h. 07, Martinetti; à 9 h. 09, Innocenti.

A Boulogne-sur-Mer une foule nombreuse et impatiente stationnait devant le contrôle installé boulevard Gambetta. Les coureurs, partis en ligne de Malo-les-Bains, sont arrivés avec un retard d'une heure quinze sur l'horaire prévu.

A 10 h. 45, passe un peloton compact de 31 coureurs emmenés par A. Van Bruaene. La signature est supprimée. On remarque notamment dans ce peloton, Leducq, Dewaele, Frantz, le régional Gendrin, qui est très applaudi, A. Magne. Une minute plus tard passent sept coureurs emmenés par Touzard, puis vient Perrain avec cinq minutes de retard, suivi de Demuysère qui a crevé, et de Preuss. A 11 h. 01 les deux derniers coureurs passent à Boulogne. Ce sont: Oudet, de Clermont-Ferrand, et Léger, de Laon.

A Abbeville cinquante coureurs emmenés par Mazeyrat, Frantz, Leducq, Demuysère, Dewaele, Pélissier et Vervaecke passent au contrôle d'Abbeville (165 km. du départ), à 13 h. 45.

A Montreuil-sur-Mer, passent à 12 h. 20, un peloton de 13 coureurs, emmenés par Vervaecke, De Waele, Charles Pélissier, Demuysère. A 12 h. 25, Gendrin. A 11 h. 26, un peloton de 15 coureurs emmenés par Gevaert.

Au Tréport (205 km. du départ), passent à 15 h. 15, un peloton de quarante coureurs emmenés par Vervaecke, A. Magne, Pancera, Louesse, De Waele; à 15 h. 16, Werner, Teissier; à 15 h. 17, sept coureurs emmenés par Canova et Martinet.

Le classement de la 21e étape

Voici le classement de l'étape Malo-les-Bains-Dieppe: 1. Leducq, sur **pneus Dunlop,** en 9 h. 3' 52"; 2. Pelissier, même temps; 3. **Demuysère,** m. t.; 4. Merviel, m. t.; 5. Delannoy, m. t.; 6. A. Magne, m. t.; 7. Frantz; 8. Grégoire; 9. Pancera; 10. Bidot; 11. Neuliard, 9 h. 3' 52"; 12. Cardona; 13. P. Magne; 14. Govaert; 15. De Waele; 16. Louesse; 17. Bonduel; 18. Chêne; 19. Van Rysselberghe; 20. Rebry; 21. Taverne; 22. Benoit Faure 23. Delbart, tous en même temps que Leducq; 24. Cattalorda, 9 h. 7' 7"; 25. Touzard; 26. Van Bruaene; 27. Jordens; 28. Vervaecke; 29. Pomposi; 30. Masson, même temps; 31. Perrain, 9 h. 7' 23"; 32. Boisselle, 9 h. 7' 43"; 33. Berton; 34. H. Denis, 9 h. 7' 43"; 35. Bouillet, 9 h. 8' 12"; 36. Plautin; 37. Innocenti, 9 h. 10' 45"; 38. Laloup, 9 h. 14' 58"; 39. Bérardi, 9 h. 17' 53"; 40. Canova, 9 h. 18' 40"; 41. Lebas; 42. Thomas; 43. Werner; 44. Encrine; 45. Martinet; 46. Teissier, 9 h. 19' 15"; 47. Moreels, 9 h. 20' 58"; 48. P. Denis, 9 h. 22' 47"; 49. Gendrin, 9 h. 30' 48"; 50. Bariffi; 51. Recordon, 9 h. 51' 12"; 52. Prévost, 9 h. 52' 21"; 53. Greau, même temps; 54. Maillu, même temps; 55. Mazeyrat, même temps; 56. Preuss, 9 h. 52' 32"; 57. G. Petit, 9 h. 53' 53"; 58. Ondet, 10 h. 6' 51"; 59. Ilpide, 10 h. 13' 40"; 60. Leger, 10 h. 20' 11".

AUJOURD'HUI, 22e ET DERNIÈRE ÉTAPE DIEPPE-PARIS (332 kilomètres)

Les « géants » disputeront aujourd'hui la dernière étape du Tour de France. Ils seront cet après-midi à Paris, et le Parc des Princes qui les accueillera, sera archibondé. Les routiers peuvent s'attendre à recevoir une ovation enthousiaste.

L'horaire probable

Dieppe (départ)	3 h. »
Ventes-les-Roses (23 km.)	3 h. 50
St-Valéry-en-Caux (33 km.).	4 h. 20
Fécamp (64 km.)	5 h. 20
Le Havre (111 km.)	7 h. »
Bolbec (139 km.)	8 h. »
Yvetot (161 km.)	8 h. 45
Rouen (196 km.)	10 h. »
Pont de l'Arche (213 km.)	10 h. 40
Gaillon (236 km.)	11 h. 30
Vernon (250 km.)	12 h. »
Mantes (275 km.)	12 h. 50
Saint-Germain (311 km.)	14 h. 05
Parc des Princes (332 km.).	14 h. 50

Ravitaillement au Havre et à Pont de l'Arche.

Les finales de la Coupe Davis de lawn-tennis

En double, les Américains Van Ryn et Alisson battent les Français Cochet et Borotra

La France mène par 2 victoires à 1

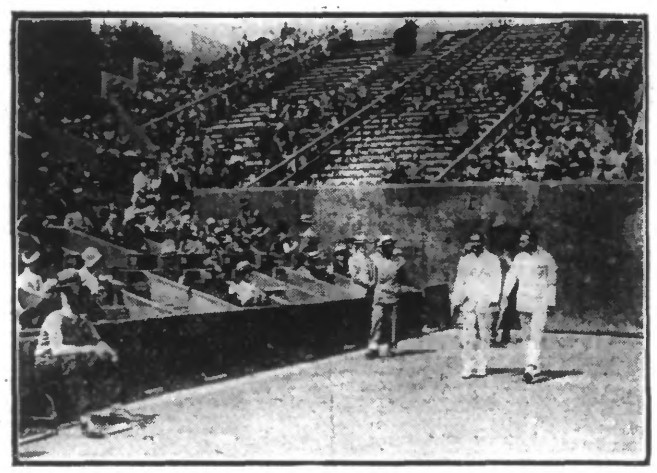

BOROTRA ET LOTT PÉNÈTRENT SUR LE COURT AVANT LEUR MATCH

La seconde journée des finales de la Coupe Davis, n'a pas été favorable à nos couleurs. Cochet et Borotra ont dû en effet s'incliner très nettement devant les Américains Van Ryn et Alisson, qui les battirent en trois sets: 6-1, 8-6, 6-4.

Le Stade Roland Garros, était encore bier, copieusement garni, à l'occasion de ce grand match. On s'attendait à ce que nos deux compatriotes aient une tâche particulièrement difficile, mais on escomptait généralement leur succès devant la formidable paire américaine, étant donné l'excellente impression qu'ils avaient produite la veille.

Nos joueurs furent loin de fournir l'exhibition attendue. A aucun moment, sauf peut-être au cours du second set, ils ne parurent maîtriser de leur tâche et ils jouèrent bien au-dessous de leurs moyens. On suppose que les deux matches de la veille les aient un peu fatigués, mais ce qui est certain c'est que Cochet et surtout Borotra furent l'ombre d'eux-mêmes.

Ils eurent un début difficile. Van Ryn et Alisson partirent à toute vitesse et débordèrent nos joueurs qui semblaient se gêner et n'arrivaient à aucun moment à trouver la bonne carburation. Le premier set fut sans histoire et les Américains firent autant dire, cavaliers seuls, gagnant par 6 jeux à 1.

Cochet et Borotra allaient-ils se reprendre? Tout semblait le faire croire, car dès le début du second set, ils firent mieux que jeu égal avec leurs adversaires. Ce second set, fut du reste très animé, et longtemps indécis. Finalement, les Américains l'enlevèrent par 8 jeux à 6.

Tout espoir n'était pas perdu. L'on espérait que Cochet serait susceptible de bouleverser la situation et que Borotra allait enfin se retrouver. Cet espoir fut vite déçu. Nos joueurs se défendirent avec beaucoup d'énergie, mais l'on s'aperçut vite que la partie était perdue pour eux. A côté de coups brillants, ils commettaient de grosses maladresses, et rarement ils ne parvenaient à se conjuguer. Bref, Van Ryn et Alisson, triomphèrent dans le troisième set par 6 jeux à 4.

Nous avons dit la mauvaise partie fournie par nos représentants, qui étaient dans un bien mauvais jour. Souhaitons qu'ils se surpassent aujourd'hui dans les deux derniers matches de simple, qui opposeront Tilden à Borotra et Cochet à Lott. Il paraît invraisemblable que Cochet soit battu par Lott. Le succès du Lyonnais suffirait et nous garderions la précieuse Coupe Davis. C'est de ce côté que nous devons porter notre espoir, surtout qu'on craint beaucoup que Borotra doive s'incliner devant Tilden. Mais le Basque a des ressources nombreuses, et il peut sortir cet après-midi une partie splendide. Il nous a habitué à tant de surprises.

Soulignons pour terminer, le match superbe fourni par Van Ryn et Alisson. Les deux Américains se conjuguèrent à merveille et produisirent une très grosse impression. Ils partiquent un jeu très rapide qui eut tôt fait de désunir les nôtres.

Attendons les résultats de cette grande journée. Ce soir nous saurons si la Coupe Davis sera encore notre apanage, ou si elle reprendra le chemin du nouveau continent.

Le tournoi de boules de Leers

De gauche à droite: MM. JULS HESPEL, ERNEST LORTHIOIR, LOUIS LORTHIOIR (*commandant*), *et* ALBERT BELIN. (Photo Lahousse.)

Après une partie chaudement disputée, l'équipe Louis Lorthioir a battu l'équipe Pierre Lesaffre et a gagné le tournoi. Nous sommes heureux de reproduire ci-dessous la photo de l'équipe victorieuse qui devient détenteur de la Coupe..

LA MARCHE

Le Hautmontois Godart gagne l'épreuve Paris-Strasbourg

Strasbourg, 27 juillet.— Godart est arrivé premier à Strasbourg, à 13 h. 50 Il a été l'objet d'un accueil enthousiaste.

Le record de l'épreuve établi par le Suisse Linder, avec 72 heures, n'a pas été battu.

Les autres marcheurs suivent à 3 heures derrière Godart.

MÉDAILLES, Insignes, Breloques sportives. « AU CŒUR D'OR », Roubaix. 19481

ATHLETISME

FOOTBALL-CLUB DE ROUBAIX. — Un accident matériel a provoqué la non-parution des convocations pour le meeting de Lille, dans notre édition de samedi. Nous publions celles-ci aujourd'hui :

A 12 h.45, rendez-vous place de la Liberté, Station du Monoy, pour les athlètes disputant le meeting de l'Iris-Club Lillois, au Stade du Colisée, avenue de l'Hippodrome, à Lambersart. Prendre le Tram M, Grand'-Place de Lille et descendre au Pavillon Bleu. Convoqués : Prouvost, Beernart, Réquillart, Lebègue, Desmettre, Van Lancker, Codron, Naessens, Dersed, Windal, Blonde, Bossut, Van Houtte, Vianne, M. Pollet, Lesy, Hus, Defiandre, Vandebogart, Dubois, Dupuis, Blois, Brossard, Desmet, A. Pollet, Leenart, Langillier. Délégués : Bourgois, Bergan, Hordani, Vignole, Samain, Ladsous, Delebelle.

HIPPISME

LES COURSES AU TREMBLAY du 27 juillet

Prix Carine (à réc., 2.150 m.): 1er, Montant (M. Aubry), 43.50 et 14.00; 2e, Mansard (F. Hervé), 9.50; 3e, La Messagère (Dornaletch), 34.50. — Pas couru: Le Loupiot, Mystérieuse, Migniardise II, Lady Be Good.

Prix Bruce (apprentis, 2.300 m.): 1er, Pépin le Bref (R. Eymard), 14.50 et 6.50; 2e, Gaucho (Bougerolles), 7.00; 3e, Iridium (A. Chéret), 7.50. — Pas couru: Iernis, Stone Brucke, Ablemeleh, Bois Joli II, Orfano, Aza, Flotilla, La Furia, Haoleuse, Gérence.

Prix Séraphine (à vendre, 900 m.): 1er, Tinkabelle (W. Sibbritt), 15.00 et 7.50; 2e, Anglonne IV (Rabbe), 14.00; 3e, Grande Flûte (J. Rosso), 12.50. — Pas couru: Hydromel, Moissonneur.

Prix Buccaneer (2.000 m.): 1er, Janistra (W. Sibbritt), 14.00 et 8.50; 2e, Fergus (M. Mac Gee), 12.00. — Pas couru: Le Simoun II, Grand Soleil, Carpeaux, Le Guide, Sikhness, Les Champlevois, Bois Joli II, Lariska.

Prix Bougie (1.000 m.): 1er, Carinosa II (F. Rochetti), 35.00 et 14.50; 2e, Polexza (E. Goldin), 46.50; 3e, Franciille (J. Winkfield), 26.50. — Pas couru: Chicaneuse, Vinaigrette, Tizi, Cuzon, Tralée.

Prix Sec Saw (hand., 2.800 m.): 1er, Saint-Didier (F. Rochetti), 18.50 et 7.50; 2e, Alun (Hervé), 9.00; 3e, Philéas Fogg (Eymard), 12.00. — Pas couru: Affife, Oronte, Nom de Guerre, Selkrik, Sumac, La Faldetta, Le Guide, Chester.

LES COURSES AU TOUQUET du 27 juillet

Première course: 1er, Colo Lio, 10.00 et 6.50; 2e, Marolles, 10.50.

Deuxième course: 1er, Matsuda, 14.00 et 6.00; 2e, La Baule II, 8.80.

Troisième course: 1er, Santa-Caterina, 10.00 et 9.50; 2e, Gold Rush, 8.50.

Quatrième course: 1er, Calembour, 11.00 et 9.50; 2e, Héraklès, 20.50.

COURSES DU TOUQUET

VENDREDI 2 AOUT

GRAND PRIX DU TOUQUET (200.000 fr.)

PRES Renseignements Commerciaux

POUR PLACER VOS ÉCONOMIES achetez des obligations **CRÉDIT FONCIER DE BELGIQUE** 6 % net de tous impôts présents et futurs (N. F. publ. le 7 août 1923, n° 5701). Pour les obtenir sans frais adressez-vous à l'agent **Victor VANDERBORGHT, rue du Sondart, 9, TOURNAI (Belgique).** Conditions avantageuses pour prêts hypothécaires. 22051

LES COURSES A OSTENDE du 27 juillet

Prix Couplet (8.000 fr., 1.100 m.) : 1er, St-Ginglolf; 2e, Uccle; 3e, Wolbye. — Non placé : Caille. — Mutuel : Pesage, 29.50, 26.00, 27.50; Pelouse, 16.50, 10.00, 2.00.

Prix Bosphore (10.000 fr., 1.600 m.) : 1er, Bambino; 2e, Aurélie; 3e, Ch. Quint. — Non placé : Lord St. — Mutuel : Pesage, 124.00, 29.00, 25.00, 19.00; Pelouse, 67.00, 22.00, 10.00, 8.00.

Prix de Stuers (30.000 fr., 2.700 m.) : 1er, Brise; 2e, Cible; 3e, Mt St-Jean. — Non placé : Nisson. — Mutuel : Pesage, 21.50, 14.00, 14.50; Pelouse, 9.00, 6.30, 7.00.

Prix Feuille de Tabac (10.000 fr., 2.500 m.) : 1er, Pot to Pot; 2e, Perle Rose; 3e, Virgile. — Non placé : Anthéor. — Mutuel : Pesage, 81.00, 15.50, 41.50, 24.00; Pelouse, 14.00, 7.50, 22.50, 14.50.

Prix Grenier (25.000 fr., 2.500 m.) : 1er, Apple R.; 2e, Irroy; 3e, Moustique. — Non placé : Boule Comèd. — Mutuel : Pesage, 147.00, 46.00, 27.00, 22.50; Pelouse, 70.50, 20.50, 25.50, 13.00.

Prix Botanist (15.000 fr., 2.200 m.) : 1er, Royal E.; 2e, Albatros; 3e, Cafard. — Non placé : Pascal. — Mutuel : Pesage, 73.50, 28.00, 17.50; Pelouse, 34.00, 13.00, 8.00.

Aujourd'hui 28 juillet, à 14 h., courses à Ostende.

COURSES de PETEGHEM-lez-AUDENARDE

DIMANCHE 4 AOUT, à 3 heures précises

25.000 FRANCS

3 Courses au trot — 3 Courses au galop (Military et grand steeple-chase). 21684

JEU DE BOULES A LA PLATINE

WATTRELOS. — Samedi 27, dimanche 28 juillet, Au Cercle, 32, [illegible], 1er jeu, 200 fr.; 2e jeu : 500 francs. 18331

TOURCOING. — Samedi 27 et dimanche 28 juillet, chez René Deschamps, rue Auber, 104, 500 fr. de prix; chez Emile Strubbe, rue de Gand, 324, 300 francs de prix. Boulores couvertes et éclairées.

JEU DE 421

TOURCOING.— A l'occasion du jubilé Jean Altruy, 47, rue de Strasbourg, à Tourcoing, les 28 et 29 juillet, jeu de 421. 3 tours pour un poulet de grains. Mise 1 fr. 50. Un gros lapin, 4 tours pour 1 fr. 90.

COLOMBOPHILIE

Le grand concours de Bordeaux

Les 865 pigeons qui ont été engagés au concours de Bordeaux, organisé par le Cercle Union, établi au Café Pandore, à Roubaix, rue Pauvrée, 28 et expédiés mercredi, ont été lâchés samedi 27 juillet, à 6 heures (vent nord-ouest), par M. Robert.

Le premier pigeon connu est la propriété de M. Eloi Dubus, de Tourcoing (6 h. 8' 3"). C'est le même sujet qui a été classé premier au concours national de Libourne, il y a quinze jours. On croit que c'est un fait unique dans les annales colombophiles.

Viennent ensuite: Bouckson, de Tourcoing, 6 h. 16' Gaston Simon, Tourcoing; Achille Dancoisne, Roubaix; Jules Deleporte, Lys; Edouard Roussel, Jean Deffrennes; Paul Sion, à 6 h. 25 et son neuvième à 8 h. 14; Caillier, de Croix; Delbarre, Flers; Palenchier, Roubaix; Jules Dupont (deux pigeons), Lille; Fourlinnie, Jean Delannoy, Lehoucq, Léon Hus, Henri Wibaux.

On évalue à une centaine les pigeons rentrés dans la journée.

ROUBAIX. — Lundi 29, Chantilly, jeunes et vieux séparés. 100 fr. boni., chez Ch. Crépin, 1, rue Darbo. En paniers dim. 28, 2 à 5 5h. 45. Rayon 6 kil. 18411

WATTRELOS. — Aujourd'hui, chez Julot Flipot, « Au Sans Souci », coin rues de Tourcoing et Saint-Vincent-de-Paul, concours monstre, Chantilly, jeunes et vieux séparés, au prorata. Honneur 500 fr. en 100 prix de 5 fr. Superbe régulateur dans chaque catégorie; jeu garanti; séries de 2 désignés à 0.50. Besu lapin chaque catégorie. Mise 0.25. Rayon Progrès Wattrelos et Indépendance Wattrelosienne. En paniers jusque 6 heures. Lâcher à partir de 6 heures. Les vieux seront lâchés 15 minutes avant les jeunes.

— **Maison Colombophile:** de 9 h. à 5 h. 30, mise en paniers pour Chantilly. Le plus grand concours à lots de la saison. 82526d

ÉTATS-CIVILS

ROUBAIX. — Naissances. — Denise Moureau, rue Christophe-Colomb, 8. — Jean Minne, rue de Dennain, 8. — Joseph Labbe, rue du Sentier, 18. — Jacques Petit, rue de l'Ommelet, impasse Lamartine, 1.

DEOUFFE, 43, rue de Lannoy. Le plus beau choix de voitures et charrettes enf., meilleur marché. 70935

Publications de mariages. — Michel Vryghem, boucher, rue des Fossés, 30 et Elvire Lanoo, sans profession, à Ingelmunster (B.). — Paul Pruvost, négociant en charbons, rue du Grand-Chemin, 24 et Denise Carette, piqûrière, rue Louis-Decottignies, 50. — Pierre Vantieghem, chauffeur d'auto, à Wattrelos et Zoé Debouvrie, cuisinière, rue de Bouvines, 13. — Pierre Grumbach, peintre, rue Emile-Moreau, 115 et Mathilde Van Eyck, repasseuse, rue Vaucanson, 50.

Mariages. — Paul Naveau, directeur de fonderie, à Sin-le-Noble et Marguerite Cochet, sans profession, rue de l'Alouette, 47. — Auguste Maguin, apprêteur, à Lys et Flore Delattre, brodeuse, rue de Tournai prolongée, 10. — François Vermeulen, vernisseur, rue des Anges, 45 et Madeleine Dujardin, dévideuse, à Roubaix. — Georges Petit, tapissier, rue des Parvenus, 73 et Marie Durenne, piqûrière, rue Jules-Guesde, 75. — Pierre Trefon, foulonnier, rue Sainte-Elisabeth, 22 et Sophie Hajek, peigneuse, à Roubaix. — Georges Frodure, tourneur en cuivre, à Tourcoing et Yvonne Deroubaix, confectionneuse, rue de Lille, impasse Six, 6. — Maurice Huguet, ajusteur, rue de Lannoy, fort Desprez, 12 et Georgette Caullier, tisserande, rue Henri-Carette, cour Dereznaucourt, 2. — Louis Dehaene, tisserand, à Tourcoing et Florence Debacker, bobineuse, rue et impasse de la Barbe-d'Or, cour Ooghe, 2. — Julien Maes, serrurier-poêlier et Adèle Devigne, sans profession rue Archimède, 83. — Jules Soete, presseur, rue du Parc, 48 et Jeanne Deberghes, bambrocheuse, rue de Croix, 22. — Lucien Gillens, tourneur, rue de Rome, 66 et Hélène Sueur, piqûrière, rue d'Italie, 15.

Dimitri Olejnik, dégorgeur, rue de la Halle, 15 et Anna Podedwornyj, finisseuse, à Roubaix. — Pierre Poissonnier, zingueur, à Tourcoing et Célina Vanmieghem, doubleuse, rue de l'Epeule, cour Lepers, 5. — Léon Régnier, nickeleur, rue Lafontaine, 50 et Germaine Everaert, tricoteuse, rue Decrème, 201. — Arthur Fascheux, tisserand, rue Hilarion-Fremaux, 10 et Marie De Rouck, tisserande, rue David-d'Angers, 12. — Octave Verpoort, rattacheur, à Wattrelos et Marie Leman, soigneuse, rue d'Alger, cour Delcroix, 3. — Alfred Caure, ajusteur, rue du Fort, cour Poulet, 5 et Marthe Cléry, piqûrière, rue de Philippeville, 9. — Léon Dupire, comptable, à Tourcoing et Marie Wannègue, piqûrière, rue Meyerbeer, 10. — Henri Van Coppenolle, mécanicien, à Wattrelos et Cécile Vanhabost, cannetteuse, rue Delespaul, 13. — René Bouzin, employé, rue de Blanchemaille, 54 et Angèle Théry, piqûrière, rue de Condé, 108. — Emile Bauduin, manœuvre, Grande-Rue, cour du Petit-Paradis, 5 et Solange Depoorière, dévideuse, rue de Lannoy, cour Doutreligne, 14. — Victor Degrenier, jardinier, à Croix et Albertine Villette, employée, rue Edouard-Vaillant, square des Accacias, 15. — Séraphin Morel, confiseur, rue Philippe-le-Bon, 26 et Germaine Depractère, bonnetière, à Roubaix. — Edouard Marissal, employé, à Lys et Rosa Rondeer, mécanicienne, rue Davoust, 17. — Jean Clément, mécanicien, rue Emile-Moreau, cour Dupont, 5 et Bernadette Denoorière, soigneuse, à Roubaix. — Camille Gellé, manutentionnaire, à Tourcoing et Elise Mores, sans profession, rue de l'Ommelet, cour Houret-Castelain, 3. — Florimond Patou, coloriste, à Tourcoing et Marie Lamoreux, rattacheuse, rue Victor-Hugo, 202. — Laurent Delondre, métallurgiste, rue de l'Alma, 358, cour Thomas Leclercq, 8 et Philomène Meuris, doubleuse, à Roubaix. — Jean Gillemon, tisserand, à Lys et Irma De Decker, rattacheuse, rue de Beaumont, fort Roubaisiers, 45. — Fernand Doutreligne, tourneur, rue de Constantine, 126 et Berthe Tourtignies, rue Polart, cour Fontier, 3. — Henri Hutsebaut, apprêteur, rue Turget, cour Vandamme, 5 et Agnès Skrzypczak, soigneuse, rue Turget, cour Vandamme, 5. — Jacob Rybrosk, fileur, rue Jules-Guesde, 253 et Denise Déjaux, doubleuse, rue Jules-Guesde, cour Saint-Joseph, 27.

TEINTURERIE ROSSEL-MOTTE, 18, rue Saint-Georges, Roubaix. — Deuil en 8 h. Livraison à domicile. Téléph. Rx. 70 et 29-87; Tourcoing: 625 50195

Décès. — Jean Flamencourt, 22 ans, rue Saint-Honoré, cour Six, 13. — Joseph Stekelinck, époux Kempe, 47 ans, rue Voltaire, cour du Vieux-Beau-Chêne, 15.

POMPES FUNÈBRES GÉNÉRALES, 49, rue Sebastopol, Roubaix. Cercueils, Décors funèbres, Démarches. Organisation complète de convois. Tél. 3.06. 46090

« AUX DAMES DE FRANCE » — LILLE 37-39, Boulevard Carnot (M^es de confiance). **Tél. 747 DEUIL IMMÉDIAT** (Se rend à domicile). 30610

WASQUEHAL. — Mariées — Jules Mulliez, teinturier, rue Gustave-Dubled, 3 et Julienne Widemeersch, ménagère, rue de l'Egalité, 7. — Hermenegilde Lepers, fileur, rue Michelet, 23 et Madeleine Beele, encaisseuse, rue Henri-Carette, 44.

WATTRELOS. — Naissances. — Marie-José Bauwin, rue du Sapin-Vert, 5. — Michel D'Hulst, rue Saint-Vincent-de-Paul, jumeaux Delcroix.

Publications de mariage. — Pierre Vantieghem, chauffeur d'auto, rue Boledieu, 4 et Zoé Debouvrie, cuisinière, rue de Bouvines, 13, à Roubaix.

Mariages. — Stanislas Plouvier et Marie Hullaert. — Charles Bonte et Fernande Dupont. — Fernand Delemme et Emilienne Courtray. — Hubert Daenens et Renée Casteur. — Eugène Colpaert et Raymonde Vandenabeele. — Alphonse Derco et Lucienne Duvillers. — Maurice Debouvrie et Lucienne Struyve. — Rémi Brame et Marcelle Struyve. — Georges Vlegmynckx et Jeanne Dupret.

LYS. — Mariages. — Albert Hasselweiber, tisserand et Marie-Thérèse Devos, bobineuse. — Alphonse Coupé, chaudronnier et Suzanne Ghesquière, coupeuse de velours.

HEM. — Décès. — Henri Delrue, 63 ans, rue Jules-Guesde.

TOURCOING. — Naissances. — Francine Vandenberghe, rue du Brun-Pain, 49. — André Parmentier, rue du Waquehal, 6. — Michel Robaux, rue Houchard, 61. — Hélène Kocmarek, rue Nationale, 122. — Marie-Thérèse Deryckc, rue Nationale, 122.

Publications de mariages. — Maurice Devloo, tourneur en bois, rue d'Alsace, 2 et Marguerite Lalmand, étiraguse, à Halluin. — Emile Blondel, professeur adjoint, boulevard Gambetta, 80 et Nelly Auvray, professeur, à Haubourdin.

Mariages. — Louis Breyne, zingueur et Fernande Gaillet, raccoutreuse, rue du Japon, 15. — Louis Castel, cocher-livreur et Claire Moreau, tricoteuse, rue des Carliers, 20. — Robert Cavael, ébéniste et Fernande Desvaux, soigneuse, rue d'Amiens, 18. — Joseph Desmet, chaudronnier en fer et Marcelle Vanhoutte, dévideuse, rue du Hainaut, 98. — Lucien Devinck, tôlier et Jeanne Catteau, chamarreuse, rue Fin-de-la-Guerre, 29. — Joaquin Dourada, plâtrier et Catherine Iwanec, peigneuse, rue de la Latte, 62. — Alfred Her, journalier et Simonne Carette, soigneuse, à Mouvaux (Nord). — Claude Herbaut, confectionneur et Marie Anache, sans profession, boulevard Descat, 137. — Abel Hespel, rattacheur et Marcelle Van Moerkerke, moulineuse, rue du Luxembourg, 70. — Jules Leclercq, brodeur et Blanche Duyck, soigneuse, à Roubaix. — Robert Lerouge, graçon brasseur et Marthe Barbieux, soigneuse, rue d'Orléans, 18. — Louis Rienet, journalier et Lucienne Decock, cannetteuse, rue Ingres, 119. — Louis Remé, mécanicien et Antoinette Gazier, soigneuse, rue de Gand, 110. — André Vandaele, rattacheur et Céline Gengembre, servante, rue Pasteur, 78. — Marcel Vanrobays, serrurier et Gabrielle Brunnevelle, soigneuse, rue des Girondins, 9.

Décès. — Emile Castelain, 60 ans, rue Nationale, 122. — Louis Dufermont, 60 ans, rue d'Havré, 3. — Léonie Bagein, 67 ans, rue d'Athènes, 17. — Marguerite Duquesne, 41 ans, rue du Général-Souham, 177. — Angèle Debock, 64 ans, rue du Brun-Pain, 315.

MOUVAUX. — Naissances. — Odette Duvivier, rue du Château, 53. — René Deblaere, rue de Tourcoing, 109.

Publication de mariage. — André Mars, employé de commerce, rue Saint-Paul, 59 et Marie Sanders, sans profession, rue du Château, 20.

Décès. — Edmond Deparis, 51 ans, rue de Verdun, 40.

CONVOIS FUNÈBRES

M. Georges Binet, avocat, Chevalier de la Légion d'honneur; M. le Docteur et Madame de Cazenoeuve et leurs fils, M. et Mme Marcel Lambert et leurs enfants; Mme Petigny de Rivery, les familles Binet, Desanie, Dubreuil, Looten, ont la douleur de vous faire part de la perte cruelle qu'ils viennent d'éprouver en la personne de

Madame Georges BINET
née **Emma GRILLET**

décédée à Boulogne-sur-Mer, le 26 juillet 1929, dans sa soixante-huitième année, munie des Sacrements de l'église. — Le service funèbre sera célébré le Mardi 30 juillet, à 11 heures, en la Basilique Notre-Dame et Saint-Joseph. La levée du corps aura lieu à la maison mortuaire 1, rue de Pressy, à 10 h. 45. — Le présent avis tient lieu de faire-part. 82563

EN CAS DE DÉCÈS dans votre famille, appelez de suite **M. Henri VERGIN,** 257, G^de-Rue (Tél. 26-23), qui fera gratuitement toutes démarches, s'occupera décors, cercueil, faire-part, etc... 38134

MESSES ET OBITS

Un Obit Anniversaire pour **Monsieur l'abbé Adrien ROUZÉ,** son neveu **Etienne ROUZÉ** et **Eloi CARBON,** sera célébré le Lundi 29 juillet, à 9 h. 45, en l'église d'Ascq et le Mardi 30 juillet, à 10 h., en l'église Saint-Michel, à Roubaix. 4934

Un Obit sera célébré le Lundi 29 Juillet, à 8 h. 30, en l'église Notre-Dame de Lourdes, à Tourcoing, pour le repos de l'âme de **Monsieur Marceau CAATTEAU.** De la part de Mme Casteau et de toute la famille. d

Vous êtes priés d'assister à l'Obit Anniversaire qui sera célébré pour le repos de l'âme de **Mademoiselle Marie-Elizabeth LANGLAIS,** le Lundi 29 Juillet 1929, à 9 h. 30, en l'église du Sacré-Cœur, à Tourcoing. 82575

REMERCIEMENTS

Madame Trial-Carette, Monsieur et Madame Trial-Lemaire, très touchés des nombreuses marques de sympathie reçues à la suite du décès de **Monsieur Emile TRIAL,** adressent leurs sincères remerciements aux nombreuses personnes qui ont assisté aux funérailles et à ceux qui, empêchés, ont exprimé leurs sentiments de condoléance. 83564d

La famille Duquenoy-Carette, très touchée des marques de sympathie reçues à l'occasion de la perte du décès de Monsieur Henri **DUQUENOIS,** adresse ses sincères remerciements aux nombreuses personnes qui ont assisté aux funérailles ou qui, regrettant de ne pouvoir y assister, ont exprimé leurs condoléances.

M. et Mme Martin et leur famille, très touchés des marques de sympathie qui ont reçues à la suite du décès de leur fils **Jean-Gabriel,** adresse ses sincères remerciements aux nombreuses personnes qui ont assisté à son inhumation ou qui, regrettant de ne pouvoir y assister, ont exprimé leurs sentiments de condoléance. 62287

M. et Mme Gustave D'Ooghe, Mlle Alida D'Ooghe, M. et Mme Pierre D'Ooghe, très touchés des marques de sympathie qui leur ont été adressées à la suite du décès de **Mademoiselle Suzanne D'OOGHE,** adressent leurs sincères remerciements aux nombreuses personnes qui ont assisté aux funérailles ou qui, regrettant de ne pouvoir y assister, ont exprimé leurs sentiments de condoléances, et s'excusent auprès des personnes qui n'ont pas reçu de lettre de faire part. 18620d

CAFÉS. — Le Havre, 27 juillet. — Cote unique. — Tendance soutenue. Ventes: 2.000 sacs. — Juillet, 457.25; août, 453.75; septembre, 457; octobre, 454; novembre, 451; décembre, 448.25; janvier, 444.75; février, 439.75; mars, 439.50; avril, 436; mai, 430.75; juin, inscrit.

Le Gérant : **Alfred Messiaen.**

Imprimerie du Journal de Roubaix, 71, Grande-Rue.

LE HAVRE — AMÉRIQUE — LIVERPOOL — JUMEL — NEW-YORK

Prix en Francs aux 50 kilos — Prix en Pences à la livre anglaise — Prix en cents à la livre anglaise

Préc. Clôt.	10 h	4 h	H	B.	Préc. Clôt.	Ouv.	Clôt.	H	B.	MOIS de Livraison	Préc. Clôt.	Clôt.	H	B	Préc. Clôt.	10 h	11 h	Clôt.
1.750	500				3 000	2.000				Ventes disponible courant					18.70	—	—	
639	635	CLOS		..	4 10.19	10.09	10.13	..	5		16.38	15.31	..	7				
640	636			..	4 10.10		10.05	..	5	Août	16.32	16.30	..	9	18.36			
628	624			..	4 10.08		10.03	..	5	Septembre	16.38	16.32	..	8	18.55			
623	619			..	4 10.06	9.96/98	10.01	..	5	Octobre	16.38	16.33	..	5	18.72	18.75		
620	616			..	4 10.03		9.98	..	5	Novembre	16.58	16.33	..	5	18.83	"		
621	617			..	4 10.03		9.98	..	5	Décembre	16.33	16.28	..	5	19.07	19.03/05	CLOS	
619	615			..	4 10.02	9.94	9.98	..	5	Janvier	16.63	16.58	..	5	18.91	"		
618	614			..	4 10.04		9.99	..	5	Février	16.63	16.58	..	5	19.01			
622	618			..	4 10.