LE BLANC DE CHEZ BOKA EST TOUJOURS SANS RIVAL

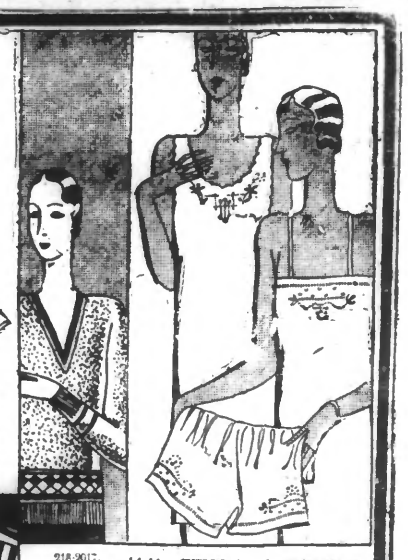

43-01. **MOUCHOIRS** coton blanc ourlet jour, chiffre brodé main, pour dames. *Les 6.* **6.90**

43-14. **MOUCHOIRS** Cholet coton carreaux couleur, grand teint, 0m50. *La douzaine.* **18.90**

27-01 bis. **SERVIETTES** de table ouvrées sur beau coton blanc des Vosges, 0m65×0m65. *La douzaine.* **32.90**

27-29. **DRAPS** blancs, sans couture, ourlets jours, sur toile coton, article lourd.
Le drap, 1m60×2m75.... **28.50**
— 1m80×2m90.... **33.90**
— 2m×3m..... **37.90**
— 2m20×3m25.... **45.**

27-43. **MADAPOLAM** pour lingerie, bonne qualité, sans apprêt, largeur 0m80. *La coupe de 10 mètres.....* **29.50**

43-12 **MOUCHOIRS** Cholet, coton blanc, vignettes et carreaux couleur, 0m40. La douzaine. **12.90**

43-19. **MOUCHOIRS** Cambrai, batiste coton blanc, vignettes couleur, ourlet jour. Pour dames. Les 6..... **6.50** Pour hommes..... **9.90**

1-06. **LINON** couleur, avec dentelle incrustée, ourlet jour.
La chemise. **9.90**
La culotte-combin. **9.90**
La chemise de nuit. **19.90**
La combinaison-jupon. **15.90**

1-01. **PARURE** en percale souple, garnie soie et broderie. Se fait en blanc, broderie couleur, saumon et myosotis, broderie ton sur ton. La chemise de jour. Longueur 0m90. **8.90**
La culotte **8.90**
La combinaison-jupon, corsage. Longueur 1m. **14.50**

1-18. **BLOUSE-PALETOT** Vichy bille, qualité, couture et poches toutes teintes. Tailles 42, 44, 46, 48. Longueur 1m10. **14.90**
Tailles 48, 50. Longueur 1m15. **17.90**
Modèle plus ample.

1-13. **CHEMISIER** en percale fine, manches longues, col et poignets couleur..... **19.90**
La même, sans col..... **19.90**

1-21. **CHEMISIER** en madapolam souple, manches longues, liseré couleur. **15.90**

Demandez le catalogue édité spécialement

Demandez le catalogue édité spécialement

EXPOSITION DU LUNDI 13 AU SAMEDI 25 JANVIER

218-9017. **PULL-OVER** en bouclette de soie, fond vert, beige, marron, marine ou noir et blanc. **39.**

1-11. **CHEMISE** de jour en bon madapolam décolleté rond, ornée feston et plastron brodé. **9.90**

1-12. **CHEMISE** de jour en shirting, ornée de broderie à la main et jours..... **9.90**
La culotte. **9.90**

239-68. **PULL-OVER** haute nouveauté ..... **48.**

20-HL. **CHEMISES** blanches, madapolam, devant plis souples, percale extra. Deux boutons cousus, sans poignets, non blanchies. Exceptionnel ... **15.90**

20-EXM. **CHEMISE** percale d'Alsace, rayures mode, à gorge, poignets mousquetaire, deux cols assortis. Exceptionnel ... **19.90**

20-EFM. La même de qualité supérieure, 2 cols assortis. Fabrication "Boka"..... **30.**

Homme, 30 ans sérieux, actif, désirant changer emploi, demande place plieur de pièces, magasinier ou autre. Bonnes références. Ecrire initiales Y.Y.B. journal. 10444

PERSONNE de confiance, au courant commerce, libre l'après-midi, demande emploi. S'occuperait au besoin ménage, raccommodage et jeunes enfants. Ecrire initiales X.X.B. au journal. 11043d

MENAGE recherche place, mari chauffeur, femme bonne ou femme de chambre. S'adr 70, rue Faureuil, à CROIX. 11033d

PERSONNE CONFIANCE Servante-cuisinière cherche intérim ou service tranquille. 45, rue de Tunis, Roubaix 11092d

MENAGE Chauffeur - cuisinière demande place. Libre le 25. Ecrire : M. VERSCHUERE, 13, rue Pierre-Corneille, Tourcoing. 66884

Femme de ménage cherche journées, bureaux, ménages ou lessives à Tourcoing. Ecrire R.H.H. journal. 668874

Ménage sérieux demande concierge à Tr VANHEE, 73, rue de Linselles à BOUSBECQUE. 669144

OFFRES D'EMPLOI

Tissage tissus d'ameublement recherche **Chef Fabrication** connaissant à fond la partie. Bon coloriste. Débutants s'abstenir. Ecrire initiales E.B.X.R. au bureau du journal. 95673

Manufacture importante de courroies spéciales pour filatures, fonds de chasse et articles industriels, demande **REPRÉSENTANT** TRAVAILLEUR et ayant des RELATIONS. — S'adresser : Tanne-Cuir, 1, rue Leadigliéres, PARIS. 955286d

BONNES PIQURIÈRES sont demandées 7, rue des Lignes, à Roubaix. 955734

DÉMARCHEURS CESSIONS sont demandés Roubaix-Tourcoing. Situation assurée ai sérieux. Cabinet DELATTRE, 2, Bd Bigo-Danel, Lille. 95564d

VERNISSEURS au tampon demandés 49, rue Pierre-Motte, Roubaix. 955714

DÉBUTANT est demandé pour courses 1/2 journée et travail de bureau. — S'adr. 28, rue Sébastopol, Rx. 95572

JEUNE HOMME pour aider livraison par auto est demandé. Confiserie Qualy, LUINGNE (gare Mouscron). 95699

Homme de Peine à toute main pour retorderie est demandé 45, rue de Naples, à Roubaix. 95610d

CIMENTIER Bon ouvrier est demandé 40, Bd d'Armentières, Rx. 45611d

BONNETERIE demande Surjetteuses et Visiteuses pour jonge de bas; salaire et travail assuré. S'adr. 2, Avenue Albert 1er, à Tg. 95612

Filature de laines cardées demande **BONS FILEURS ET RATTACHEURS** S'adresser 23, rue Pasteur, à Wasquehal. 95614

Filature de laines cardées demande **Bons Soigneurs de Cardes** pour le travail de nuit. S'adr. 23, rue Pasteur, à Wasquehal. 95615

JEUNE HOMME de 15 à 16 ans, sérieux et travailleur demandé comme aide-magasinier. S'adr. 62, rue de l'Alouette, à Roubaix. Ne pas se présenter lundi matin. 95617

ON DEMANDE UN **BON PRESSEUR ou PRESSEUSE** bons salaires. S'adresser 29, Bd de Cambrai, à Rx. 95618

OUVRIERS TEINTURIERS sur écheveaux de coton et **HOMME POUR MACHINE A TEINDRE** sont demandés. — S'adr. Teinturerie Les Fils de Donatien Cocheteux, à Hempempont, à HEM. 95576

OUVRIER MERCERISEUR est demandé. S'adr. Teinturerie Les Fils de Donatien Cocheteux, à Hempempont, HEM. 95577

Vins - Spiritueux Livreur connaissant Lille, Roubaix, Tourcoing et aide cariste sont demandés. Se présenter : Brame, à LANNOY. 95581d

MÉTREUR Apte à doubler patron, sachant faire métrés, études sur plans. Donner références et prétentions. Inutile écrire si pas très sérieux et très au courant. Emploi situé dans plage du Nord. Logement assuré. Ecrire init. D.B.X.R. au journal qui transmettra. 95563d

Commis Boucher de 16 à 20 ans demandé de suite 275, r. de Lille, Roncq. 66877

ON DEMANDE **Bonne Soigneuse** pour Gills et pour préparation filature. Lecoutre, 84, rue de Dunkerque, à Tourcoing. 83d

BONNETERIE On demande Rebrousseuses et apprenties rebrousseuses sans conditions d'âge. Apprentissage rapide bien rétribué. Travail très propre dans salles claires, spacieuses et dans les meilleures conditions d'hygiène et de bonne tenue morale. S'adr. Société de Filature 47, rue de Bradford, à Tourcoing. 95559

Manuf. Confections demande à la commission VOYAGEUR pour Lille, Roubaix, Tourcoing et environs. Très sérieux. Ecr. N.N.D. au journal. 11144

SURVEILLANT de préparation, mécanicien est demandé par filature de laine peignée.— Prendre adresse au journal. 110704

MOULEURS sont demandés Fonderie 152, rue Jacquard, Roubaix. 11085

CHAUFFEUR Mécanicien pour « Ford » 500 kilos, sachant opérait également comme manutentionnaire, magasinier dans entreprise à Croix. Ec. références et prét. P.R.D. au journal. 111466d

FRANGEUSES et COUSEUSES à la machine sont demandées pour usine rue Colbert. Se présenter 36, rue du Petit-Village, Tourcoing. 95666

ENCAISSEUSE est demandée 80, rue de la Latte, à Tourcoing. 95591

BON TOURNEUR apte à diriger une vingtaine de tourneur est demandé 60, rue Watt, à Roubaix. 955304d

MODES On demande une bonne ouvrière, travail assuré. Mme Lannoy 73, rue de Leers, Lys. 95592d

Boucherie-Charcuterie désire **APPRENTI** de 14 à 15 ans désirant apprendre le métier, non logé. — Adresse au journal. 95594

AJUSTEURS et Demi-Ouvriers sont demandés, partie automobile. Travail assuré; bons salaires. S'adr. Hibon, automobiles, 28, rue de Mouvaux, Rx. 95598d

CONTREMAITRE tissage toiles, connaissant métiers automatiques, logement assuré, bonnes références exigées. S'ad. Tissage Dupont, rue Moreau, Marcq-en-Barœul. 99d

MÉCANICIEN pour camions autos est demandé à la RAFFINERIE DE PETROLE DU NORD, 12, rue de Croix, WASQUEHAL 95595

DOUBLEUSES ENCAISSEUSES FILEURS RATTACHEURS BACLEURS sont demandés. Bons salaires. Filature DEBUIGNE, 5, rue Pampierre, Roubaix. 95644d

PIQURIERES sont demandées 124, rue du Grand-Chemin, Roubaix. 676d

Teinturerie matières Bon modeleur est demandé. 14, rue Voltaire, à Rx. 95629d

ON DEMANDE DE SUITE **Chauffeur d'Auto** par intérim pour conduire camionnette. S'adr. 64, rue Voltaire, à Roubaix. 95628d

TISSERANDS et TISSERANDES sont demandés S'adresser : 23, Grand'Rue, Rx. 95626

TISSERANDES JAQUARISTES sont demandés S'adresser : 23, Grand'Rue, Rx. 95627

TAILLEUR Bon tailleur est demandé chez VERHELLE et LEROY, 49, Grand'Rue, Roubaix. 95625

BONS **TISSERANDS** DRAPERIE (métiers Verviers, boites montantes) sont demandés Usine Bawn et Cie, 68, Bd des Couteaux à Wattrelos (entre le pont du Beau-Chêne et la rue de l'Union prolongée). 95624

TISSERANDES sont demandées, 16 bis, place du Trichon, Roubaix. 95623d

Maison importante de la place demande un **Jeune Coursier** 19, rue du Grand-Chemin, Rx. 95622

Couvreur Zingueur et aide sont demandés chez M. LOTIGIER, 102, rue d'Alger, à ROUBAIX. 111204d

CONTREDAME de Retorderie expérimentée est demandée par filature de coton. Ecrire initiales R.O.O. au journal. 95608

Sténo-Dactylo possédant notions comptabilité est demandée par maison négoce tissus. Indiquer âge, références et prétention aux initiales V. V. B. au bureau du journal. 110404

Employé de Bureau est demandé. S'adr. 2, rue Jules-Dérégnaucourt, Rx. 110354

Bon Emballeur pour tissus, actif, bon salaire, est demandé. S'adr. 2, rue Jules-Dérégnaucourt, Rx. 110344

CANNETEUSE (machine américaine) demandée Spriet Hennion et Cie, 209, Bd Gambetta, Roubaix. 11107d

ELECTRICIENS On demande ouvriers et 1/2. Adresse au journal. 110794d

PATISSERIE On demande un demi-ouvrier. Prendre adresse au bureau du journal. 110784d

BON POLISSEUR est demandé rue des Champs, 24, à Roubaix. 110714d

JEUNE HOMME 14 à 17 ans, belle écriture, est dem. employé maison tissus Ecrire S.S.D. journal. 111584d

DOUBLEUSES POUR FILATURE MIXTE sont demandées 35, rue de Paris, Tourcoing. 95574d

MENUISIER sont demandés chez Lamarque et Fils, rue Anatole-France, 66 anciennement rue du Progrès, près octroi Epeule, Croix. 90d

ELECTRICIEN libéré du service militaire, ayt bonne instruction générale et de préférence diplome d'école professionnelle est demandé pr laboratoire d'étalonnage de compteurs. Ne pas se présenter Ecrire à Energie Electrique du Nord de la France, 3, rue Centrale, Roubaix. 11091

Hommes - Dames demandés pour encaissements et vente à crédit. Bon fixe et commissions. On mettra au courant. Ecrire init. H.H.D. au journal. 111344d

REMAILLEUSES VISITEUSES sont demandées 36, rue Henri-Carrette, Roubaix. 11086

BRODEUSES à la main pour Bonneterie demandées 2, rue Pasteur, à Rx. 95579

UTILITÉ DES ANNONCES POUR LES EMPLOYEURS

Vous n'entrerez pas en contact avec les vrais chercheurs de travail, capables et intéressants (avec ceux qui pourraient vous aider à réaliser votre meilleure année d'affaires), — si vous n'annoncez pas dans les colonnes d'annonces ou si vous ne répondez pas aux demandes qu'elles contiennent.

COIFFEUR On demande ouvrier et bon demi pour homme sachant un peu la coupe de femme. — Prendre adresse au bureau du journal. 11023

COUTURIERE sachant faire le neuf et raccommodage est demandée deux jours par mois. Pas nourrie. — Ecrire condit. A.A.C. au journal. 11032

CHARCUTIER On demande un garçon, dl. rue de Lannoy, Roubaix. 110314

Très bons Tourneurs sont demandés 28, rue Gounod, à Tourcoing. 95644d

Garçon Boucher de 16 à 18 ans est demandé. S'adr. chez Barbez-Facon, 174, rue des Arts, Roubaix. 11122

Couvreur, Zingueur sont demandés. 54, place du Travail, 14, Roubaix. 11121d

Garçon Boucher demandé chez Descamps fils, rue Pierre-Motte, Rx. 111664d

Confection Lingerie AU MOTEUR demande de bonnes ajoureuses, des mécaniciennes et des apprenties. Travail bien rétribué. Pas de chômage. 23, rue de la Concorde, Roubaix. 111174d

PREPARATION Bonnes ouvrières pour tous genres de machines sont demandées par filature de laines peignées. Bons salaires, semaine anglaise. S'adresser 117, rue Montgolfier, Rx. 95642

DOUBLAGE On demande bonnes doubleuses pour filature faisant semaine anglaise. Bons salaires. Travail assuré. — S'adr. 117, rue Montgolfier, Roubaix. 95643

Dir ice Pension enfants bord mer désire DAME 40-45 ans pour aider dans direction ménage et surveillance générale. Ecrire K.B.X.R. au journal. 95636d

JACQUARD PERCEUR AU FER est demandé 12, rue du Vivier, Tg, à ROUBAIX. 95640d

BONNETERIE demande piéteurs pour machines « Cotton » bonnes références exigées. S'ad. 148, rue de Roubaix, à Tourcoing. 95639

Importante maison centre de Roubaix demande **Aide-Magasinier** libéré service et muni sérieuses références pour être engagé de suite. Ecrire initiales E.H.Z. au journal. 95634

ELECTRICITE Demis et ouvriers demandés. Bons salaires. 15, rue de Tourcoing, Marcq-en-Barœul. 11145

Chef-Courtier demandé par importante maison de Roubaix faisant vente à crédit. Fixe 1.000 fr. par mois, frais payés. Ecrire aux initiales E.E.D. au journal. 111534

Couvreurs-Zingueurs et aides sont demandés. — S'adr. chez Henry Frères, 20, Boulevard de l'Egalité, Tourcoing. 656d

DOUBLEUSES MOULINEUSES On demande des doubleuses et des moulineuses, travail assuré toute l'année. S'adresser : Filature de la Manufacture Française de tapis et couvertures, 77, rue du Haze, Tg. 95657d

SOIGNEUSES Soigneuses pour continus à retordre, continus à filer et DOUBLEUSES sont demandées 28, r. de la Redoute, Rx. 95659

RATTACHEURS ET BACLEURS sont demandés par filature de coton. — S'adresser 43, rue Chanzy, à Roubaix. 95660

MARGEUR ROTO demandé. Imprimerie GUERMONPREZ, 8, rue Malus, Lille 95661d

ON DEMANDE BONS **REBROUSSEURS** ou Rebrousseuses pour bords cotes. S'adr. PERFECTA, 825, boulevard de la République, à LA MADELEINE. 8472d

COURSIER sachant aller en vélo demandé par maison transports. Ecrire en indiquant âge et références initiales B.B.C. journal. 11058

COIFFEUSE Bonne ouvrière sachant très bien onduler est demandée. — Très pressé. — Adresse au bureau du journal. 110664d

JEUNES FILLES sont demandées pour empaquetage. Travail facile et propre. Salaire de début : 13 fr. par jour. Train payé. Fabrique d'Epingles, 2, rue de Buenos-Ayres, TOURCOING (tram R, arrêt rue des Champs). 95527

DÉPOT DE BONNETERIE TROYENNE DEMANDE DE BONNES **RACCOUTREUSES DE BAS** pour TRAVAIL A DOMICILE — BONS SALAIRES S'adr. 15, rue Léon-Allart (près Abattoir), Roubaix. 10991

ZINGUEUR Ouvriers et 1/2 sont demandés chez Auguste Guilbert, 88, rue de la Croix-Rouge, 88, à Tourcoing. 668824

CONFECTION On demande ouvrières domicile chemises hommes, pantalons, sans boutons ni boutonnières. Travail assuré tte l'année, 62, rue Condorcet, Tg. 64

MENUISIER 1/2 ouvrier est demandé 27, rue Capitaine Guynemer, Tg. 74

OURLEUSE est demandée 11, rue de Roubaix, à Tourcoing. 66994

Situation d'avenir offerte à jeune débutant pour emploi de bureau. Présenté par parents le matin à 10 heures. Ch. WATINNE, 8, rue Gisard, à Tourcoing. 66808d

DOUBLEUSES sont demandées. Motte-Desarrin, 31, rue des Anges, Tg. 66914

MENUISIER Bon ouvrier est demandé 16 bis rue du Tilleul, à Tg. 66942

FILATURE DE COTON DEMANDE **SURVEILLANT** de CARDES expérimenté, 92, rue du Touquet, à Tg. 66913

MAISON NEGOCE LAINES RECHERCHE EXCELLENTE **Sténo-Dactylo** bons gages. S'adresser 71, rue de Lille, à Tourcoing. 95649d

BONNETERIE Coupeuse pour sous-vêtements est demandée 115 bis rue du Chêne-Houpline, à Tg. 95653d

COCONNEUSES pour travail à équipe sont demandées chez Dassonville-Dubar Fils, 20, rue du Virolois, à Tourcoing. 95635d

Demoiselle magasin est demandée. USINES L'ELEPHANT BLANC, 67, rue St-Antoine, à Roubaix. 111294d

DOUBLEUSES et DEVIDEUSES filature de laines sont demandées. S'adr. 15, rue du Curoir, à Roubaix. 11139

DECOLLETEURS sont demandés. S'adr. 92 bis, rue Duguesclin, Rx. 110314

Couture - Coupe Bonne ouvrière couturière sachant couper ou susceptible apprendre rapidement est demandée de suite. Situation d'avenir si activité et initiative sont prouvées. Ecrire références et prétentions de début initiales K.K.D. journal. Discrét. 111788

FRAISEURS pour engrenages sont demandés, 24-26-28, rue de Sébastopol, Rx 95463

Très ancienne maison négoce tissus de Roubaix recherche **DEBUTANT** présenté par ses parents — Adresse au journal. 95467

PIOURIERES et VISITEUSES sont demandées, 33, rue de la Vigne, à Roubaix. 95468

Zingueurs et aides Bons ouvriers sont demandés, 18, rue Victor-Hugo, Tg. 95473

CHIMISTE ayant expérience teinturerie, laine peignée et filée, est demandé pour le NORD DE LA FRANCE. Références exigées. Situation d'avenir. Discrétion assurée. — S'adresser : Monsieur PAUCHET, 64, rue de la Belle-Vue, Tourcoing. 95479

BONNES **RACCOUTREUSES et OUVRIERES** pour métiers Scott et Williams sont demandées. Bons salaires. I. CRAYE et Fils, 2, rue de Nancy, Roubaix. 95480

ON DEMANDE pour LILLE un très **Bon Magasinier** au courant de la pièce détachée automobile, références exigées. Ecrire init. Y.Z.V.R. au journal. 95484

Bon Démarcheur ou Représentant avec fixe et à la commission est demandé chez M. Lefebvre, 33, rue Neuve, Roubaix. 95434

ON DEMANDE **Gamin débutant** pour bureau étude. 24, rue Latine, à Roubaix. 954434

BONNETERIE Apprenties sont demandées, 6, rue Cugnot, Roubaix. 95492

EMPLOYE actif et ayant de l'initiative est recherché pour fabrique papiers AISNE. Très bons appointements. Logé et jardin.

EMPLOYEE intelligente est recherchée mécanographie. Sérieuses références exigées. Ecrire initiales N.N.R. au bureau du journal. 95581

Tireurs carpettes sont demandés aux Ets J. Fils, 90, 92, rue St-Pierre, à Rx. 66766

VERNISSEUR au tampon demandé, 49, rue Pierre-Motte, Roubaix. 94237

BANQUE DEMANDE **EMPLOYES et jeunes débutants** Ecrire D.E.Z. journal. 95246

BONNETERIE Bonnes bobineuses pour fuseaux sont demandées 47, rue de Bradford, Tourcoing. 95570

COUPEUR Bon coupeur pour la série est demandé chez Wibaux et Cie, Manufacture de Vêtements du Fresnoy, rue Charles-Gounod, à Roubaix. 11545

JEUNE FILLE 14 à 15 ans est demandée pour travail facile et propre dans maison de lingerie. S'adresser : 32, rue Motte, Tourcoing. 66815

BONNETERIE Ramasseuses et jeunes apprenties sont demandées 8 bis, rue Pellart, Roubaix. 95700

VENDEUSE expérimentée, sachant faire étalages, lingerie, bonneterie, est demandée à Tourcoing. — Ecrire références O.Z.Z. au journal. 66818

RACCOUTREUSE demandée, 11, rue de Roubaix, à Tourcoing. 66823

BONNETERIE RACCOUTREUSES et REMMAILLEUSES sont demandées, 250, rue Montgolfier, à Roubaix. 95458

PIQURIERES aidier et dehors sont demandées. Travail assuré, 80, rue Saint-Hubert, Roubaix. 95392

TRICOTEUSES sont demandées, 2, rue Pasteur, à Roubaix. 95396

APPRENTIS des deux sexes, de 15 à 18 ans, sont demandés de suite. ROUSSEL, 144, rue de l'Epeule, à Roubaix. 95411

EMPLOYE On demande jeune employé capable d'aider chef rayon vente tissu chez fabricant. Donner références. Ecrire initiales X.E.Z. au bureau du journal. 95415

DEBUTANT On demande débutant pour bureau chez fabricant tissu. Donner références. Ecrire initiales Y.E.Z. au journal. 95416

TISSERANDS TISSERANDES sachant tisser carreaux sont demandés chez Henri Prouvost, 43, rue du Nouveau-Monde, Rx. 95425.

DOUBLEUSES SOIGNEUSES de continu à retordre sont demandées de suite Tissage G. MOTTE et Cie, rue Bernard-Palissy, Nouv.-Roubaix. 11021

EMPLOYE connaissant à fond FABRICATION DRAPERIE, ayant pratiqué et possédant de bonnes références est demandé. Prendre adresse au bureau du journal. 66833

CHAUFFEUR GENERATEUR demande place, connaissant machine électricité. Ecrire aux initiales P.T.T. au bureau du journal. 66849

JEUNES GENS 14 à 17 ans travail facile, mise au courant **Jeunes Ouvrières** travail facile, bien rémunérés. G. DUHOT, 18, rue du Grand-Chemin, Roubaix. 11020

Bonnes Piquûrières pour Draperie sont demandées 17, rue du Pays, Rx. 110104d

COIFFEUR Garçon coiffeur est demandé pour le soir, bonnes conditions, 116, rue des Ballons, Wattrelos. 109957d

Hôtels Recommandés

TOURNAI

« A LA VILLE DE LILLE
HOTEL — CAFE — RESTAURANT
MAISON LETULLE (ancienne Maison Paul Bruneau)
Rendez-vous des Gourmets, 7, place Crombez (Tél. 2.60)
— REPAS A LA CARTE — PRIX FIXE —
Menu à 15 et 20 fr. Accepte et change l'argent français. 55[illegible]

RENAIX

POUR LES DIMANCHES ET JOURS DE FETES RÉSERVEZ VOS COUVERTS
AU RESTAURANT LISON CUISINE SOIGNÉE Réunions de familles

BRUXELLES

— Touristes Français à Bruxelles —
GRAND GARAGE MIDI-PALACE
83 à 89, Rue Terre Neuve (près Gare du Midi)
300 BOXES PRIVÉS 18561 OUVERT JOUR ET NUIT

VISITEZ la BELGIQUE
MAXIMUM de facilités et MINIMUM de dépenses grâce aux
Cartes de Libre Circulation à Prix réduits
Consultez l'Office des Chemins de Fer Belges, 32, Rue de Richelieu, à Paris
RENSEIGNE SUR TOUT :
Villégiatures à la Mer, à la Montagne. Visite des Célèbres Villes d'Art, des Monuments historiques, des Curiosités naturelles : Grottes de Han, etc. Circuits Automobiles.
Notices illustrées. Guide-Tarif des Hôtels envoyés GRATIS sur demande
PRIME AU CHANGE

EMPLOYE au courant mises en filature, retordage, pase, etc. est demandé Tourcoing. Indiquer âge, références et prétentions initiales P.T.U. au journal. 95455

DEVIDEUSE Une bonne ouvrière est demandée à LA LAINE, 423, Boulevard Gambetta, Tourcoing. 95457

EMPAQUETEUSE est demandée à LA LAINE, 423, Bd Gambetta, Tg. 95458

CHARCUTERIE Garçon ou 1/2 ouv. (non logé) est dem. 12, rue Carnot, Tg 66844

REMAILLEUSES BOBINEUSES et APPRENTIES sont demandées à la BONNETERIE LIAGRE, rue d'Isly, à MOUVAUX. 95460

PIQURIÈRES robe, draperie pour l'intérieur et le dehors sont demandées, 10, rue de l'Union près Gd' Place, ROUBAIX. 95494

Importante usine de Roubaix recherche SURVEILLANT GENERAL. Préférence officier retraité. Ecrire initiales O.E.Z. journal. 95819

OURDISSEUSES pour sectionnelle Rys est demandée. — S'adresser : 297, rue des Longues-Haies à Roubaix. 95431

Bonne sténo-dactylo habituée à la correspondance est demandée. Références exigées. S'adr. Filature de laines peignées, 5, rue Dampierre, à Roubaix. 95536

BONNETERIE Demi-ouvriers bonnetiers, jeunes filles 12 à 15 ans, apprenties rebrousseuses, bons salaires de début sont demandés L. et F. Delmaure, 79, rue de Tournai, à Tg. 95537

DOUBLEUSES et SOIGNEUSES sont demandées pr faire équipe Doubleuses équipe du matin, Doubleuses et Soigneuses continu à retordre équipe de l'après-midi. On paye à la production. Bon salaire. 75, rue du Caire, près de la rue du Touquet, Tourcoing. 95566

BONNETERIE CONTREMAITRE MECANICIEN pour machines circulaires Scott, est demandé. 250, rue de Montgolfier, Rx. 954994

ENCAISSEUSES est demandée 80, rue de la Latte, à Tourcoing. 95587

SOIGNEUSES VOYAGEUSES BACLEUSES de continus à filer de préparation et MOULINEUSES sont demandées Filature de Mouvaux, Boulevard Industriel, à Roubaix. 95508

Coursier 15-16 ans sachant aller en vélo, lire et écrire et calculer est demandé dans une usine au quartier St-Jean-Baptiste, à Roubaix. — Ecr. C.D.Z. journal. 95511

SOIGNEUSES de Préparation et DEVIDEUSES sont demandées par filature de laines peignées 40, rue Jules-Dérégnaucourt, Rx. 95512

BISCUITERIE On demande de suite jeunes apprentis. Bons salaires. S'adr. 20, rue de la Baille Tg. 95522

SOIGNEUSES de préparation On demande bonnes soigneuses de préparation pour bobinoirs. S'adresser : 4, rue du Nouveau-Monde, Roubaix. 95527

SOIGNEUSES de continus à filer Filature laines peignées demande soigneuses de continus à filer. S'adr. 4, rue du Nouveau-Monde, Roubaix. 95524

Ouvriers Zingueurs et 1/2 sont demandés. Travail assuré et sursalaire.— Albert HUYGHE, 67, rue Jean-Jaurès à CROIX. 95525

On demande une Ouvrière **EPEULEUSE** pour le tapis. S'adr. 138, rue Nationale, Tourcoing. 95541

RACCOUTREUSES Bonnes ouvrières, bons salaires, sont demandées, 20, rue des Bonneels, près barrière du Blanc-Seau. 95540