GRANDS MAGASINS

SIGRAND

ET Cie

LILLE, 16, Rue Neuve, LILLE

PREMIÈRE COMMUNION

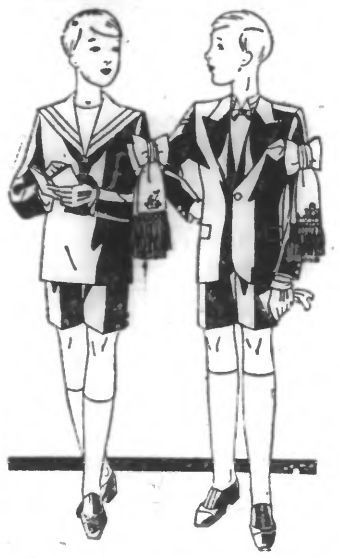

MARINS AMÉRICAINS
en serge laine, col blanc, depuis . . . . . **85.**
en serge marine, col simili, culotte, depuis. **110.**
en serge marine, col simili, avec pantalon, depuis. . . . . **125.**
en serge blanche, avec pantalon, depuis . . **165.**

QUARTIER MAITRE
croisé, en serge laine, depuis. . . . . **125.**

COSTUMES SMOKING,
revers soie, serge pure laine, marine et noire, avec culotte, depuis. **125.**
avec pantalon, depuis. **140.**

Grand choix de modèles riches et exclusifs

Demandez notre Catalogue Spécial

CHEMISERIE - BONNETERIE CHAPELLERIE

Une bonne nouvelle pour la région

EXAMEN GRATUIT DE LA VUE

M. HAEGEMAN, Opticien-Spécialiste, invite toutes les personnes atteintes de mauvaise vue, enfants ou vieillards, même les personnes atteintes de myopie, à venir lui rendre visite. M. Haegeman possède un appareil permettant de donner les verres propices à la vue de ses clients. M. Haegeman visitera lui-même, et gratuitement, les vieillards et impotents qui ne pourraient se déranger. Lui écrire.

On nous communique que M. HAEGEMAN, le grand optométriste, recevra sa clientèle : 90, boulevard de Belfort, ROUBAIX, tous les jours de 14 à 20 heures ; jeudis et dimanches, toute la journée. — Tous ceux qui doutent de leur vue viendront recevoir ses conseils gratuits.

Voulez-vous voir clair ? Adressez-vous à M. HAEGEMAN, l'éminent spécialiste de ROUBAIX, 90, boulevard de la Belfort, Roubaix, qui exécute les ordonnances rapides de MM. les Docteurs et Oculistes. 87008

AUX GALERIES LILLOISES
LILLE
FILIALE DU

PRINTEMPS

PARIS

ACTUELLEMENT

OCCASIONS SPÉCIALES

Coffret spécial pour cols souples, en belle cretonne sur bois, galon vieil or. Exceptionnel, **9.**

Boîte de 4 Savons de toilette, pâte onctueuse, parfums lilas, jasmin, chypre, lavande. Exceptionnel, **9.**

Fermoir pour sac, façon écaille blonde ou jaspée, longueur 0m30. Exceptionnel, **8.25**

Pantoufles pour dames, fantaisie, coloris variés, semelle corde. Exceptionnel, **5.75**

Culotte pour dames, en jersey de coton blanc ou rose. Exceptionnel, **4.90**

Chemise de nuit pour dames, nansouk rose ou mauve, jours et pois brodés. Exceptionnel, **15.**

Blouse kimono, en très belle cretonne imprimée. Nuances mode. Exceptionnel, **20.**

Petit Chapeau, paille exotique, garni ruban assorti : noir, marine, mordoré. Exceptionnel, **12.**

Nappe damassée, fond blanc, encadrement coloris variés, 1m40x1m40. Exceptionnel, **15.**

Chaussettes fil et soie artificielle, dispositions nouvelles. Exceptionnel, **6.**

Cravate fantaisie pour nouer en régate, dispositions et coloris mode. Exceptionnel, **6.90**

Cafetière aluminium poli, poignée isolante bois, 1 litre. Exceptionnel, **17,50**

Comparez nos prix et qualités

A CEDER
Café-pension, bon emplacement, face cimetière. Bas prix. 11, rue de l'Egalité, Comines (Ns) 86093d

A CEDER
Beau pas de porte, quartier très peuplé, avec ou sans marchandises. Adresse au journal. 11582d

A CEDER
Boucherie - Charcuterie, belle installation, force motrice. — Adresse au bureau du journal. Agences s'abstenir. 11539

Commerce de Grains
dans centre de grosse culture du P.-de-C., installation et matériel modernes et complètes, bail à volonté, loyer raisonnable, grande habitation, 4 millions d'affaires annuelles déclarées, laissant 100.000 francs net. Prix 175.000 fr. S'adr. M. BOILLE, 1, place Cerisy, à ABBEVILLE. 8860

Cause désaccord
A SAISIR
Fabrication Limonade, Eaux Bières en bouteille
banlieue immédiate de Lille. 1 cheval, 2 voitures, 1 voiture auto pour livraisons. Matériel moderne estimé 85.000. Long bail. Bel immeuble.
Prix 120.000
Comptant 80.000
Voir O. PAYEN
142, rue St-Jean, Rx. 86078d

Brevets et Appareils publicité lumineuse
FRANCE ET ETRANGERS
Affaire grand avenir pour publiciste ou fils de famille, bien conduite peut rapporter 200.000 la première année.
VENDS LE TOUT 90.000
Voir O. PAYEN
142, rue St-Jean, Rx. 86078d

OCCASION BRUXELLES CAFE-BRASSERIE
situé centre sur boulevard
Recettes: 2.000 fr. par jour
PRIX : 300.000 BELGES
Voir O. PAYEN
142, r. St-Jean, Rx. Tél. 33.07

A céder p^r se retirer, Fives-Lille
BON CAFE
entouré usines, feuil dep. 22 a. siège colombophile, bonne vente preuves. Adresse journal. 84354

Les bureaux sont ouverts le samedi après-midi
A proximité Gare de LILLE
HOTEL-BUREAU
12 nos meublés avec tout le confort moderne
Taxe première mutation payée
On traite avec 100.000 comptant
AGNUS PERE
31, r. Faidherbe, Lille. 86070d

A PROXIMITE ROUBAIX
TRES BEAU CAFE
Libre de tous fournisseurs
Recettes: 60.000
Bail 1940. Loyer couvert par la sous-location
Salle pour combats de coqs
Prix: 75.000
AGNUS PERE
31, r. Faidherbe, Lille. 86071d

DROGUERIE
PEINTURE - AMEUBLEMENT
Grosse vente détail. Gros bénéfices prouvés à céder cause santé, 50.000 fr. comptant. Ecrire O.B.B. au journal. 86157

CAFE-FRITURE
libre fournisseurs, bonne vente à céder avec 20.000 fr. Bauwens, 46, rue Daubenton, Rx. 116274

Alphonse CERISIER 21 Anc. clerc de notaire 21
Rue Winoc-Chocquel
TOURCOING (Tél. 10.61)

A CEDER
Pour dame, confiserie, bazar, belle installation Tg. Beau rapport, petit loyer : 22.500 fr.
Lingerie Mercerie Rx, quartier très peuplé, beau bénéfice, loyer couvert, bail : 15.000 fr.
Alimentation Légumes, Tg, grand passage, bonne vente entrées 2 rues, garage : 20.000 fr.
Beurre, oeufs, alimentation, lait Tg, forte vente, travail 2 personnes auto : 50.000 fr.
Quincaillerie fabrication poêle cède après fortune.
Petite ferme, près Rx, trois hectares pâture et labour, propre pour laiterie, élevage, long bail, bas prix.
Café libre fournisseurs, Tg, jolie installation moderne : 35.000 fr., facilité paiement.
Commerce légumes, Rx, travail pour 3 personnes, bonnes conditions.

Estaminet à Roubaix
LIBRE A VENDRE avec licence, porte-cochère à usage de tout comm. ½ compt. Cloitre Flipot, Sapin-Vert, Wos. 706604

A saisir de suite cause départ forcé
Atelier de mécanique, serrurerie et spécialités. Belle installation avec matériel état neuf, gros chiffre d'affaires et bénéfices prouvés. Longue mise au courant. Il faut 60 à 80.000 fr. pour traiter. Ecr. init. O.W.W. au journal. 861474

Teinture-Nettoyage
Bonne Maison avec dépôts proximité Lille-Roubaix. Bénéfices nets : 110.000 matériel estimé 125.000. Prix 350.000 fr. dont 200.000 fr. comptant. Mise au courant. Ecrire initiales V.C.L. au journal. 94364

CAFE-TABACS
LIBRE DE 4 FOURNISSEURS sur place des Marchés et où ont lieu les fêtes. — Exploitant depuis 60 ans, loyer nul, laissant un bénéfice de 45.000
A céder 85.000 fr.
MAURICE LEFEBVRE
55, rue de Béthune, Lille. 39d

Les blessés du poumon
sont particulièrement éprouvés par les changements brusques de température, mais leur oppression se trouve grandement soulagée par la
PASTILLE SADLER
antiseptique calmante et rafraîchissante qui régularise la respiration, espace les crises douloureuses et procure une sensation de bien-être immédiat.
C'est de l'air pur en tablettes !
La boîte : 4.50 — Toutes Pharmacies.

PAS-DE-PORTE
à céder pour tout commerce. Très grand passage. Occasion rare pour 140.000. Voir Nord-Immobilier, 126, rue de Blanchemaille, Roubaix. 86119d

GARE DE LILLE
CAFÉ-HOTEL
Libre de tous Fournisseurs
Situation de vente forcée.
Sous-location 30.000 fr.
Prix du fonds 100.000,
avec l'IMMEUBLE
PRIX TOTAL
225.000 FRANCS
MAURICE LEFEBVRE
55, rue de Béthune, Lille. 40d

A CEDER A LYS
cause santé, Estaminet du Brigadier, 34, rue du Cohem, près église de Lys, très belle installation, beau logement, jardin Prix du matériel. 11603

J'ai 200.000 francs
comptant pour reprendre affaire sérieuse sauf Café. Ecr. O.C.C. au journal. 86158

Pour céder un fonds de commerce vite et bien. Pour rédiger un acte dans les meilleures conditions pour l'acheteur, Adressez-vous à :
l'AGENCE ROUBAISIENNE
40, rue du Chemin de Fer, Rx
Tél. 22.81. - L'expérience acquise par plus de dix années d'existence et de pratique vous donneront toutes garanties. 84992

INDUSTRIELS
NEGOCIANTS pour vos cessions, associations, voyez spécialiste : H. WILLS
TEXTILE OFFICE
18, rue des Manneliers, Lille. 36826

IMMEUBLES A VENDRE

Etude de Me BOGAERT notaire à Rubrouck

A VENDRE
EN LA MAIRIE D'ARNEKE
Le 14 juin 1930, à 16 heures
COMMUNE d'
OCHTEZEELE
(à 2 kilomètres d'Arnèke)
UNE BELLE MAISON DE CAMPAGNE
(Téléphone et électricité), avec 3 hectares 85 de fonds, parc boisé, jardins potager et d'agrément, pâture et prairie, divisée en trois parties.
Vente en bloc ou par parties.
Demander affiches. 85546

Etude de Me Paul FONTAINE, notaire à Roubaix

Ville de Roubaix
Angle des rues d'Antoing et Kléber.
TERRAIN
de 218 m2 03 dm2, ½ rues comprise (terrain utile 10,63x6,96).

Ville de Wattrelos
Rue de Mouscron, n° 22
BELLE MAISON D'HABITATION
avec 365 m2 46 dm2 de fonds et terrain en dépendant.
A VENDRE
par adjudication publique
Le LUNDI 2 JUIN 1930, à 14 heures, en l'étude de Maître FONTAINE.
OCCUPATION
L'article I est loué verbalement 25 fr. par mois.
L'article II est loué 3000 fr. par an, pour 3, 6 ou 9 ans au 1er avril 1928.
MISES A PRIX PROPOSEES
Article I : 7.000 fr.
Article II : 45.000 fr. 85648

Etudes de Me Paul FONTAINE notaire à Roubaix et de Me Pierre CORNILLE, notaire à Fourmies en Wéppes (Nord).

COMMUNE DE
TOUFFLERS
Route de Tourcoing à Roubaix
SUPERBE TERRAIN A BATIR
LIBRE D'OCCUPATION
de 2006 m2 80 dm2 ½ du fossé compris, tenant d'un côté à Schmitt, d'autre côté à Dessein dans le fond à Pouchain et par devant à la route sur un front de 20 mètres.
A VENDRE
par adjudication publique
Le LUNDI 26 MAI 1930, à 14 heures, en l'étude de Maître FONTAINE, sise rue du Général Sarrail n° 23.
MISE A PRIX PROPOSEE
40.000 FRANCS 84941

Etude de Maître ROUSSEL notaire à Linselles

TOURCOING, RUE COLBERT
A VENDRE
en totalité ou par parties
PETITE FERME
et 2 hectares 25 ares environ, dont partie constituant comme terrain industriel.
Libres le 1er octobre 1931.
S'adresser audit Me Roussel. 81248

Etudes de Me Paul DEWISME, notaire à Tourcoing, 11, rue de l'Hôtel-de-Ville, et de Me André CHATTELEYN, avoué à Lille, 27, boulevard Vauban.

VENTE
par suite de licitation entre majeurs et mineurs et sur baisse de mise à prix.
(Consorts CREPEL)
Département du Nord
Arrondissement de Lille
Canton de Tourcoing
Ville de Mouvaux
87, rue Mac-Mahon, 87
UNE
Maison d'habitation

L'adjudication aura lieu le JEUDI 12 JUIN 1930, à 14 heures et demie, en l'étude et par ministère de Me DEWISME, notaire à Tourcoing, 11, rue de l'Hôtel de Ville.
DESIGNATION
Département du Nord
Arrondissement de Lille
Canton de Tourcoing
VILLE DE MOUVAUX
87, rue Mac-Mahon, 87
Une MAISON d'habitation composée de : salon, salle à manger sur cave, deux chambres à l'étage, grand grenier.
Dépendances :
Et cent vingt mètres carrés, cinquante décimètres carrés de fonds et terrain dont cent onze mètres carrés, quarante cinq décimètres carrés de terrain utile et 9 mètres cinquante décimètres carrés en sol rue, paraissant cadastrés, section unique n° 1228, partie pour un are vingt centiares tenant du Nord-Est à M. Christiaens, qui sud-est à la rue Mac-Mahon, comprise dans la mesure pour 2 mètres de sa largeur du sud-ouest à Mme veuve Bolumet, et dé l'ouest à M. Lepers, haie avec son affranchissement de quarante-cinq centimètres, appartenant à ce dernier.
OCCUPATION
Cette maison est occupée par M. Eugène Chatelet.
JOURS DE VISITE
Les lundi, mercredi et vendredi après-midi.
MISE A PRIX
Outre les clauses et conditions insérées au cahier des charges dressé par Me DEWISME, notaire à Tourcoing, déposé en son étude où l'on peut en prendre connaissance.
Les enchères seront reçues sur la mise à prix de vingt cinq mille francs, ci : 25.000
Cette vente se poursuit et aura lieu en vertu et en exécution de deux jugements rendus sur requêtes, par la première Chambre du tribunal départemental du Nord, section de Lille, les deux mars mil neuf cent vingt huit, et 17 avril mil neuf cent trente enregistrés.
Aux requêtes, poursuites et diligences de :
1° Mme Madeleine Hochet, sans profession, demeurant ci-devant à Mouvaux, 87, rue de Mac-Mahon, maintenant à Hellemmes-Lille, rue Sadi-Carnot, 82, veuve en premières noces de M. Paul Jean Crépel en son vivant chauffeur d'autos, demeurant à Mouvaux, 87, rue de Mac-Mahon, y décédé le 25 mars 1923, épouse en secondes noces de M. Alfred Hayart, maréchal ferrant, avec lequel elle est domiciliée de droit à Tourcoing, 274, rue des Trois-Pierres, mais actuellement en instance de divorce, et résidant séparément de lui, comme il est dit ci-dessus à Hellemmes, 82, rue Sadi-Carnot.
2° M. Alfred Hayart, susnommé, agissant tant en son nom personnel au besoin, que pour assister et autoriser la dame son épouse et la validité de la procédure à son égard.
3° M. Jean Crépel, menuisier, demeurant à Tourcoing, 5, rue du Commandant-Driant, agissant en qualité de subrogé tuteur au nom et pour le compte de :
a) Georges Auguste Arsène Crépel, encore mineur comme étant né à Tourcoing, le 17 juin 1917.
b) Paul Georges Auguste Crépel, encore mineur comme étant né à Mouvaux le 10 octobre 1920.
c) Yvette Madeleine Crépel, encore mineure comme étant née à Tourcoing le 2 mars 1924.
Enfants issus du mariage d'entre les époux Crépel-Hochet.
Ledit M. Jean Crépel, nommé à cette fonction qu'il a acceptée, par délibération du conseil de famille, prise sous la présidence de M. le juge de paix du canton Sud de Tourcoing, le quinze février mil neuf cent vingt huit, enregistré et faisant en l'espèce fonction de tuteur en raison de l'opposition d'intérêts pouvant exister ou surgir entre lesdits mineurs et Mme et M. Hayart-Crépel, susnommés, leurs tutrice et co-tuteur.
Observation faite que Madame Hochet qui avait perdu la tutelle de ses enfants mineurs, en ne se faisant pas maintenir dans cette tutelle par le conseil de famille ayant son second mariage avec M. Hayart, a été réintégrée dans ses fonctions par délibération du conseil de famille prise sous la présidence de Monsieur le Juge de Paix du canton sud de Tourcoing, le 26 mars 1930, enregistrée, et M. Hayart, nommé co-tuteur.
Ayant M. CHATTELEYN, pour avoué.
En présence quelle dûment appelée de :
Mlle Florence Vandemeulebrouck, employée, demeurant à Tourcoing, 114, rue des Postes, prise en qualité de subrogée-tutrice ad hoc des mineurs Crépel, susnommés.
Lille, le 20 mai 1930.
(Signé) A. CHATTELEYN.
Enregistré à Lille, actes judiciaires le 21 mai 1930, folio ..., case .... Reçu : 11 fr. 20.
Le Receveur,
(Signé) LEBRUN.
S'adresser pour tous renseignements :
1° A Me Paul DEWISME, notaire à Tourcoing, rue de l'Hôtel de Ville, 11, rédacteur et dépositaire du cahier des charges.
2° A Me André CHATTELEYN, avoué à Lille, 27, boulevard Vauban, poursuivant la vente. 86095d

Etude de Me André BAYART, docteur en droit, notaire à Roubaix, 43, rue du Maréchal-Foch.

ADJUDICATION UNE MAISON
de maître à Roubaix, rue du Pile, numéro 43.
UNE MAISON
d'habitation à Roubaix, rue du Pile, numéro 41.
NEUF MAISONS
en cour derrière les précédentes
Le LUNDI 2 JUIN 1930, à 15 heures en l'étude.
(Voir affiches). 85794

Etude de Me André BAYART, docteur en droit, notaire à Roubaix, 43, rue du Maréchal-Foch.

Le SAMEDI 14 JUIN 1930, à 3 heures précises, en l'étude de Me BAYART, notaire :
ADJUDICATION
publique et volontaire
des : 1°
Jolie Maison de Campagne
à HEM, boulevard Delory, avec 1.970 m2 de jardin planté, mobilier neuf compris.
2°
Belle Maison d'Habitation
à CROIX, avenue Delory, n° 6, avec 400 m2 de terrain. Installation moderne d'électricité, chauffage central et salle de bains complète comprris.
Le tout libre d'occupation. Jouissance immédiate.
On traiterait avant la vente sur offres suffisantes.
Pour visiter, s'adresser à Me BAYART, notaire. 86125

Le Nord Immobilier et Commercial
126, rue de Blanchemaille, 126
ROUBAIX — Télép. 37-58.

Habitation
avec garage, Bd de Strasbourg, neuve, 12 pièces et jardin, tout confort, à débattre 175.000 fr.
Maison
avec jardin, quartier du Bon Fraisier (Allumette), 4 pièces, en parfait état, le tout sur 200 m2, à saisir 25.000 francs.
Maison Commerce
face gare Roubaix, entrée cochère, vitrine, atelier 100 m2 environ, 12 pièces, à saisir pas de porte compris 110.000 fr. avec facilités.
A Louer
Grand Boulevard (Sart), belle habitation avec garage et jardin, loyer 700 fr. par mois, bail.
A Louer
à Hem, belle habitation 12 pièces, garage et jardin 1.000 m2, arrêt tramways, 600 fr. par mois.
S'adresser au NORD IMMOBILIER, Roubaix. 86155

Prêts sur Maisons
LEMAN FILS, ARCHITECTE
9, rue Daubenton, Roubaix. 498
MAISON LIBRE
avec grand jardin à vendre à Tourcoing. Ecrire aux initiales O.M.M. au journal. 706714

BELLE VILLA
A VENDRE OU A LOUER
Nouveau Boulevard Tourcoing, grand jardin, garage, dépendances, loyer 15.000 francs ; également terrain à vendre 65 francs, proximité Tries. Ecrire T.C.L. au journal. 84574

Superbe Maison
neuve et libre, grand jardin, grand atelier si nécessaire, tout confort, à vendre 225.000 fr. Facilités. Ecrire aux initiales O.A.A. au journal. 86156

Le Nord Immobilier et Commercial
126, rue de Blanchemaille, 126
ROUBAIX - (T. 27.58)

Immeuble Industriel
situé à Roubaix, dans beau quartier, 4.500 m. de salles en parfait état, force motrice, maison de concierge, garages, bureaux, caves, etc. Libre d'occupation. Prix à débattre. Pour visiter et traiter, s'adresser au Nord immobilier, Roubaix.
Immeuble Industriel
pouvant convenir pour toutes industries, avec belle habitation, grand jardin planté, situé dans le Cambrésis, à proximité de gares. 3.500 m2 de salles en excellent état, eau, électricité, force motrice, bureaux, garages, etc., le tout sur 6.222 m2 clôturé de murs. Libre à la vente. 250.000 fr. Pour visiter et traiter, s'adresser au Nord Immobilier, Roubaix.
Immeuble Industriel
à vendre ou à louer à Croix avec belle maison de maître, atelier de 800 m2, eau, gaz, électricité, force motrice, le tout sur 1.300 m2, bureaux, garages, écuries, etc. Prix à débattre. Pour visiter et traiter s'adresser au Nord Immobilier, Roubaix. 86154

A Vendre au Centre
Propriété sur rue avec cour, maisonnette derrière à face. Répondre aux initiales H.H.A. au bureau du journal. 11445

LOI LOUCHEUR
TERRAINS A VENDRE bien situés, rue de l'Abbé Lemire, Tourcoing. Prix intéressant. S'ad. 140, rue Auber, Tg 86020

Alphonse CERISIER 21 Anc. clerc de notaire 21
Rue Winoc-Chocquel
TOURCOING (Tél. 10.61)

A VENDRE
Maison d'employé Tg, libre 3 mois après vente, bâtie en 1914, 3 pièces, cave, 3 chambres, bonne construct. : 42.000.
Maison libre Tg, quartier des Francs, commerce ou habitation, parfait état : 50.000 fr.
Maison libre Mont-d'Halluin, jardin 650 m2 : 35.000 fr.
Terrain Mont d'Halluin, 6.50 sur 54 m à saisir : 15 fr. m2.
Maison ouvrière Tg, avec jardin 200 m2 : 20.000 fr.
Maisons ouvrières Tg, près rue de Menin : 12.000 fr.
Maison à étage, Tg Croix-Rouge, à saisir : 14.000 fr.
Terrain Nouveau Clinquet Tg, 5 m. sur 40 m. à 47 fr. le m2.
Renseignements gratuits.
Prêts hypothécaires. 86146d

Prêts sur Maisons
Henri DUTAT, 75, r. de l'Hôpital-Militaire, LILLE. 20746

A VENDRE
Maison libre, 3 mines Place de Lannoy, avec jardin, facilité garage, 29.000 fr. à débattre. S'adr. Dervieux, 34, rue de la Tour-Eiffel prolong. Lys Lannoy 11438

RECHERCHE
petite ferme ou terrain de 3 à 4 hectares pour élevage, à louer ou à vendre. Ecrire O.H.H. au bureau du journal. 70670

A VENDRE A LEERS
Maisons av. jard.
16.000 et 21.000 d'1 libre
A Roubaix Bd Strasbourg
Maisons bourg.
35.000 et 36.000
Avendre 7 km. de Roubaix
Villa et Jardin
1000 m. garage, ch. cent. 9 pièces : 100.000 fr
Avendre centre Roubaix
Maison de Maître
jardin, ch.-cent. 375.000 fr.
St F. et J. Boyaval, arch. 43, r. Dr-Legay, La Madel. 15 à 18h.30. Tél. Lille 58.57.
83415

Commerce ou Bourg.
Maison boulevard de Reims, à vendre ou à louer avec pas de porte 15.000 fr. Voir Nord-Immobilier, 126, rue Daubenton, Rx. 116528

A VENDRE
Une maison avec 1.000 mètres environ de terrain, à Mouvaux près église St-François. Ecrire init. T.W.C. journal. 86107

HABITATIONS
Maisons métalliques à étage, 30.000 fr. Ecrire init. R.W.C. au bureau du journal. 86104d

MAISONNETTE
à vendre avec 1.400 m. de terre pouvant servir pour culture ou élevage. S'adr. tous les soirs après 5 h. 30. Adresse journal. 11577d

Contentieux Tourquennois
H. Opsommer
28 rue de Gand, 26, Tourcoing

A VENDRE
Libre, maison de campagne près Bd Egalité Tx. 1.910 m2, arbres fruitiers : 150.000 fr.
Libre, maison de maître, limite Tx, jardin, le tout sur 3.600 m2 : 400.000 fr.
Immeuble rue Belle-Vue, 19, 21, 23, comprenant 2 maisons dont une libre avec confort.
Libre, belle maison bourgeoise, 6 ch., N.-D. de Lourdes : 123.000 fr.
Libre, belle maison bourgeoise, rue W.-Chocquel, 45, Conf.
Libre, jolie maison d'employé près gare Tourcoing : 50.000.
Libre, maison d'employé près gare Tg-les-Francs : 83.000 fr.
Libre, maison d'employé près gare Blanc-Seau : 55.000 fr.
Libre, jolie maison bourgeoise près Bd Egalité : 85.000 fr.

TERRAINS
Bd de l'Egalité, 15.000 m2 à 60 francs.
Mont d'Halluin, 10.000 m2 à 15 francs.
Blanc-Four, 67 m. face à route pavée, 2 hectares à 15 fr.
Roubaix, près gare du Pile, raccordement possible, 6.600 m2 à 20 francs.
Nouveau Clinquet, 805 m2 à 35 francs.
Bd Industriel, rues de Béthune et Clinquet, 27 lots à partir de 5.000 francs.
Près Grand Boulevard, entre Tg et Mouvaux, 464 m2 à 70 fr.
Rue Gand, 10.000 m2 à 35 fr.
Grand choix d'autres terrains. H. OPSOMMER. 86165d

FRANCE — BELGIQUE
Je prête à tous sur hypothèques Bonnes conditions. DESMET, Avenue Desprets, 62, Mouscron 25820

3 Maisons Ouvrières
à vendre 5.000 fr. S'adr. 6, rue Denis-Papin, Roubaix. 11385d

Maison à Vendre
100 mètres cour sert, téléph. Rue Jacquard, 15, Roubaix. 116048d

JE CHERCHE
maison ouvrière libre avec grand jardin, environs de Rx. Ecrire V.V.B. journal. 11579d

BARAQUEMENT
entièrement démontable, couvert tuiles, à vendre pour le prix des marchandises, prouvé par factures. Adresse au journal. 11576d

A Vendre Tourcoing
libre, bâtiments, terrain et maison d'habitation bien situés. Prix à débattre. Voir M. H. Aerts, 17, rue Faidherbe, Tg. 861612

A LOUER
Au Flocon, Tg, libre le 1er juin, appartement de 3 pièces, salle de bains, chauff. 350 fr. par mois.
Centre Tg : Maison bourgeoise, confort, 9.000 fr. l'an.
S'adr. : H. OPSOMER, 26, rue de Gand, à Tg. 861664

Achèterais Maison
avec jardin ou atelier 30 x 10 jusque 100.000 fr. Ecr. P.P.C. au bureau du journal. 116294

Maison Libre, Rx
6 pièces, très bon état, près rue Lannoy, avec 20.000 fr. — Bauwens, 46, r. Daubenton, Rx.

Bureau ou Commerce
rez-chaussée, 3 ou 5 pièces, rue Fabricants. Reprise 3.000 fr. Bauwens, 46, r. Daubenton, Rx.

A Vendre Libre, Rx
rue grand passage, atelier 500 m2 avec magasin et appartem. Adresse au journal. 11624

Petite usine à vendre
avec belle habitation moderne, chauff. c. gaz, électr., neuve, près gare du Pile 135.000 fr. Leman Fils, Architecte, Rx. 754

BELLE MAISON
entrée cochère, nombreuses dépendances, garage, jardin, proximité Gare Hersaux. S'adresser : 56, chaussée de Denis-Papin, HERMEAUX. 86081

Maison Commerce
garage, quartier populeux, parfait état, près centre 62.000 f. Crédit ½. Libre. Leman Fils, Architecte, Roubaix. 84921

Terrain à Vendre
avec rembais, 2.800 m. à 12 fr. le mèt. Bd des Couteaux. S'ad. 15, rue Jacquard, Rx. 116094

Terrain à Vendre
libre centre Wattrelos à partir de 5.000 fr. S'adr. 160, rue Carnot, Wattrelos. 84970

MAÇONNERIE
Pour vos travaux de maçonnerie et transformations, voyez G. CRUPELANDT, 10, rue de la Glacière, CROIX (Mabelle rie). Travail propre et garanti. Prix modérés Tél. 41.02 Rx 29715

Pour vos PAVAGES
et terrassements, voir Léon Dewaeme, Bd Industriel, chaussée Watt. 158, Tx et rue Théodore S. Rx (T 539 Rx) 82540

ENTREPRISE Maison bon marché
Maison avec terrain à vendre
ENTREPRISES de tous ciments armés. Maison spécialisée depuis 30 ans. Murs en plaques de ciment armé et tous genres de travaux en ciment. S'adresser à Fernand Lefebvre, 18, rue du Touquet, Tg. 83884

Pavages Dallages
Floris DESBARBIEUX
194, boulevard de Mulhouse
Roubaix. Télép. 94. 84180

IMMEUBLES A LOUER

MAISON A LOUER
au centre : eau, gaz, électricité
Adresse au journal. 861424

A LOUER
deux pièces meublées à 1 ou 2 personnes : eau, gaz, W. C., 131, rue A.-Testelin, Tg. 6744

JEUNE MENAGE
recherche chambre meubl., quartier Pile ou Ste-Elisabeth. — Ecrire S.S.C. journal. 116424

Chambre Garnie
à louer 123, rue Houchard, Tg. 706774

Garages Particuliers
pour voitures tourisme à louer 64, rue Henri-Carrette, Rx. 594

Appartement Centre
2e étage, 2 pièces 150 fr. ; 3 pièces 225 fr. BAUWENS, 46, rue Daubenton, Rx. 116314

APPARTEMENT
3 pièces confortables : eau, gaz élect. w.c. S.ad. M. Delaeluse, 112, rue de Lannoy, Rx. 6454

A Louer à Roubaix
à 1 m. de la place, Appartement au 2e 3 pièces, eau, gaz, loyer 4.500 et charges. Voir : M. H. Aerts, 17, r. Faidherbe, Tg. Tél. 26.93. 861612

A LOUER
Au Flocon, Tg, libre le 1er juin, appartement de 3 pièces, salle de bains, chauff. 350 fr. par mois.
Centre Tg : Maison bourgeoise, confort, 9.000 fr. l'an.
S'adr. : H. OPSOMER, 26, rue de Gand, à Tg. 861664

Ménage sans enfant
cherche dans quartier St-Louis ou Sapin-Vert 2 chambres ou ½ maison non garni, conv. gaz ou électricité. Ecrire init. N.Y.Y. au journal. 706694

A LOUER
Bureaux plein centre, 3 pièces meublées ou non, convenant bien pour lainiers, négociants, etc. Rép. H.V. journal. 11644

CHAMBRE
vide à louer à personne seule, maison bourgeoise (entrée particulière) eau, électricité, 26, rue de Rome, Roubaix. 11545

Jeune ménage sans enfants recherche
Coquet Appartement
2-3 pièces, Roubaix. Ecrire au journal init. D.V.E.R. 84907

BEAU GARAGE
à louer à MOUVAUX, électricité, eau, prox. 64 Boulevard, libre 1er juin. S'adr. en dehors rue des Lilas poetaqée, 3, à MOUVAUX.

CESSIONS

Suivant acte s.s.p. en date à Tourcoing le 6 mai 1930 enregistrée à Tourcoing (SSons) le 8 mai 1930 folio 62 case 16 Monsieur Eugène Jean-Baptiste COOREVITS, boucher-charcutier, et Madame Marguerite Germaine FROMENT, son épouse autorisée, demeurant ensemble à Tourcoing, rue des Phalempins, 113, ont vendu : 1° à Monsieur Louis Désiré HERBAUT, boucher, demeurant à Tourcoing, rue de Roncq, 245. Et 2° à Monsieur Albert DEBRABANDER, mécanicien, et Madame Angéline Marie HERBAUT, son épouse autorisée, demeurant ensemble à Tourcoing, rue de Roncq, 245, le fonds de commerce de boucherie-charcuterie que M. et Madame COOREVITS-FROMENT, exploitaient à Tourcoing 113, rue des Phalempins.
Oppositions au domicile de M. HERBAUT et M. et Mme DEBRABANDER - HERBAUT, rue de Roncq, 245.
B.O. 21 mai 1930.
5514 Pour 2me Insertion.

AGENCE
FRANCO-BELGE
10, Centeur Saint-Martin, 10
ROUBAIX

CESSION — Deuxième Avis
Par acte s.s.p. en date du 20 mai 1930, enregistré à Roubaix le 21 mai, folio 36, case 10, M. Joseph DELBECQ cède à M. Marcel DEMOUCRON, le café qu'il exploite 1, boulevard de la République à Roubaix.
Oppositions au siège du fonds vendu. 5804

Tél. 29-77 **J. BAERT** (Sacré-Cœur)
84, rue Gay-Lussac, ROUBAIX

Deuxième Avis
Par acte s.s.p. enregistré à Roubaix, le 6 mai 1930 f° 26, n° 12, Madame VANCLENPUT cède aux époux VANHECKE-VANDEVELDE, le fonds d'estaminet sis à Roubaix, 92, rue du Fontenoy. Oppositions au siège du fonds. Paru au B.O. du 17 mai 1930. 543

CABINET DE
Me HENRI BRIET
Docteur en droit
99, rue d'Inkermann, Roubaix

Première publication
D'un acte s.s.p. en date à Roubaix du 19 mai 1930, enregistré à Roubaix (SSons), le 20-5-1930, folio 57, n° 15, il appert que M. VILLATTES Francois a cédé à M. Georges DAGONNEAU, son fonds de commerce d'Estaminet sis à Wattrelos, centre de la Belle Propenade, n° 1. Oppositions à l'adresse du fonds cédé jusqu'au dixième jour après la seconde insertion. 570

CEDANTS
Confiez votre commerce à
Alphonse CERISIER
21, rue Winoc-Chocquel, Tg, qui vous trouvera certainement amateur sérieux. 870234

Tél. 29-77 **J. BAERT** (Sacré-Cœur)
34, rue Gay-Lussac, ROUBAIX

Deuxième Avis
Par acte s.s.p. enregistré à Roubaix le 5 mai 1930 f° 26 n° 11, M. TOMYS, cède aux époux JARAKI-CZARNECKA son Estaminet sis à Roubaix, 39, rue d'Avelghem. Oppositions au siège du fonds. — Paru au B.O. du 17 mai 1930. 542

CABINET DE CONFIANCE
Fondé en 1899
Alphonse CERISIER 21 Anc. clerc de notaire 21
Rue Winoc-Chocquel
TOURCOING (Tél. 10.61)

Ventes locations d'immeubles
Cessions de commerces
Rédaction de tous actes
Tarif défiant toute concurrence

Deuxième avis
Suivant acte s.s.p. du 10 mai 1930, enregistré à Tourcoing le 13 mai, folio 64, case 1, Mme veuve DUBRULLE a cédé à M. Floris GOSSET, un fonds de commerce de Linserie-Mercerie à Tourcoing, rue de Guinses, n° 145. Oppositions à Tourcoing, et l'Office A. CERISIER, jusqu'au 2 juin 1930. 5634

AGENCE POPULAIRE
1 rue Jean-Jaurès, CROIX
Cessions - Assurances
Rédaction tous actes
Tram F - Arrêt Eglise

Deuxième Avis
Par acte s.s.p. en date du 9-5-30 enregistré à Roubaix le 9-5-30 folio 30 case 4, M. et Mme ROBITTAS-LIZIN, cèdent aux époux DESCAMPS-DUBOIS le commerce de Débit de Boissons situé à Roubaix rue Bernard, 38. Oppositions dans les dix jours du présent avis à ROUSSEL, Agence Populaire, à Croix. Paru au B.O. le 17-5-30. 5524

AGENCE POPULAIRE
1, rue Jean-Jaurès, CROIX
Cessions - Contentieux
Tram F : Arrêt Eglise

Centre Roubaix
Beau pas de porte pour deux commerces, angle 2 rues commerçantes, loyer couvert, long bail : 35.000 fr.