# PIERRE MARCHAL

**38-40, Rue Esquermoise - LILLE**

PRIX FIXE

LES MAGASINS SONT OUVERTS LE DIMANCHE JUSQU'A 11 H. 1/2

ENTREE LIBRE

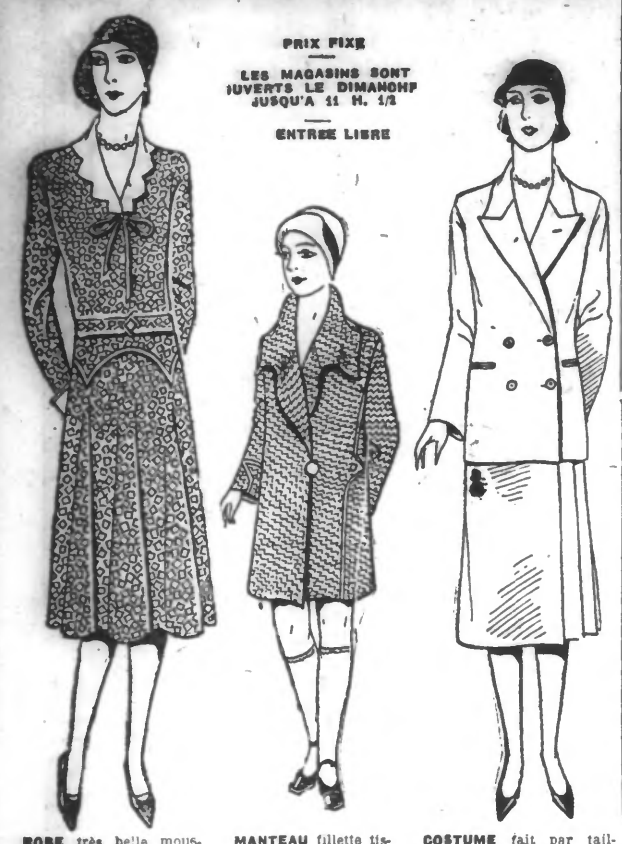

**ROBE** très belle mousseline de laine, impression haute mode..... 69 fr.

**MANTEAU** fillette tissu genre cachat, orné piqûres. Le 40. 22 fr. ET 3 FR. PAR AGE

**COSTUME** fait par tailleur, très belle draperie, pure laine doublé crêpe de chine artificiel..... 389 fr.

## IVROGNERIE

**GUERIE RAPIDEMENT et DISCRÈTEMENT** par la **POUDRE NARGEL**. - Toutes pharmacies : 7 f. 85. Notice gratuite : NARGEL, à Nœux-les-Mines. 36084

## BEURRE EXTRA FIN DE TABLE

garanti absolument pur : **14 fr. 75** le kilo : expéditions contre remboursement par 4 kil. 500, 9 kil. 500 et toutes grosses quantités. Profitez des prix bas et faites votre provision pour l'hiver, la saison est excellente. — Madame COUDRAY DHANGEST, Propriétaire, Louvigné du Désert (Ille-et-Vilaine). 36278

## VINS

**SUPÉRIEURS** garantis naturels, à pièce de 220 litres, neuf degrés, franco de port, fût, régie, gare acheteur. — **470 fr.**

**ESTEVE & HENRY** — 12, Quai de Lorraine, 12 — NARBONNE (Aude) 35224

## DEMOLITION

**A VENDRE :** Cinq cent mille briques. Crons à enlever gratis. 100.000 tuiles mécaniques, madriers, hastings, chevrons, portes, châssis, bois à brûler, etc. — BAS PRIX. S'adr. Entreprise Ed. FLORIN Fils, 29, Grande-Rue, ROUBAIX ou 231, Rue de Gand (angle rue du Clocher), TOURCOING 12391

### Pianos automatiques

Repiquages airs au choix du client. Réparations, transform. Vente, échange, locat. Simonne-Lorez, 70, r. Chanzy, Rx. 36234

**25 ANS D'EXISTENCE INSPIRENT CONFIANCE**

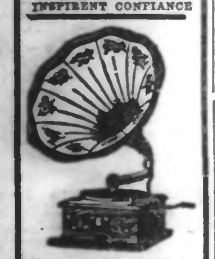

**En versant 100 fr.** vous pouvez obtenir ce phono et 20 morceaux Pathé de 27 cm. à 39 cm., le tout 600 fr., payable en 10 mois de 60 fr. DE RUYCK, 126, Grande-Rue, et 46, rue St-Georges, Roubaix.

### Phonos *Pathé*

Instruments de musique en tous genres, facilités de paiement. E. Michel, 115, rue de Cartigny. Tél. 36-35. 29520

**T. S. F.**

### POSTES BIBO *J. BASSET*

111, rue de Lannoy, Roubaix (Téléphone 40.47)

**UNIQUE ! ! ! !**

Poste B.B. 3 lampes complet, avec accus 4 et 80, diffuseur, lampes Philips, 750 francs.

Poste 5 lampes à cadre, complet, en ordre de marche, mis à l'essai 8 jours, accessoires de premier choix, 1.650 francs.

Pièces détachées, ébonite, décolletage, accus, chargeurs. DEMI-GROS - DETAIL. 36?d

### T. S. F.

Poste acajou 5 lampes, complet ordre de marche, garanti neuf, 1.400 fr. cause deuil. Urgent. Adresse au journal. 12347d

### T. S. F.

La vogue est au **SUPER 5**. Venez l'écouter avec le fameux moteur 66-R et Moving-Cône Point Bleu, chez R. MOTTE, 231, Bd Industriel à Tz (chaussée F. Forest). Ouvert le dimanche. 37384d

### T. S. F.

**POSTE COMPLET** sur antenne chez vous pour... 1.350 fr.
**POSTE COMPLET** sur cadre chez vous pour... 1.700 fr.
**POSTE PHILIPS** sur secteur : 2.600 fr. Essai gratuit à domicile. Garanti 1 an sur facture. Facilités de paiement. Mes DE RUYCK, 126, Grande-Rue. Tél. 18.53, et 46, rue St-Georges. Tél 24.17. Roubaix. 35019

### T. S. F.

Postes Philips-Secteur, Ondia-Secteur, Pathé. Postes à cadre et à antenne. Pièces détachées. Facilités de paiement. Essai gratuit à domicile. - E. MICHEL. (Téléph. 36-35). 29511

### T. S. F. pour tous

La Maison **SIMONS et LOREZ** vous offre : 1 poste 3 lampes avec ses lampes, 1 diffuseur pendulette très joli, un accu 80 volts, 1 accu 4 volts, 1 antenne à longueur avec isolateurs.

LE TOUT 950 FR.

Tous les postes européens. Venez voir et l'entendre 70, rue Chanzy, ROUBAIX

Poste sur secteur PHILIPS ONDIA. Diffuseurs, Haut-Parleurs. Crédit. 36238

**MATÉRIEL INDUSTRIEL**

### Soudure Electrique

Réparation et rechargement de pièces mécaniques toutes importances. Métal d'apport usinable. P. Delcroix, 22, rue de Gand, Tél. 1747, Tg. 70999d

### CAUSE DEPART

Moteur Mazure, gaz ou essence, 4 CV; 4 arbres de transmission et poulies. Prix intéress. 65, rue Paul-Wante, Rx. 12331d

# VOIES URINAIRES

**Maladies de la Femme de la Peau et du Sang**

***Doct' SEILINGER*** Médecin-Spécialiste de LILLE

***CONSULTATIONS :***

**à ROUBAIX** 65, Rue de la Gare, 65 — Lundi, Jeudi de 9 à 19 heures

**à LILLE** 62, Rue Faidherbe — Mardi, Mercredi, Vendredi et Dimanche de 9 heures à 19 heures

**Traitement radical des Varices**

### EXCURSION

Fête de la Pentecôte, exposition d'Anvers, autocar pour 2 jours, 25 fr. aller et retour. — S'adresser 85, rue du Blanc-Seau, Tourcoing. 71008d

### Belle Banquette

moderne lisense coûté 5.000 f. à vendre 1.600 fr. en parfait état, 255, rue de Lille, près Octroi Roubaix. 12436d

### RETORDERIE

recherche doublage et moulinage à façon. Prendre adresse au journal. 86965d

### Laines à Matelas

France, 1re qualité, détail, prix de fabrique, 42, rue de Cassel, Rx. 12431

### OCCASION

Cuisinière fonte émaillée noire, nickelée, 2 foyers à gaz, gr. table ripolinée blanc à vendre, 298, rue de Lannoy, Rx. 9?2d

### VOLIGES

Sommes vendeurs gres quantités ou planchettes Sapin équarries ou non. - J. ROMBAUT et Cie, Bois, LE PORTEL (Pas de Calais). 86938

### ÉPICERIES

sont recherchées pour dépôt pâtisserie. Travail soigné. Forte remise. Ecrire Y.Y.E. journal. 118?1d

### FEMME

demande linge à lessiver chez elle 58, rue de Colmar, Croix. 12207d

### Je serais acheteur

occasion, cuiseur ou chaudière. Ecrire : Hernaert, 343, rue de Roncq, Tourcoing. 709?6d

### A vendre d'occasion

lit de milieu avec sommier métallique, garde-robe et divers, 9, rue de la Chaussée, à Rx. 12342d

### Mobilier à Vendre

état neuf, réelle occasion. — Adresse au journal. 12355d

### Copeaux et Sciures

à enlever gratuitement. Etabl. Ryo-Catteau, 23, rue Pellart, à Roubaix. 12334

### CUISINIERE

en **TOLE EMAILLEE** à vendre d'occasion, 14, rue Daubenton, à Roubaix. 86903d

**GARDE-ROBE** très bon état à vendre, réelle occasion, 29, r. Nouveau-Monde, Rx. 12442d

### Réelle Occasion

Bureau comptable chêne, grand lavabo acajou. S'adr. 316, rue Carnot, Wattrelos. 86945d

### LISEZ CECI

Au 27 de la rue de Blanchemaille, Roubaix, on vend, payables en 6, 9 et 12 mois : meubles, cuisinières, machines à coudre, voitures d'enfants, salons, chaises longues, draps, couvertures, etc. Mêmes prix qu'au comptant. Venez voir mes prix et conditions de paiement. Ne pas confondre avec les maisons de crédit. Discrétion. 94d

### A VENDRE

Voiture friture, matériel complet, belle occasion. S'adr. 7, rue Beaulieu, Wattrelos. 394d

### Voiture de Malade

ou fauteuil roulant est recherché. S'adr. Sobrie, rue Dombasle, 13, Roubaix. 12404d

**A VENDRE**

### BELLE BOISERIE

de salon Régence : panneaux et lambris, parcloses, boites à rideaux, grande cloison, glaces vitrage et miroir, cheminée marbre, lustre et appliques bois doré, etc. Adresse au bureau du journal pour autorisation visiter et offres. 76995

### Machines à Coudre

Singer meuble renversible, comme neuve, 595 fr. ; Nauman tailleur, 375 fr.; Victoria couturière, neuve, 695 fr.; une Singer famille, 4 tiroirs, 195 fr. 23, rue du Chevalier-Roland, Rx. Arrêt tram C Fraternité. Téléphone 28.96. 86939d

**OCCASION**

Salle à manger moderne, marqueterie et bronze; une importante armoire à glace 3 portes. 25, rue Thionville, Croix, près Octroi Epeule. 12485d

### Annonce à Retenir

Achat de toutes sortes de vieux même tapis, tentures, phonos et disques. Au vrai débarras de greniers. Bons prix. Avant de vendre, voyez DHELLEMMES, quai de Bordeaux (roulotte), Roubaix. 12370d

### CIDRE PERLE

**SOLESMES**

Agent général M. Lhotellerie, 27, rue du Château, Croix. Dépositaire Union Roubaix. Tg 35, rue Meyerbeer, Rx 29058

**LES PLUS BEAUX TISSUS TWEED; DRAPERIE CLAIRE POUR LA PLAGE LES PLUS BELLES SOIERIES TOILES de SOIE, GRAZIELLA Etc... PRIX IMBATTABLES.**

### A SAINTE-ANNE

154, rue de Mouvaux, 154 Blanc-Seau, Tourcoing. 37143

L'AERO, 11, r. du Gd-Chemin, Rx. est heureux d'annoncer à ses nombreux clients, une forte baisse sur tous ses vins. T. 698. 35717

### Laveuses *Dina*

100 litres, chêne 1er choix, à main et au moteur, 13, rue Pierre-Motte, Roubaix. 12245

### Craons et Cassons

à enlever gratuitement

### Vieilles Briques

à vendre. S'adr. chantier Wibaux-Florin. - Rabot et Dutilleul, rue Richard-Lenoir, à Rx. 86617

### REPARATIONS Machines à coudre

de n'importe quelle marque. On se rend à domicile. Maison Servenay, 12, rue de la Gare, Rx. 81996

### MOUSSALLI

**Chirurgien - Dentiste**

93 Rue du Collège 93
Téléph. 22.40
(o.o Institut Turgot, Rx (arrêt Turgot car A) 32663

### TOILES DE SOIE SCHANTOUNGS

**Unis et impressions**

Toutes colorées lavables

### MAISON F. GAMBY DE LYON

Dépôt : 54, rue Basse, LILLE. COUPONS POUR LA VENTE EN GROS. 458

### DEMENAGEMENTS ET TRANSPORTS

GARDE - MEUBLES DOMINIQUE DESMEDT 48, rue des Arts, ROUBAIX Téléphone 22.11. 81096

### SUIS ACHETEUR

de formes béliot, petites et grandes femmes, rue Pierre de Roubaix, 64, Rx. 86964d

### ENSOUPLES

en fer, longueur 2 m. recherchées, 17, rue du Pays, à Rx. 12397

### Machines à Tricoter

à vendre d'occasion en parfait état 8/50 et 10/50, 2 rayeurs, 61, rue Jaurès, à Wattrelos. 12063d

### BONNETERIE

Recherche formes pour bas de femme chauffées à la vapeur, également petite chaudière. — Ecrire L.L.R. journal. 17256d

### MACHINES A BOIS MOTEURS DIVERS

Neufs - Occasions
Vente - Echange - Location
Prix exceptionnels. - Stock important
Réparations garanties
DENUTTE
13, rue de Naples, 13
86592 ROUBAIX

POUR VOTRE GARAGE POUR VOTRE JARDIN

### Tuyaux d'Arrosage

Toutes longueurs. Tous diamètres. Une seule qualité, la meilleure. — Livraison immédiate.

***POURET***

63, r. des Vosges, Rx. Tél. 715 35171

**Animaux divers Chiens - Pigeons Voitures**

**A VENDRE**

Camion un cheval avec harnais et accessoires, 750 fr. Ecrire L.L.R. au journal.

### Perdu Belle Chienne

Malinois d'un an, roux et noir sur le dos. Récomp. Fontaine, 4, rue Henri-Martin, Rx. 430d

### ŒUFS A COUVER

Wyandotte, Rhode, Leghorn 143, rue Nationale, Tg. 71006d

### 10.000 Poulettes 1930

Douze races. Spécialités. Jolies Leghorns américaines blanches : sujets issus de mes hautes lignées pondeuses d'hiver garanties. Prix spéciaux. Surtout indiquer quantités. Lot de jeunes coquelets à engraisser. Timbre p. rép. Jules VANMANSART, 49, rue Gambetta, CROIX (N°) Télép. 131. 36844

GRAND CHOIX POULETTES toutes races. Coquelets à engraisser. Catalog. grat. René Derivaux à Baisieux (Nord).

**AVIS DIVERS**

PERDU journée de jeudi boucle d'oreille avec brillant. — Rapporter contre récompense, 205, rue Jouffroy, Rx. 12367d

### PERDU

jeudi soir rue Jean-Jaurès (Trocadéro) Croix montre-bracelet or. Rapporter contre bonne récompense 143, rue Jean-Jaurès, CROIX. 12432d

### *Taverne du Pont*

dit « TONNEAU »
Biftecks, tripes, jambon, frites, rognons, petits pains. 19, rue St-Vincent-de-Paul, Rx. 12293d

### *Friture de Belfort* RESTAURANT

40, Bd de Belfort, Roubaix
Plat du jour..... 4.50
Bifteck - frites..... 3.75

### Mobilier de Café

à vendre. S'adr. à l'Hôtel de France, 1, Gd'Place, Rx. 420d

### CAUSE DEPART

Buffet, Table, Bureau, Etagère d'ostaminet avec glace, lit fer et cuivre seul. Prix dérisoires 232, rue Jules-Guesde, Rx. 14d

**J'ACHETE BON PRIX**

machine à coudre même mauvais état, 29, rue du Nouveau-Monde, Roubaix. 12441d

MAISON SPÉCIALE DE TISSUS — 52-54-56, Rue de Paris - LILLE

# COMPAGNIE FRANÇAISE

## Lundi 2 Juin Tissus spéciaux pour

**CACHINETTE**, lainage pratique pour robes, beige ou gris, largeur 75. Le mètre..... 5.95
Qualité supérieure. Largeur 140 c/m. Le mètre..... 14.50

**ROUSSELINE DE LAINE**, belle qualité, pour robes d'été, noir, marine et tous coloris. Largeur 80 c/m. Le mètre ..... 9.95

**IMPRESSIONS D'ALSACE**, sur mousseline de laine, grand teint garanti. Dispositions nouvelles. Largeur 80 c/m. Le mètre 14.95 et..... 12.95

**POINTILLES** haute nouveauté, pour tailleurs et ensembles, fond noir ou marine. Largeur 95 c/m. Le mètre ..... 14.95

**CREPE DE CHINE** laine, très belle qualité, pour robes et manteaux, tous les coloris en vogue, noir et marine. Largeur 140 c/m. Le mètre 35 fr. et..... 29.95

**TWEED**, pour manteaux mode. Immense choix de dispositions très nouvelles. Largeur 140 c/m. Le mètre 49, 45 et..... 39.00

**DRAP SATIN**, pour manteaux habillés, nuances mode. Largeur 140 c/m. Le mètre 59 et..... 49.00

**CREPE ROMAIN et GEORGETTE**, laine, très beau lainage pour robes d'été, coloris en vogue. Largeur 140 c/m. Le mètre 59 et..... 55.00

**CHEMISES** pour hommes, en très belle percale d'Alsace, dispositions haute nouveauté, façon grand chemisier, poignets mousquetaire. Du 36 au 46. La chemise avec deux cols..... 22.50

## NOS PRIMES

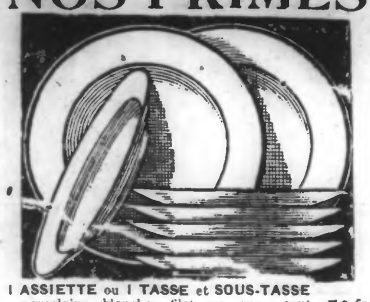

**1 ASSIETTE** ou **1 TASSE** et **SOUS-TASSE** porcelaine blanche, filet or, pour tout achat de ..... 50 fr.

**AVIS IMPORTANT**

En outre, il sera offert comme **PRIME**, un assortiment considérable de **PLATS, LEGUMIERS, RAVIERS, SUCRIERS**, etc., etc., complétant notre belle série, porcelaine blanche, filet or.

**DISTRIBUTION** au choix suivant montant des achats

## Toilettes de Campagne et de Plage

**CHEMISES**, taffetta écru, très bonne qualité, genre soie, poignets mousquetaire, avec deux cols, façon grand chemisier, très solide, valeur 45 fr. La chemise 30.00
La même, avec deux paires de poignets mobiles..... 34.50

**CHEMISES DE NUIT**, beau shirting renforcé, col rabattu, garni d'un joli galon fantaisie. Du 35 au 46. La chemise ..... 16.50

**CHEMISES** garçonnets, col Danton,, belle toile de Mulhouse ou fil à fil, nuances mode, coupe et façon Compagnie Française ..... 14.50
Pour hommes ..... 19.90

**GILET ou CAMISOLE DE FLANELLE**, piqûres rouges ou festonnées, pour dames, sans manches. Tailles : 110, 120 130. Pure laine: 20 fr.; mixte: 12.60; coton 7.90

**GILETS ou CALEÇONS**, en très beau jersey de coton, nuances mode, gilets avec manches longues. La pièce 18.50 et..... 14.50

**CHEMISES**, Oxford blanc, beau tissu souple et solide, façon irréprochable. Recommandé à l'usage. La chemise 29.90 et..... 24.50

**BERET MARIN**, pour enfants, qualité supérieure, marine. Le béret ..... 15.00

**CAPES** pour hommes, feutre de qualité supérieure, noir, mat. Le chapeau ..... 32.00

**CHAPEAUX** souples pour hommes et jeunes gens. Toutes les teintes ..... 28.00

**TOILE DE SOIE** artificielle, qualité souple et brillante, pour lingerie et doublures. Largeur 80 c/m. Le mètre ..... 3.95

**CREPE GEORGETTE**, pure soie naturelle, pr toilettes légères, grand choix de coloris mode, noir et ivoire. Largeur 100 c/m. Le mètre 27.50

**CREPE SATIN**, soie artificielle, très belle qualité lourde, pour robes, Noir, ivoire et nuances mode. Largeur 100 cm. Le mètre..... 37.50

**TOILE DE SOIE** artificielle imprimée, très jolies dispositions, pour robes et ensembles. Larg. 80 cm. Le mètre ..... 9.95

**ARMURE** mi-soie, article de très bon usage, pour doublures. Largeur : 80 c/m. Le mètre ..... 6.90

**FAILLE SATIN**, qualité souple et lourde, pour manteaux. Largeur : 140 cm. Le mètre..... 49.00

**ETRINGLE SATIN**, très belle qualité pour le manteau habillé. Largeur 140 cm. Le mètre ..... 59.00

**MOIRE SOIE** artificielle, nouveauté pour robes et doublures, grand choix de coloris, mode, noir et ivoire. Largeur 90 cm. Le mètre 23.90

**TOILE DE SOIE REGINA**, pour lingerie riche, la plus grande résistance dynamométrique connue, 82 kgs aux essais de laboratoire de la Chambre de Commerce de Paris, inimitable. Exclusivité de la Compagnie Française. Tous les coloris. Largeur 80 cm. Exiger la marque sur des lisières. Nouveaux prix. Le mètre..... 25.00

**MADAPOLAM** sans apprêt pour bonne lingerie. Largeur 80 cm. Le m. 2.95

**PERCALE** blanche, en beau coton Jumel, pour lingerie fine. Largeur 80 cm. Le mètre..... 3.95

**PERCALE** d'Alsace, très belle qualité, article de grand teint spécial pour chemises et caleçons. Dispositions variées. Larg. 80 cm. Le m. 4.50

**NANSOUK** mercerisé, souple et brillant, coloris lingerie. Larg. 80 cm. Le mètre..... 4.50

**ZEPHYR** fantaisie pour chemises et caleçons. Très grand choix de dispositions et rayures nouvelles. — Largeur 80 cm. Le mètre..... 5.50

**LAINETTE** fantaisie pour robes. Grand choix de dessins nouveaux. Largeur 80 cm. Le mètre 5.50 et 4.75

**VOILE DE COTON** fantaisie, dispositions nouvelles, article grand teint, et lavable. Largeur 100 cm. Le mètre 13.90, 11.90 et 7.95

**BLOUSE-PALETOT**, en bon shirting, toutes tailles. La blouse..... 21.00

**COUTIL** literie, fond gris rayures blanches, article fort, pour matelas et sommiers.

| Larg. : | 100 | 120 | 140 |
|---|---|---|---|
| Prix : | 6.95 | 7.95 | 9.50 |

**TOILE** rayée couleur, très belle qualité recommandée pour stores, garde-soleil, tentes de plage. Largeur 110 cm. Le mètre..... 9.90

# HERNIE

**JE SUIS GUÉRI.** — C'est l'affirmation de toutes les personnes atteintes de hernies qui ont porté le nouvel appareil sans ressort de **M. GLASER** le GRAND SPÉCIALISTE de PARIS, 44, Bd SÉBASTOPOL

En adoptant ces nouveaux appareils à **COMPRESSION SOUPLE** dont l'action bienfaisante ne provoque pas la moindre gêne, les hernies les plus **VOLUMINEUSES** et les plus **REBELLES** diminuent instantanément de volume et disparaissent peu à peu **COMPLETEMENT**.

Nul dérangement dans les **OCCUPATIONS**, nulle **SOUFFRANCE**, c'est un véritable bienfait. **HERNIEUX** n'hésitez pas, votre salut est là.

Devant de tels résultats, garantis toujours par écrit, les personnes atteintes de **HERNIES, EFFORTS, DESCENTE, OBESITE, VARICES**, doivent s'adresser sans retard à **M. GLASER** qui leur fera gratuitement l'essai de ses appareils de 9 h. à 4 h. à :

**HAZEBROUCK**, 2 juin, Hôtel du Nord.
**LILLE**, 3 juin, à son Cabinet régional, 16, rue de la Clé, 1er étage, près Bourse.
**SOMAIN**, jeudi 5 juin, Hôtel Bourlet, face gare.
**SAINT-AMAND-LES-EAUX**, 6 juin, Hôtel de Paris et Mouton Blanc.
**VALENCIENNES**, 7 juin, Hôtel de Flandre.
**ROUBAIX**, 8 juin, Café des Arcades, 55, rue Maréchal-Foch (ancienne rue Neuve).
**LILLE**, 9 et 10 juin, à son Cabinet régional, 16, rue de la Clé, 1er étage, près Bourse.

**Obésité, Grossesse MATRICE** — **NOUVELLE CEINTURE PERFECTIONNÉE** — **pour Déplacement de tous organes**

**TRAITÉ de la HERNIE Fco, sur demande à M. GLASER, 44, Bd Sébastopol, PARIS**

### PEIGNES EN GROS

pour coiffeurs, merciers, etc... Fermoirs de sacs celluloïd et bois. Fermeture « Eclair ». Ondulateur « Raizer Wave », prix détail imposé 16 fr. 50, les 3 port 1 fr. 25. Jules THIVEL, 126, rue Pellart, Roubaix. 36547

### MAROQUINERIE

Sacs, Portefeuilles, Pochettes très chic depuis 29 fr. 50. Pochettes riches. Sacs portefeuille, le meilleur marché de la région. Se renseigner c'est acheter. — MAISON SERVENAY, 12, rue de la Gare, Roubaix. 36756

**PERTE** MEMOIRE SOMMEIL DIFFICULTE DE LEVER LES BRAS MAUX DE REINS PERTES ABONDANTES PHLEBITE NEURASTHENIE

Disparition sûre par plantes sans régimes

***Marcel LASNIER***

HERBORISTERIE Pont Morel 104, r. de Tourcoing, Rx. Car A arrêt Guinguette, face Alcazar-Ciné. Ne pas confondre. 37362

### Transports Rapides

Prix modérés. Ecr. Trainel, 84, rue des Villas. Tg. 70875

### J'ai le PLACEMENT IMMEDIAT jusqu'à 100 0/0

des titres **AMORTISSABLES** en 10 et 15 ans et des **SEXENNALES** 1925-1931 et 1926-1932. PAIEMENT ESPECES. Faire offre avec détails à COUATOIS, 2, rue Pierre-Lhermite, AMIENS. 35992

### VIDANGES

Benoit-Lesage (T 19.04), Rx, 193, rue Daubenton, Roubaix 118, rue de Menin, Tourcoing 74, rue du Cymbale, Tg. 32982

***MIEL*** Au Gillet, curé Prin Vve de Gap (Marne); de sapin 125, 65, 39 fr.; d'août 115 60.36 fr. par 10, 5, 3 kgs franco domicile C. P 6342 NANCY 32995

### Meubles-Literies *LE MOINS CHER*

c'est E. DUCOULOMBIER
**7, rue de Lannoy, 7**
**ROUBAIX**
ENTRÉE LIBRE. 37359d

MADAME

### ROSIER

Herboriste dipl. de 1re classe garantit un soulagement certain des maladies de la femme : pertes blanches, retour d'âge, règles irrégulières par les plantes. 22 années d'expérience et succès. 36, rue de Roubaix, 26, Toufflers (car C Toufflers). 84398

COMPTOIR DES

### Machines à Coudre

LA PLUS IMPORTANTE et la plus ANCIENNE MAISON Machine à coudre grand luxe, renversement, table formant rallonge, meuble bureau, 595 fr. garantie 15 ans sur facture. Aucune augmentation pour la vente avec FACILITÉ DE PAIEMENT. - Maison SERVENAY, 12, rue de la Gare, Rx. 81960

### VOIES URINAIRES - GYNECOLOGIE MALADIES DE PEAU - GLANDES — Rayons X

Consultations : Lundi, Mardi, Jeudi, Vendredi, de 7 h. à 11 h. et de 13 à 19 h. — Les Mercredi et Samedi sur rendez-vous Dr CASTEL, 52, rue du Curoir, ROUBAIX (près Gd-Place)

LES

# Maladies de la Peau

peuvent-elles être traitées avec succès au moyen d'une poudre, d'un dépuratif unique, d'une pommade à composition uniforme? Qu'il nous soit permis d'en douter. Une expérience de 50 années (Laboratoire créé par le Docteur Deux), nous a prouvé qu'il fallait à chaque individu suivant son tempérament : conseiller une pommade dans certains cas, un dépuratif ou un sérum dans d'autres cas : la formule de ceux-ci variant presque avec chaque malade. Ayant spécialisé ce genre de traitement, nous avons acquis une expérience incontestée et les nombreuses guérisons obtenues constituent des preuves indiscutables

**STATISTIQUE IMPRESSIONNANTE**

Relire dans la collection du « Journal de Roubaix » : plus de deux mille malades de la région ont attesté leur guérison. Tout récemment, nous fut certifié, le surprenant résultat obtenu par M. Emile VANNOOTE, de Roninghaelst (Belgique).

**DÉMANGEAISONS DES MEMBRES DU CORPS DU DOS, DE LA TETE, DE L'ANUS**

**ULCÈRES VARIQUEUX ECZÉMA BOUTONS — FURONCULOSE**

Toutes les MALADIES DE LA PEAU, VICES DU SANG, sont traitées avec succès à la

**PHARMACIE DU TRICHON**
**M. VERHAEGHE**

Docteur de l'Université de Lille
Ex-Préparateur à la Faculté de Médecine
Pharmacien de 1re Classe. — Expert-Chimiste
**PLACE DU TRICHON, *ROUBAIX***

Renseignements tous les jours. Dimanches et Fêtes jusque midi. — Men Sprecht Vlaamsch.

### MEUBLES

Armoire à glace 580 fr. Buffet chêne 450 fr.; buffet crédence 280 fr.; sommiers jumeaux 350 fr.; Table Henri II 185 f.; 6 chaises modernes 190 fr., coin de Menin et Girondins à Tg 28878

### MATELAS

LAINES et FLOCONS, toutes qualités. Défeutrage et battage à façon. Usine 54, rue Jules Guesde, Rx. Tél. 20.29. 31171

### DENTS

de 1e systèmes. Répar. soignées et garanties des pièces venant d'ailleurs. Livr. le jour même L. BLACHE, chirurg. dentiste Nationale, 97, Tg. 00000

Adressez-vous dans une Maison de Confiance pour tous vos achats

### Lingerie, Bonneterie *A LA FILEUSE*

55, rue Watt, 55 (Epeule) ROUBAIX (R.C 6341)

vous offre toute garantie **SHIRTING, FLANELLES, RESILLES - MOUCHOIRS DRAPS DE LIT, TAILLE DE TABLE**, etc. Mes recommandés pour ses **CHEMISES SUR MESURE** pour hommes

Tous ces articles sont vendus au prix le plus bas à qualité égale

### VIDANGES

Roubaisiennes. Bureau à Hem. (Téléphone Rx 40.30). 38234

LES BAS A VARICES

**« OCCULTA »** et **« WIC »**

corrigent les défauts de la jambe, soutiennent et guérissent. Elégance. - Solidité. — Se savent à volonté. — Vente chez Mme SPRIET, 64, rue des Fabricants, R.

# MALADIES de la FEMME

Exiger ce portrait

La Femme qui voudra éviter les Maux de tête, les Migraines, les Vertiges, les Maux de reins et autres malaises qui accompagnent les règles, s'assurer des époques régulières, sans avances ni retard, devra faire un usage constant et régulier de la **JOUVENCE DE L'ABBÉ SOURY.**

De par sa constitution, la Femme est sujette à un grand nombre de maladies qui proviennent de la mauvaise circulation du sang. Malheur à celle qui ne se sera pas soignée en temps utile, car les pires maux l'attendent.

La **JOUVENCE DE L'ABBÉ SOURY** est composée de plantes inoffensives sans aucun poison, et toute femme soucieuse de sa santé doit, au moindre malaise, en faire usage. Son rôle est de rétablir la parfaite circulation du sang et de décongestionner les différents organes. Elle fait disparaître et empêche du même coup les Maladies intérieures, les Métrites, Fibromes, Tumeurs, mauvaises Suites de couches, Hémorragies, Pertes blanches, les Varices, Phlébites, Hémorroïdes, sans compter les Maladies de l'Estomac, de l'Intestin et des Nerfs qui en sont toujours la conséquence.

Au moment du Retour d'Age, la Femme devra encore faire usage de la

# JOUVENCE DE L'ABBÉ SOURY

pour se débarrasser des Chaleurs, Vapeurs, Etouffements et éviter les accidents et les infirmités qui sont la suite de la disparition d'une formation qui a duré si longtemps.

**AVIS IMPORTANT**

De nombreux clients nous ont souvent demandé de leur fournir la JOUVENCE DE L'ABBÉ SOURY en **PILULES**.

Nous sommes heureux de les informer qu'après de longues et minutieuses expériences, nous sommes arrivés à concentrer sous une petit volume tous les principes actifs des plantes qui entrent dans la composition de la **JOUVENCE DE L'ABBÉ SOURY**, de telle sorte que 6 pilules correspondent à 2 cuillerées à bouche de liquide.

Cette nouvelle forme de présentation sera certainement appréciée par la clientèle, et nous garantissons d'une façon absolue la composition et les effets exactement semblables.

Votre pharmacien vous fournira à votre choix :

**LA JOUVENCE DE L'ABBÉ SOURY LIQUIDE** qui se prend à la dose de 2 cuillerées à bouche par jour;
**LA JOUVENCE DE L'ABBÉ SOURY PILULES** qui se prend à la dose de 6 pilules par jour

La **JOUVENCE DE L'ABBÉ SOURY** préparée aux Laboratoires Mag. DUMONTIER, ROUEN, se trouve dans toutes les pharmacies.

PRIX : le flacon { LIQUIDE / PILULES } **10 fr. 60** impôt compris

Bien exiger la véritable **JOUVENCE DE L'ABBÉ SOURY** qui doit porter le portrait de l'Abbé SOURY et la signature Mag. DUMONTIER en rouge — 43 bis

AUCUN AUTRE PRODUIT NE PEUT LA REMPLACER

**IMPORTANTE ORGANISATION PROPHYLACTIQUE**

# INSTITUT MÉDICAL U. S. D. DE PARIS

**124, rue de Tournai, 124, LILLE**

Médecins spécialistes de Paris
TRAITEMENTS SÉRIEUX RAPIDES A PRIX REDUITS

## VOIES URINAIRES

Rétrécissement, Filaments, Goutte chronique, Impuissance Prostatite

## MALADIES DES FEMMES

Pertes Métrites Cystite Tumeurs, Fibromes
GUERIES SANS OPERATIONS EN 4 A 5 SEANCES

**ULCÈRES**, Maladies de **PEAU** et **SANG**
Acné Boutons Eczéma. Démangeaisons Psoriasis
**SYPHILIS**, Guérison par nouveau traitement d'attaque
APPLICATIONS DES MEILLEURES METHODES

Sérums, Vaccins, 914, Bismuth, Hg.
Faradse Ionisation, Electrolyse, Haute-Fréquence, Diathermie, Rayons X, Ultra-Violets, Radium
Guérison contrôlée par Analyses faites dans les LABORATOIRES DE L'INSTITUT A PARIS

*N.-B. Le groupe des Médecins-Spécialistes de l'U.S.D., qui forme le meilleur Institut médical de France, suivant les progrès de la Médecine moderne, a créé des méthodes de traitement basées sur des conceptions scientifiques nouvelles. Bien adaptés à chaque cas particulier, ces nouveaux et sérieux traitements ont acquis une réputation justement méritée ; par leur application dans les Cliniques de l'U.S.D., de nombreux malades ont pu éviter des* **OPÉRATIONS CHIRURGICALES** *très sérieuses.*

*La puissante efficacité et la réelle valeur de ces nouveaux traitements ne sont plus à démontrer, leur supériorité est incontestable et pleinement prouvée. Ils sont absolument inoffensifs, le prix des applications est modéré*

**CONSULTATIONS :**

**LILLE** — **124, rue de Tournai, 124**
Tous les jours de 8 h. à 19 heures. — Dimanche de 8 h. à midi.