Ce que les malades disent du Dépuratif Richelet

Des cures sensationnelles, des milliers de manifestations de reconnaissance. - Traitement rationnel des maladies de la peau, de tous les Vices du Sang, de l'Arthritisme, de l'Artério-Sclérose, des Troubles circulatoires et des Maladies des femmes.

Guérison radicale d'un Eczéma.

Publiez ma guérison, elle renseignera tous ceux qui, comme moi, peuvent souffrir d'un eczéma rebelle et de pénibles démangeaisons sur la possibilité de se soulager de leurs souffrances et de voir leur mal disparaître. Votre Dépuratif Richelet est merveilleux d'efficacité dans le traitement des maladies du sang. Merci encore une fois de cette guérison inespérée. M. Ernest JOUVE,
rue Nationale, à Castellane, (Bas.-Alp.)

Une circulation rétablie.

Souffrant d'une mauvaise circulation et en particulier de varices qui cédaient après une plus forte fatigue, j'ai fait une cure de Dépuratif Richelet qui m'a sauvée. J'ai d'abord diminué de 14 kilogs, mes époques sont redevenues normales, mes maux de tête ont disparu et les plaies de mes jambes se sont fermées; aujourd'hui ma santé est parfaite, je vous en exprime toute ma reconnaissance.
Mme Thérèse ALVAREZ, *6, rue des Halles, Bagnères-de-Bigorre (Hautes-Pyrénées).*

Je souffrais d'un Eczéma.

Atteint d'un eczéma persistant et de cruelles démangeaisons, j'ai bien inutilement essayé de nombreux remèdes, seul votre Dépuratif Richelet m'a complètement guéri et rendu l'existence possible. Je vous dois toute ma reconnaissance et vous autorise bien volontiers à publier cette guérison.
M. Marcel ROUFFAND,
16, Cité Industrielle. Paris-XIe.

Un Eczéma chronique disparaît.

Je vous autorise bien volontiers à publier ma guérison. Atteint d'eczéma, j'avais inutilement pendant plusieurs années essayé un tas de remèdes, seul votre Dépuratif Richelet a mis fin à mes inquiétudes en supprimant complètement les démangeaisons et mon mal qui semblait passer à l'état chronique. Je vous dis tous mes remerciements et ma reconnaissance. M. SERRET,
Receveur-buraliste, à Rozières (Ardèche).

Acné de 4 ans guéri en un mois.

Depuis 4 ans j'étais atteint d'acné et en vain j'avais essayé tous les médicaments les plus vantés, je ne croyais plus pouvoir guérir. Un flacon de votre Dépuratif Richelet m'a d'abord soulagé et une cure d'un mois m'a complètement guéri. J'ajoute que cette guérison s'est faite sans nuire à mes occupations et que votre régime alimentaire est facile à suivre. Votre reconnaissant.
Augustin URBAIN,
à Champs par Chambley (M.-et-M.)

Rhumatismes et Sciatique guéris.

Souffrant cruellement d'une sciatique et de rhumatismes des bras qui pendant plus de trois ans m'ont empêché tout travail, une cure avec votre Dépuratif Richelet m'a complètement sauvée et permis de reprendre mes occupations. C'est merveilleux pour les malades qui ont besoin de se soigner et de guérir rapidement. Mme NIDIAU,
à Genevreuille par Mollans (Haute-Savoie).

Ses jambes étaient de plomb.

Depuis plus d'un an, j'avais les membres lourds comme du plomb et souffrais de violentes douleurs. J'étais dans l'incapacité de marcher et de travailler, je ne dormais plus et m'affaiblissais chaque jour. Après avoir tout essayé, j'ai fait usage de votre Dépuratif Richelet. Un mois après, j'étais guéri, et pouvais reprendre mes occupations.
M. V. BAS,
à Vier Bordes, par Argelès-Gazost (H.-P.)

Ulcères cicatrisés en un mois.

Je suis heureuse de vous faire part de ma guérison. Les ulcères que j'avais aux jambes et qui ne pouvaient se fermer malgré tous les médicaments que j'ai essayés, sont après une seule cure de votre Dépuratif Richelet complètement cicatrisés. Mes jambes sont pour ainsi dire toutes neuves et je vais à mes occupations mieux qu'autrefois. Croyez à toute ma reconnaissance.
Mme Vve LEMOINE, *Cultivatrice, à Beuzeville par Beaumont (Eure).*

Guérison d'un psoriasis rebelle.

Après un traitement d'un mois à peine, le psoriasis que j'avais à la main gauche a complètement disparu. Je suis d'autant plus heureux de vous le dire que votre Dépuratif Richelet a été le seul remède efficace après en avoir essayé une quantité d'autres. Croyez à ma profonde reconnaissance.
M. Jules MIGNOT, *à La Nouvelle-les-Ley par Combeaufontaine (Haute-Savoie).*

Le Dépuratif Richelet se vend dans toutes les bonnes pharmacies du monde entier. A défaut et pour tous renseignements utiles sur le traitement, écrire aux Laborat. Richelet, 6, r. de Belfort, Bayonne (Basses-Pyr.)

VARICES

BAS JARRET — CUISSARD
GENOUILLERES tout faits et sur mesure
TRICOT ELASTIQUE souple et résitant
invisible sous le bas fin
BAS sans caoutchouc
« OCCULTA » et « ACADÉMIC »

Mme FLORIN-VITASSE, bandagiste,
62 bis, rue Jules-Guesde, - ROUBAIX
(Près rue du Coq Français, 2 min. rue de Lannoy.

BEURRE EXTRA FIN DE TABLE
garanti absolument pur : 14 fr. 75 le kilo : expéditions contre remboursement par 4 kil. 500, 9 kil. 500 et toutes grosses quantités. Profitez des prix bas et faites votre provision pour l'hiver, la saison est excellente. — Madame COUDRAY DHANGEST, Propriétaire, Louvigné du Désert (Ille-et-Vilaine). 36278

VOIES Urinaires ET MALADIES SECRÈTES DES DEUX SEXES
LABORATOIRES DE LA PHARMACIE DU TRICHON
Traitements spécialités donnant depuis plus de 60 ans les meilleurs résultats même dans les cas anciens réputés incurables.
Leur succès durable fait la renommée de ces spécialités heureusement modifiées, grâce aux découvertes de la science moderne suivant chaque cas particulier. Traitement par malade chez lui. S'adr. tous les jours, dimanches jusqu'à midi. — Men Spreekt Vlaamsch. M. VERHAEGHE, Docteur de l'Université, Pharmacie du Trichon, ROUBAIX. 63811

VOIES URINAIRES - GYNÉCOLOGIE MALADIES DE PEAU - GLANDES Rayons X
Consultations : Lundi, Mardi, Jeudi, Vendredi, de 7 h. à 11 h. et de 13 à 19 h. — Les Mercredi et Samedi sur rendez-vous. Dr CASTEL, 52, rue du Curoir, ROUBAIX (près Gd-Place)

ESTOMAC FOIE INTESTIN
Si vous avez une digestion difficile, ballonnement, aigreurs, vomissements, douleurs dans le creux de l'estomac, dans le bas des côtes, point dans le dos et sous le sein gauche, coliques, selles glaireuses, constipation, maux de tête, jambes lourdes, vertiges, rêves ou cauchemars, manque d'appétit, manque de sommeil ou envie de dormir. Un soulage est certain en 15 jours.
METRITES
Époques douloureuses, inflammations, pertes blanches, hémorragie des époques et du retour d'âge. Un soulagement est garanti en 15 jours.
HERNIES
Un soulagement certain et garanti par les plantes.
ECZEMA
sec ou humide, ancien ou récent (sans graisse ni pommade) PSORIASIS, CLOUS, FURONCLES, ANTHRAXES. Un soulagement garanti.
Herboristerie BONTE, 315, r. du Blanc-Seau, TOURCOING (Fresnoy) garantit le soulagement rien que par les plantes, ou l'argent est remboursé. Pour CHAQUE CAS, PLANTES SPÉCIALES. Fermé dimanches et fêtes à 12 heures. Pas de timbre, pas de réponse. 35691

L. BLACHE Chirurg.-dentiste 97, r. Nationale (g. Tél. 5.56)
DENTS depuis 35 francs couronnes or depuis 50 fr

NEVRALGIES MAL DE TÊTE RAGES DE DENTS MIGRAINES
Soulagement immédiat et Guérison certaine par le
CÉPHALIQUE St-MICHEL
Le Flacon : 5 fr. 40
Pte Magasin-Dutha, 32, rue Neuve, ROUBAIX; Pharmacies Boyaval, Piévet, Masclet, à TOURCOING; Mollin, à WATTRELOS. 60498

COUPONS AU KILO
et TISSUS AU MÈTRE pour MARCHANDS-MAGASINS
Le plus grand assortiment de la région en nouveauté
Impression d'Alsace
Dehanoy-Ziegelmeyer
16, rue Daghestan, ROUBAIX

DOIGTS MORTS
FOURMILLEMENTS
JAMBES LOURDES
AMAIGRISSEMENT
CHEVEUX ROUGES
VENTRE GROS
FATIGUE AU REVEIL
Disparition sûre par plantes sans régimes
Marcel LASNIER
HERBORISTERIE Pont Morel 104, rue Tourcoing, Rx, car Arrêt Guinguette face Alcazar Cinéma. Ne pas confondre. 37226

MIEL Ab. Gillet, curé Prisy (Marne); de juin 125, 65, 30 fr.; d'août 115, 60.50 fr. par 10, 5, 3 kgs fco domicile C. P. 6342 NANCY. 32995

PIPI AU LIT
Disparition sûre par plantes
Marcel LASNIER
HERBORISTERIE Pont Morel 104, rue Tourcoing, Rx. 37249

RETOUR D'AGE
Pour atténuer les malaises, abréger la durée et prévenir les accidents du Retour d'âge, prenez les HORMONES DUPEYROUX. Le Dr Dupeyroux, 5, Square de Messine, 5, Paris, en envoie gratis et franco un flacon pour 5 jours d'essai à toute personne qui lui en fait la demande. L'efficacité des HORMONES DUPEYROUX est telle qu'on en continuera l'usage après cet essai. Consultations gratuites par correspondance. Consultations tous les jours non fériés de 14 à 16 heures. Envoi du grand flacon pour 20 jours de traitement franco à domicile contre 16.30 en mandat-carte.

Un milieu sain pour vos enfants...

Mères de Famille !

Ne perdez pas de vue que les enfants jouent constamment en se traînant par terre et, au premier âge, mordillent leurs jouets et leurs doigts recouverts de poussières nocives s'infiltrant dans les joints des planchers et des parquets les mieux tenus.

Supprimez ces dangers, ces sources de maladies graves et l'assujettissement d'une surveillance nécessaire, en recouvrant vos planchers du COUVRE-PARQUET IDEAL, le PLUS HYGIENIQUE et le MEILLEUR MARCHE DU MONDE.

BALATUM

Avantages sur le linoléum : [illegible]
Il ne s'offrite pas sur les bords.
Par sa composition, s'oppose à la formation des poussières et l'éclosion de la vermine.
Est imputrescible, donc ne craint ni la chaleur ni l'humidité.
Il se lave au linge humide ou se cire à volonté.
Il se pose sur le sol sans devoir être cloué ni collé.
Enfin, grâce à des progrès de fabrication, se caractérise par une souplesse et une facilité d'emploi remarquables.

En résumé : BALATUM TROUVE sa PLACE PARTOUT et offre : CONFORT · LUXE · DURÉE · ÉCONOMIE

Seulement : 14 fr. 50 le m²

CARPETTES ENCADRÉES	1m.50 x 2m.	2m. x 2m.50	3m. x 2m.	3m.50 x 2m.
	65 fr.	105 fr.	125 fr.	150 fr.

En vente dans toutes les bonnes maisons d'ameublement, toiles cirées, articles de ménages, grands magasins, etc...

USINES A BAISIEUX (Nord) — BON N° 20

L'Album de tous les dessins est envoyé gratuitement à toute personne qui adressera le bon ci-contre à l'adresse ci-dessus.

Tous les nouveaux dessins BALATUM sont en stock
GRANDE DROGUERIE L. SIX, 12 et 14, rue du Pile, ROUBAIX
Pose ou livraison domicile Roubaix - envir. Grbs. Détail. Tél. 15.36

GRAND CHOIX DE BALATUM en CARPETTES et AU MÈTRE
Pose et livraison à domicile. — DEMI-GROS — DETAIL
Hubert BRUFFAERTS, 20 et 22, rue de Condé, ROUBAIX (Tél. 26-34)
Paul DAPY, 15, rue de Calvaire, 15, TOURCOING (Tél. 6.98)

INCOMPARABLE ORGANISATION THÉRAPEUTIQUE
INSTITUT MÉDICAL **U.S.D.**
124, RUE DE TOURNAI — LILLE
Traitements sérieux, rapides à prix très réduits
Voies Urinaires
ÉCOULEMENTS — FILAMENTS — GOUTTE Chronique IMPUISSANCE — PROSTATITE
Maladies des FEMMES : Métrite, Ovaire, Tumeur, Fibrome guéries SANS OPÉRATION, en 4 à 6 séances
SYPHILIS — MALADIES DE LA PEAU
ULCÈRES, Boutons, Lupus, Cancers, Pourriture, Stérilisation du sang (Sérum, Vaccins, 914, Bi et Hg). — Sérums contrôlés par Analyses (Laboratoire à Paris)
RHUMATISME — RATURE X, ULTRA VIOLETS, DIATHERMIE
Consultations Tous les jours de 9 h. à 19 h. Dimanche INFORMATIONS et TITRES de 9 h. à 11 h.

AUX GALERIES LILLOISES LILLE
FILIALE DU
PRINTEMPS
PARIS
LUNDI 2 JUIN ET JOURS SUIVANTS

ARTICLES POUR LA MER ET LA CAMPAGNE

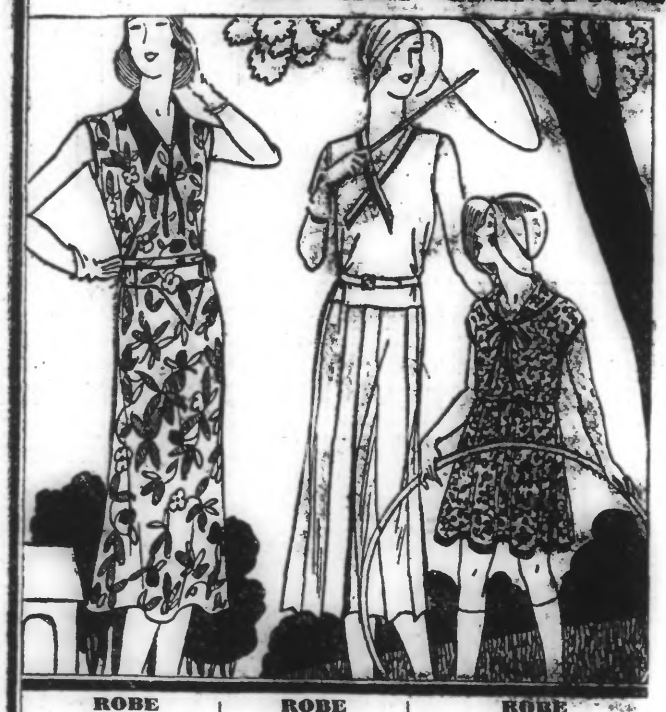

ENSEMBLE en tricot fantaisie, teintes modes. Le béret. 14.90 L'écharpe... 29.
CLOCHE en toile basque, dessins et coloris variés. 10.90

ROBE cretonne, impressions multicolores "Paul Dumas" 39.
ROBE piqué, belle qualité, coloris mode, ornée biais ton opposé. 75.
ROBE voile de coton, pour fillettes, impressions nouvelles, eur 0m55. 29. et 3. d'augmentation par 0m05 jusqu'à 0m95.

PULL-OVER sans manches, fond blanc, base et encolure rayures mode..... 35.

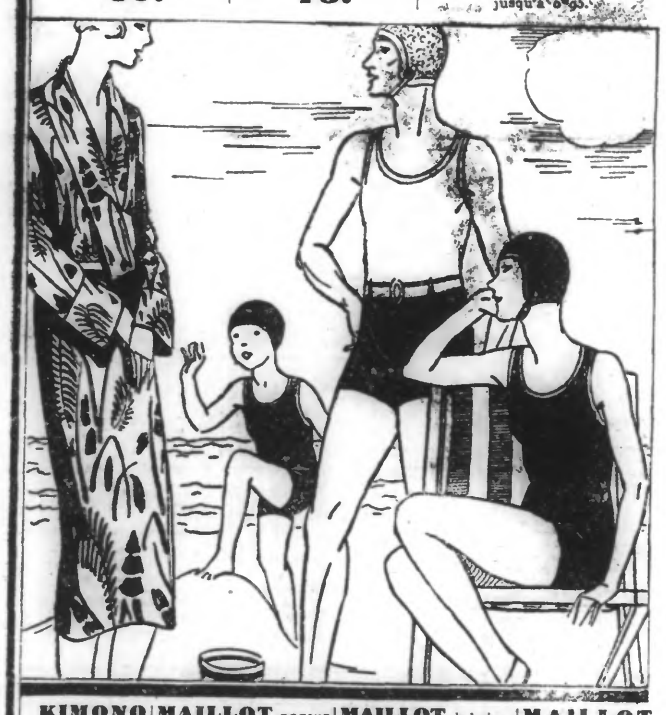

JUPE toile nationale, blanche, garnie plis piqués..... 29.

OMBRELLE toile basque, coloris variés, manche façon bambou... 23.

CEINTURE caoutchouc, boucle gala, blanc et couleurs..... 3.50

KIMONO "Ondine" pour sortie de bain, jolies dispositions Jacquard, bleu, tango ou rose. 69.

MAILLOT nageur pour enfants, en coton marine, rouge et or, 2 ans.. 4.25
3 à 6 ans..... 5.25
7 à 10 ans.... 6.25
11 à 14 ans... 7.25
16 ans..... 8.25
Le Bonnet caoutchouc... 1.60

MAILLOT de bains, imitation deux-pièces, blanc et noir, rouge et marine. En cotou. 19.90
En laine..... 39.
La Ceinture caoutchouc ... 3.90
Le Bonnet forme casque.. 9.90

MAILLOT nageur, coton fort, existe en corail, jade, rouge et roi. 14.90
Le même en laine, 32.
Le Casque, en caoutchouc. 4.50

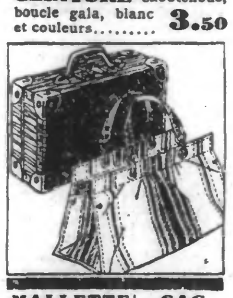

MALLETTE fibrille, verni havane, encadrement métal, serrure, crampons et poignée métal. 0m35 24. 40% 26. 45% 29. 50% 32. 55% 35. 60% 37. 65% 40. 70% 43.
SAC pour la plage, en toile basque, intérieur caoutchouté 14.90

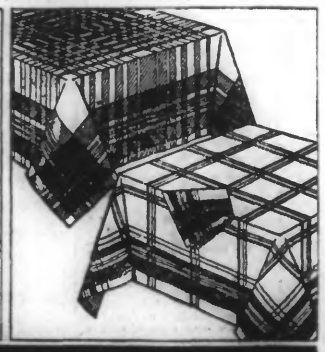

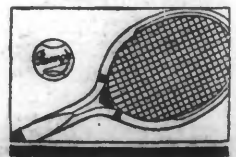

TRANSATLANTIQUE avec bras et rallonge, toile rayée, bois verni. Pour dames.... 23.50 Pour hommes... 25.
FAUTEUIL Deauville, moelle de rotin blanche, filets couleurs. 69.
NAPPE en cablé fond blanc, carreaux bleu, or ou rouge. 1m40 x 1m40 25.
LINGE DE TABLE "Toile basque" fond crème rayures et dispositions variées, la nappe 1m60 x 1m60..... 23. Les 12 serviettes 0m65 x 0m65..... 45.
BALLES de tennis réglementaires, marque "Ravenger". La boîte de 6 24.50
RAQUETTE réglementaire, cadre frêne, ressorts jaconas, deux ligatures, boyaux blancs et rouges, marque "Splendid". 29.