NOUS RECOMMANDONS vivement aux Malades de la Poitrine, aux Asthmatiques, à ceux qui souffrent des affections de la peau, du sang et des voies urinaires, les traitements scientifiques et sérs, les spécialités des Laboratoires de la Pharmacie de Trichon, M. VERHAEGHE, docteur de l'Université de Lille. Renseignements tous les jours. Men spreekt vlaamsch. 22775

La foire aux plaisirs du Fontenoy

Nous publions ci-dessous les numéros de la tombola gratuite qui a clôturé les fêtes organisées à propos de la Foire aux plaisirs au profit de l'arbre de Noël du Comité officiel des fêtes du Fontenoy:

1176 5159 7229 7918 7347 5853 2397 634 6807
7094 5060 9201 1067 1562 662 1657 7467 4244
1827 6600 1420 6700 248 367 2981 7705 1363
8948 7762 6394 1727 8645 6661 767 3628 3737
384 220 9184 93 6101 5247 4607 5743 3737
750 3124 2234 4168 5963 1191 6532 983 5530
8954

La distribution des lots se fera samedi 7 juin, à partir de 15 h., chez le trésorier, 318, rue Archimède. Les lots non retirés pour le 30 juin resteront acquis à l'œuvre.

« PRODUITS ETERNIT ». Ed. Hannouille-Wyffels, 5, avenue Hanbart, CROIX. - Téléphones Roubaix 26.33. (Croix 66). 28095

La braderie de la rue de Mouvaux

Les commerçants de la rue de Mouvaux organisent leur braderie annuelle pour le 14 juillet. 200 fr. de prix seront tirés au sort entre les marchands inscrits. Une réunion aura lieu pour les commerçants de la rue de Mouvaux le mardi 10 juin chez M. R. Deman, 62, rue de Mouvaux.

PAPIERS PEINTS & LINOLEUMS. — Choix imm. Heurez, 183, rue Epeule. Tél. 26.13. 29231

UNE ARRESTATION POUR VOL. — Mercredi matin, la gendarmerie a arrêté, rue Pierre-de-Roubaix, Jean Sibille, âgé de 54 ans, domicilié rue des Longues-Haies, cour Voitout, en vertu d'un extrait de jugement de la 11e chambre correctionnelle de la Seine, en date du 24 mars 1928. Jean Sibille avait été impliqué dans une affaire de vol. Il a fait opposition au jugement et a été remis en liberté.

Maison BIGOURD, 54, rue de Tourcoing, Rx. Teinture-Nettoyage. — **DEUIL en 8 heures.** — Téléph. [illegible] 29238

RADIO-CLUB DU NORD DE LA FRANCE. — Ce soir, à 19 h. 30, 55, rue du Maréchal-Foch, cours de préparation militaire et instruction technique par M. Lagouge : Les piles et accumulateurs.

BALATUM en Carpettes et au Mètre. Choix compl. Heurez, 181, r. Epeule. Tél. 26.13.. 30041

CHORALE LA RENAISSANCE. — Ce soir, à 20 h., répétition générale. Avis très important.

ASSURANCES SOCIALES. — Mutuelle « La Famille » (Section du Sacré-Cœur). — Permanence 139, boulevard de Strasbourg, jeudi, de 18 h. 30 à 20 h. 30, samedi de 14 à 16 h., et dimanche de 10 à 13 h. Tous les assujettis aux Assurances Sociales et futurs adhérents sont invités à se présenter à l'une de ces permanences, en vue de fournir les renseignements complémentaires qui permettront de les assurer de tous les avantages prévus par la loi. Se munir du livret de mariage, cartes retraites ouvrières et paysannes et cartes de combattant.

ÉTAIN, CUIVRE REPOUSSÉ, outillage et fournitures. Cours et leçons. 13, rue du Pays, Roubaix (1er étage). Dépôt de l'Artisan Pratique. 34183

UNION DES MAITRES ARTISANS. — Jeudi soir, de 6 à 7 h. 30, permanence au siège, « Café Pangore », 28, rue Pauvrée : Renseignements aux artisans. Les membres n'ayant pas encore leur carte sont priés de passer au plus tôt au siège.

ENTREPRISE Félix LANDRIEUX. Travaux de maçonnerie, etc. Bureaux et magasins 80, rue de Mouveaux (Tél. 29.00). Roubaix. 32986

COMITE DES FETES ENTREPONT. ORAN. HUTIN. — Une réunion de la Commission aura lieu le jeudi 5 juin, à 20 h., au siège, rue Delespaul.

GRANDE FANFARE. — Ce soir jeudi, à 19 h. 45, réunion à l'Hippodrome, pour le concert de l'Amicale des Arts, en tenue avec petits pupitres. Des pourtours sont réservés pour les musiciens et leurs familles qui voudraient bien les accompagner. Distribution des cartes à 19 h. 30, à l'entrée de l'Hippodrome.

A la Jupe Elégante
22, RUE NEUVE, 22
(près de la Grand'Place, derrière la Mairie)
ROUBAIX
ROBES-MANTEAUX
Création chaque semaine
des Dernières Nouveautés de Paris.
MAISON DE CONFIANCE
IMMENSE CHOIX 34316

CROIX

LA GRANDE FÊTE MUTUALISTE DU 22 JUIN

Cette fête qui est appelée à un grand succès, aura lieu dans le square de l'Hôtel de Ville, mis gracieusement à la disposition de la société de secours mutuels Saint-Pierre, organisatrice de la fête, par l'Administration municipale.

Avant le concert, un imposant cortège composé de toutes les sociétés de la ville et des Philanthropes de Lille, parcourra les principales rues de la ville.

Cette manifestation est organisée au profit du Sanatorium mutualiste de Sailly-lez-Lannoy en voie de construction.

Le prix d'entrée du grand concert est fixé à 1fr par personne, et pour éviter l'encombrement aux guichets le 22 juin, une permanence pour la vente des tickets, est établie Café Saint-Pierre, place de la Liberté, tous les dimanches à partir de 11 h.

HARMONIE LES INTIMES. — Ce soir jeudi, à 20 h., répétition générale. Nouveaux morceaux à l'étude.

WASQUEHAL

CONSULTATION DES NOURRISSONS. — Aujourd'hui jeudi, à 15 h., à la Mairie, pour le quartier du Centre.

CHIFFRE D'AFFAIRES. — Demain vendredi, de 9 à 11 h., à la salle des fêtes de la Mairie, paiement de la taxe sur le chiffre d'affaires pour les commerçants payant mensuellement.

COFFRES-FORTS
BAUCHE
93, rue de Richelieu - PARIS
Agent: 3, rue de Roubaix - LILLE
CATALOGUE FRANCO

WATTRELOS

ASSOCIATION DES VICTIMES DE L'ESPIERRE ET DE SES AFFLUENTS

La Commission de l'Association nous prie de faire savoir à tous les adhérents qu'ils peuvent et doivent déposer dans le plus bref délai, au siège de la société, leur dossier relatif aux dégâts subis du fait des dernières inondations de l'Espierre (Indemnités pour perte de travail, dégâts aux habitations et aux jardins potagers, indemnité aux commerçants pour mévente).

On compte sur la bonne volonté des adhérents de l'association pour une plus juste estimation des dommages subis et on espère que tous les membres feront, une fois de plus, confiance à la Commission.

Ces dispositions concernent le quartier des Ballons, le hameau du Breuil, l'Ile du Diable. Pour tous renseignements utiles, s'adresser au siège de l'Association, 256, rue des Ballons.

UNE FÊTE CHEZ LES ANCIENS ÉLÈVES DE SAINT-JOSEPH

Au cours de la réunion d'aujourd'hui jeudi, qui aura lieu à 19 h. 30, au Foyer des jeunes, les Anciens Elèves de Saint-Joseph célébreront le trentenaire de présidence de M. Henri Hage.

La Commission invite cordialement toutes les familles de ses membres à assister à cette fête, qui sera présidée par M. l'abbé Saint-Venant, doyen et au cours de laquelle le Cher Frère François de Sales parlera des Amicales catholiques.

On reçoit les dernières adhésions pour les Assurances sociales à « La Famille ».

Une brillante tombola terminera la réunion.

Les concours de chant et de déclamation du 14 juillet

La Commission municipale des fêtes se réunira prochainement, en vue de l'élaboration du programme de la fête nationale du 14 juillet. Comme les années précédentes, les concours de chant et de déclamation seront à l'affiche et nul doute qu'ils n'obtiennent du public le succès qui se confirme d'année en année. Aussi, dès à présent, les chanteurs et déclameurs peuvent se préparer à affronter le jury. Nous ferons connaître incessamment les prix qui seront attribués dans les différentes catégories des concours.

Les fêtes du Laboureur

Les samedi 7, dimanche 8 et lundi 9 des jeux le dés comportant de superbes lots, seront organisés au profit de la caisse des fêtes du quartier. Le rebattage des jeux se fera le lundi 9 juin, à 19 h., chez les commerçants suivants: A. Dusoulier, 139, rue Carnot; Fernand Bohez, 14, rue du Rivage; Jules Monet, place Carnot; Deloof Vanstraezeel, Grande-Rue, pont du Laboureur. Les bénéfices de ces jeux seront remis à la caisse du Comité des fêtes du quartier afin de donner plus d'éclat à la fête et un plus grand rendement aux œuvres de bienfaisance.

AMICALE DES CHAUFFEURS D'AUTOS. — Aujourd'hui jeudi, à 19 h. 30, au siège, rue Carnot, 57, réunion générale.

UNION CHORALE. — Ce soir, à 19 h. 30, répétition générale, au siège, 15, Grand'-Place.

CHORALE ST THERESE. — Ce soir, à 19 h. 30, répétition pour tous les choristes à la tribune. A l'étude, Messe de Kigniard.

RENARDS
du Canada, de Russie, Mongols : Argentés, croisés, bleus, martre, Isabelle. - PÉKANS
CHOIX - QUALITÉ - BON MARCHÉ
Toujours 30 % moins cher qu'ailleurs
AUX 100.000 FOURRURES
105 bis, rue de la Gare, ROUBAIX. 37588

LANNOY

LYS

Les funérailles de M. Jean Deffrennes

Mercredi à 10 h., ont eu lieu en l'église Saint-Luc, au milieu d'une très nombreuse assistance qui avait voulu rendre un suprême hommage à cet homme de bien, les funérailles de M. Jean Deffrennes, industriel, médaille d'or de la Prévoyance sociale, président du Conseil d'administration de la Banque du Nord, président de la Caisse d'épargne de Lannoy.

La levée du corps a été faite au domicile du défunt par M. le vice-doyen Delautre, entouré du clergé. Le personnel de l'usine Deffrennes-Canet et celui de la Banque du Nord, précédaient la dépouille mortelle. Des employés portaient des plaques-souvenirs et de magnifiques couronnes de fleurs, offertes par le personnel de l'usine, par l'Union des fabricants de tissus d'ameublement, la Caisse d'Epargne et l'Automobile-Club.

Les cours du poêle étaient tenus par MM. Flament, directeur de la Banque du Nord; le docteur Parmentier; E. Catrice, E. Rasson, Bovar, Jaspar, Vernier, industriels, et Spriet, directeur de la maison Deffrennes-Canet. Le deuil était conduit par MM. André, Jules, Léon, Paul, Jean et René Deffrennes, fils du défunt, accompagnés respectivement de Mgr Régent, de MM. les abbés Castel, curé de la chapelle Sainte-Thérèse; Agache, curé du Saint-Rédempteur, à Roubaix; Baillieux, doyen de Lannoy; Boulangé, curé de Saint-Michel, à Roubaix, et le curé de Pendé.

Dans la nombreuse assistance, nous avons remarqué la présence de MM. Laurens, directeur du Comptoir national d'Escompte de Paris; Leclercq, sous-directeur à Fourmies; L. Seynaeve, A. Legrand, G. Piat, directeurs des succursales de Roubaix, Fourmies et Lannoy; J. Desrumaux, A. Deronne, M. Leroy, Lehembre, Leleu, ingénieurs; Lenglart, vice-président du Tribunal civil, à Arras; G. Dekeirel, juge à Dunkerque; R. Dekeirel, Jules Canet, avocats; les docteurs Wiot, Leborgne, Faidherbe; M. Mory, notaire; Gilbert Sardier; Dujardin, maire de Lannoy; MM. Fernand et Maurice Leborgne; Georges Boutemy, industriels, etc., La messe a été célébrée et l'absoute donnée par M. l'abbé Delautre.

Après le service funèbre, le corps a été transporté au cimetière de Lannoy, où a eu lieu l'inhumation dans le caveau de famille.

Devant la tombe, trois discours ont été prononcés. **M. Flament**, au nom du Conseil d'administration de la Banque du Nord a mis en évidence les hautes qualités du défunt, qui fut un administrateur zélé, intègre et courtois.

M. Edouard Rasson adressa, au nom de l'Union des fabricants de tissus pour ameublement, un suprême adieu à celui qui fut un confrère estimé, aujourd'hui regretté de tous, et dont le souvenir restera vivace dans les cœurs de tous ceux qui l'ont connu et apprécié.

M. Spriet, directeur commercial de la maison Deffrennes-Canet, prononça à son tour, au nom du personnel, un adieu ému au patron regretté, à celui qui, par ses qualités de technicien, son goût pour les affaires, sa ténacité au travail, a développé cette maison, qui occupe actuellement un rang appréciable.

« Il estimait et savait apprécier le mérite de ses collaborateurs, dit-il notamment, et n'était pas insensible aux efforts fournis. Un peu avant sa mort, il dicta à sa famille, le devoir qui s'imposait à elle pour garder, dans son personnel, cet esprit de dévouement qui l'anime.

» Cher M. Jean, dit en terminant M. Spriet, nous vous promettons de continuer notre dévouement à l'œuvre qui fut toute votre vie et nous garderons fidèlement le souvenir de vos enseignements. »

LES NOCES D'OR DES ÉPOUX MEERSMAN-LIÉTANIE

Ainsi que nous l'avons annoncé, c'est le lundi de la Pentecôte 9 juin, que seront célébrées les noces d'or de M. et Mme Meersman-Liétanie. A cette occasion, les jubilaires assisteront à une messe célébrée à leur intention, à 11 h., en l'église Saint-Luc, à la suite de laquelle ils seront reçus à la Mairie par le Conseil municipal.

Une société de musique reconduira les jubilaires à leur domicile, rue Franklin. Un vin d'honneur sera offert par le Comité et un souvenir leur sera remis par les habitants du quartier.

MUSIQUE MUNICIPALE. — Aujourd'hui jeudi, à 15 h. 30, répétition générale, du programme du concert de la Pentecôte, à Néchin.

FLERS

EBOUAGE. — Le service d'ébouage de la section du Brouck aura lieu le vendredi matin à partir de 7 h. au lieu du samedi 14.

WILLEMS

Au Bureau de Bienfaisance

La Commission administrative du Bureau de bienfaisance s'est réunie lundi 2 juin, à 20 h., à la Mairie.

Compte de gestion et compte administratif. — La Commission approuve le compte de gestion présenté par M. le Receveur et le compte administratif présenté par M. l'Ordonnateur, se soldant tous deux par un excédent de recettes de 4.057 fr. 43.

Budget additionnel 1930. — Elle établit ensuite le budget additionnel de l'exercice 1930 s'équilibrant par une somme de 4.057 fr. 43 en recettes et en dépenses.

Budget primitif 1931. — Enfin, elle établit le budget primitif pour l'exercice 1931, présentant une somme de 8.127 fr. en recettes et en dépenses.

CONSULTATION DE NOURRISSONS aujourd'hui jeudi, à 20 h., à la Mairie.

FOREST-SUR-MARQUE

UNE EXCURSION AUX CHAMPS DE BATAILLE D'ARTOIS

La Fraternelle des Anciens Combattants organise pour le 6 juillet, une excursion dont l'itinéraire est le suivant: Arras, Lorette, Lens et champ de bataille de l'Artois. Cette excursion promet d'obtenir le succès des précédentes.

Afin de permettre au Comité organisateur d'être fixé rapidement, il est conseillé aux anciens combattants et à leur famille, aux membres honoraires et amis désireux de participer à ce voyage, de se faire inscrire d'urgence chez M. Masquelier et M. Dujardin.

Le prix du voyage est de 35 francs par personne, dîner compris.

ASCQ

PERCEPTION DU CHIFFRE D'AFFAIRES. — La perception de la taxe sur le chiffre d'affaires aura lieu le 6 juin, de 8 h. 30 à 10 h. 30, chez Mme Vve Henno, rue Marceau; de 8 h. 30 à 10 h., chez M. Roisse, rue Colbert.

CONSULTATION DES NOURRISSONS aujourd'hui jeudi, à 15 h., à la Mairie.

IL SAUVE LA VIE !
C'est chaque jour que l'HENYL super-reconstituant, contribue à sauver la vie à de nombreux malades. Combien d'organismes anémiés, par exemple, n'a-t-il pas arraché à la tuberculose ? Si vous êtes déprimés, anémié, par le surmenage ou la maladie, régénérez votre organisme en faisant une cure d'HENYL. En quinze jours, moins peut-être l'HENYL vous remettra complètement. En vente, toutes pharmacies. 37559d

TOURCOING

Aujourd'hui, jeudi 5 juin :

Hôtel de Ville : Bureaux ouverts au public de 9 à 12 h. et de 14 à 17 h.

Caisse d'Epargne : de 9 h. 30 à 11 h. 30 et de 14 à 16 heures.

Etablissement Municipal de Bains : de 9 à 11 h. 30 et de 14 à 18 h. 30.

Marché : de 8 à 13 h.

Bibliothèque Communale : de 9 à 12 h. et de 14 à 18 heures.

Bibliothèque Populaire : de 16 à 19 h.

Bibliothèque Catholique, 13, rue des Orphelins : de 14 à 20 h. 18 h.

LE CINQUANTENAIRE DE LA PAROISSE du SACRÉ-CŒUR

Le 27 et 29 juin, la paroisse du Sacré-Cœur célébrera en grande pompe le cinquantenaire de sa fondation.

Il y a exactement cinquante ans, le 9 mai, que l'église du Sacré-Cœur fut ouverte au culte, comme l'atteste une plaque commémorative apposée dans la nef gauche de l'église. Cette plaque, en ses termes concis, contient, en réalité, toute l'histoire de sa fondation.

En voici d'ailleurs la copie :

Cette église est érigée à la gloire du Cœur Très Saint de Notre Seigneur Jésus-Christ, grâce aux offrandes des habitants de la ville de Tourcoing, sur un terrain donné en l'an de grâce 1290, par Mathilde Mahaut, comtesse de Guisnes et de Saint-Paul, et Arnoud, son neveu et héritier, comte de Guisnes et seigneur de Tourcoing, au profit des pauvres de la dite ville.

Après avoir servi pendant six siècles à leur soulagement, ce terrain fut acheté par le Conseil municipal, à l'administration des Hospices, le 26 juin 1876, à la demande du maître Désiré Van Borkstael, curé-doyen de la paroisse Saint-Christophe et lui fut donné à charge de construire l'église actuelle.

Louis Croin, architecte, en dressa les plans. Augustin Masquilier, entrepreneur, les exécuta. S. Gr. Mgr Monnier, évêque de Lidda, en posa la première pierre le 8 juillet 1877, l'ouvrit au culte, le 9 mai 1880. Mgr Sonnois, archevêque de Cambrai, la consacra solennellement le 24 octobre 1890. Maître Ch. Ducoulombier en étant le premier curé.

Deux prêtres, seulement, eurent à administrer cette importante paroisse, en ces cinquante

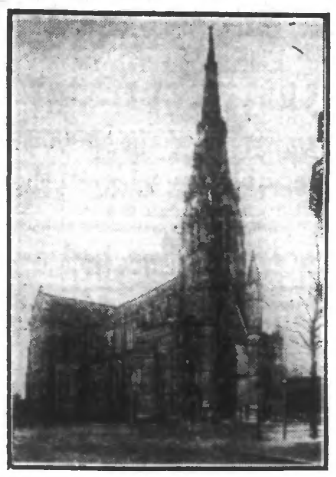

L'ÉGLISE DU SACRÉ-CŒUR

ans : M. le chanoine Ducoulombier, de 1880 à 1911, et M. le chanoine Malaquin, nommé pro-curé, en février 1910, qui prit la succession à la mort du chanoine Ducoulombier.

Nous reviendrons ultérieurement sur l'œuvre immense accomplie par ces deux prêtres.

Voici, auparavant, dans ses lignes essentielles le programme des cérémonies qui se dérouleront à l'occasion de ce cinquantenaire.

Le vendredi 27 juin. — A 7 h.: Communion générale. — A 8 h.: Consécration de l'autel de la Vierge et de l'autel de Saint-Joseph, par Mgr Defebvre. — A 10 h.: Grand'messe solennelle, chantée par la Chorale paroissiale mixte. — A 20 h., sous la présidence de Mgr Defebvre: Concert spirituel, au cours duquel seront donnés d'importants fragments du « Messie », de Hoendel, notamment des première et deuxième parties, avec accompagnement d'orchestre, le tout sous la direction de M. J. Wibaut, l'éminent chef de la Chorale mixte. Allocution par le R. P. Padé, des Frères Prêcheurs. Salut solennel, avec des œuvres de Palestrina, Victoria, Rameau, Latorney, etc...

Dimanche 29 juin. — A 10 h., sous la présidence de Mgr Liénart: Grand'messe pontificale célébrée par Mgr Defebvre. On interprétera la messe de Fauchey, avec orchestre. — A 17 h.: Salut solennel et consécration de la paroisse au Sacré-Cœur.

Dès à présent, les nombreux fidèles de la paroisse du Sacré-Cœur s'apprêtent à célébrer pieusement ces deux journées qui consacreront cinquante années de travail et d'apostolat féconds, de dévouement et de sacrifices de leurs vénérés pasteurs.

GOUTEZ LA BIERE DU TILLEUL. 37546

A LA FÉDÉRATION DES COMBATTANTS

La carte du combattant à tous les prisonniers de guerre

Le bureau de la Fédération avait eu son attention attirée sur le fait que de nombreux militaires faits prisonniers de guerre à Maubeuge, en septembre 1914, se voyaient refuser la Carte du Combattant, sous le prétexte qu'ils n'appartenaient pas à une unité combattante au moment de leur captivité.

Le bureau, estimant avec raison que tous les prisonniers de Maubeuge se trouvaient dans une situation identique, avait chargé MM. Caplette et Haquette, représentant la Fédération au Congrès national de l'U.N.C., à Lyon, de soumettre le vœu suivant:

« Les militaires des armées de terre et de mer qui ont été faits prisonniers de guerre ont droit à la Carte du Combattant, quelque soit l'unité à laquelle ils appartenaient au moment de leur captivité.

Après une discussion assez longue, ce vœu fut adopté à l'unanimité par la 3e Commission, chargée d'étudier les questions de la Retraite du Combattant et de la Carte du Combattant.

Ce vœu sera transmis à la Confédération Nationale des Anciens Combattants pour suite à donner.

Le bureau poursuivra la réalisation de ce vœu et tiendra les membres de la Fédération au courant.

Après l'assemblée du Groupe des Remplaçants

A l'issue de l'assemblée annuelle du Groupe des Remplaçants, les membres présents avaient décidé à l'unanimité l'envoi au nouveau président d'honneur du groupe, le maréchal Pétain, d'un télégramme ainsi conçu:

« Les 980 membres du Groupe des Remplaçants, réunis en assemblée générale annuelle, acclament unanimement le maréchal Pétain, leur président d'honneur et lui adressent l'hommage de leur respectueuse sympathie et de leur ardente admiration. »

En réponse, M. Derveux vient de recevoir le télégramme suivant:

« Très sensible à sentiments exprimés, adresse à groupe remerciements bien sincères.

» Maréchal Pétain. »

Groupe du Blanc-Seau

Une réunion générale des membres du groupe aura lieu samedi prochain 7 juin, à 20 h., au siège, Café du 9e Hussards, 107, rue de Mouvaux. Au cours de cette réunion, tous renseignements seront donnés pour bénéficier des avantages accordés aux anciens combattants dans le cadre des Assurances sociales. Cette question étant très importante, la Commission compte sur la présence de nombreux adhérents.

VENEZ VOIR Lundi de la Pentecôte, L. Vandendriessche, Meubles, 62, rue de Gand, Tourcoing. Grand rabais sur tous articles à l'occasion de la Braderie. 37562d

LES GRANDES FÊTES de la CROIX-ROUGE

Nous avons publié mercredi le programme des grandes fêtes qui doivent se dérouler samedi, dimanche et lundi prochain dans le populeux quartier de la Croix-Rouge. Nous donnons aujourd'hui l'itinéraire que suivra le grand cortège musical et carnavalesque:

Partant de la rue du Chêne-Houpline, tête rue d'Avesnes, il empruntera les rues Haute, Duguay-Trouin, des Piats, Buffon, du Beau-Laurier, de Marengo, du Chêne-Houpline jusqu'au Moulin-Fagot, de la Croix-Rouge jusqu'à la place de la Croix-Rouge. Dislocation rue de Fleurus.

Le défilé devant les autorités aura lieu devant le kiosque du Beau-Laurier.

Les habitants qui se proposent de décorer leurs maisons et de concourir pour les primes, sont priés d'en aviser M. Verfaillie, 330, rue de la Croix-Rouge, pour être assuré que le jury ira constater et juger.

Comptabilité. Tanghe, expert, r. Marceau. 36946

LA BRADERIE DE LA RUE DE GAND

Tous les ans, le Comité des fêtes des commerçants de la rue de Gand, organise, le lundi de la Pentecôte, une grande braderie qui connaît un très grand succès. Cette fois encore, si le temps le permet, la rue de Gand aura une braderie remarquable, car le Comité organisateur n'ayant rien négligé pour en assurer le grand succès

La musique égaiera le quartier, tandis que d'amples distributions de jouets, ballons, souveniers, etc., seront faites aux enfants.

De plus, de nombreuses et saines distractions attendent les visiteurs, à qui le Comité donne rendez-vous pour lundi 9 juin, au matin.

TITRES AMORTISSABLES en 10 et 15 ans. Oblig. sexennales inaliénables. Paiem. compt. BANQUE ESTIÉVENART, 43, rue Arts, Lille. 37470

Après la foire aux plaisirs de Notre-Dame de Lourdes

Le Comité remercie chaleureusement les bienfaiteurs qui ont bien voulu nous envoyer des dons et qui ont donné leur concours dévoué; également toutes les personnes qui se sont dévouées au succès de la fête et les visiteurs qui les ont encouragés. Il convient de signaler la parfaite tenue de tous les comptoirs et en particulier le buffet tenu impeccablement à la satisfaction de tous.

BOUCAU chausse bien les Messieurs. 37540

La foire aux plaisirs de l'Amicale du Flocon

La clôture du concours de ballons a eu lieu dimanche dernier.

En voici le résultat: 1. J. Parent, 196 km.; 2. R. Debouver, 154 km.; R. Beulque, 146 km.; G. Lobelle, 138 km.; N. Brunet, 132 km.; M. Decaroin, 122 km.; Lumblin, 117 km.; H. Deletombe, 117 km.; P. Verheyen, 103 km.; F. Debergher, 93 km.; M. Fleury, 92 km.; R. Beulque, 67 km.; J. Brunet, 48 km.; R. Wimmes, 48 km.

Les prix seront distribués samedi prochain 7 juin, à 20 h., au Foyer de l'Amicale.

Une collision d'autos

Vers 21 h., au carrefour des rues du Château, de l'Est et Winoc-Chocquel, l'autobus belge conduit par M. Gaston Liefhooghe, 30 ans, demeurant rue de Wervicq, à Zillebecke, servant au transport des ouvriers belges, a été tamponné par le camion-automobile de M. Thiempont, 30 ans, entrepreneur de transports, 105, rue de la Belle-Vue.

Seul M. Remi Cardoen, 37 ans, chauffeur d'usine, demeurant à Becelaere, a été blessé à l'œil gauche. M. le docteur Rosset a fait conduire le blessé à la clinique de M. le docteur Gabert.

Un commencement d'incendie

Mercredi, à 6 h. 55, les pompiers ont été appelés chez M. H. Lefebvre, rue du Capitaine-Guynemer, où un commencement d'incendie s'était déclaré dans un magasin de triage de laines. Par suite de l'échauffement, diverses matières s'étaient enflammées. Grâce à quelques seaux d'eau, tout danger put être conjuré. Dégâts: 200 francs.

UN BEL ACTE DE PROBITÉ. — Une mère de famille ouvrière avait perdu dimanche, entre la place des Phalempins et la rue de Flandre, à Tourcoing, un portemonnaie contenant la somme nécessaire aux achats de nourriture de la semaine. A la suite d'une petite annonce parue dans le « Journal de Roubaix », l'objet perdu lui rapporté par Mme Lelong-Pacot, demeurant 187, rue de Menin, qui l'avait trouvé. Nos félicitations pour cet acte de probité.

INDESIRABLES. — La Sûreté a arrêté Henri Van Gorselaer, 18 ans, homme de peine, domicilié à Mouscron, 21, rue du Blanc-Pignon, qui s'est rendu coupable d'infraction à un arrêté d'expulsion.

UN VOL DE CUIVRE. — Vers 18 h., Jérôme Devrendt, 27 ans, chauffeur d'usine, demeurant 269, rue de Courtrai, à Menin, a été surpris en flagrant délit de vol de cuivre et de bronze à l'usine F. Masurel frères, aux Francs, où il travaille. L'enquête a permis d'établir qu'il avait comme complice, un homme de peine, Jules Hemert, 34 ans, demeurant à Linselles, rue du Kemmel. Tous deux ont été déférés au Parquet.

LA FRAUDE. — Les douaniers ont arrêté et remis entre les mains de la gendarmerie, le nommé Jean Neyttens, 27 ans, demeurant à Roubaix, 46, rue Pierre-de-Roubaix, qui était porteur de 27 kilos de tabac de provenance étrangère.

UNION DES SOCIETES DE SECOURS MUTUELS DE TOURCOING. — Les membres des sociétés affiliées à l'Union de Tourcoing : La Prévoyance, la Mutuelle des Employés, les Etablissements F. Masurel frères, les St-Louis, etc., etc., sont invités à assister au cortège de la Mutualité dimanche 8 juin, à 15 h. 30 à Lille. Rassemblement boulevard Vauban, 9 et 11, face au Palais de la Mutualité. Les heures des trains seront indiquées samedi par la voie de la presse.

LA TOMBOLA DES « CRICK-SICKS ». — La distribution des lots aura lieu du 17 au 20 juin, de 17 à 19 h., au 25 bis, rue de la Cloche.

ORPHEON TOURQUENNOIS. — Répétition ce jeudi, à 20 h.

CHORALE LA VOIX DES COMBATTANTS. — Ce jeudi, à 19 h. 30, au siège, répétition partielle pour les barytons et les basses.

UNION CHORALE DE LA TOSSEE. — Ce jeudi, à 20 h., au local, réunion de la Commission. Pas de répétition cette semaine.

CLUB DES 13. — Ce jeudi, à 19 h. 15, réunion au siège, « Café Gambrinus », Grand'Place.

MOUVAUX

AU PROFIT DES VIEILLARDS DE L'HOSPICE. — La soirée organisée par le Dancing Palace, installé place de la Paix, au profit des vieillards, a produit la somme de 235 fr. 30, destinée à l'amélioration de l'ordinaire des hospitalisés. La Commission administrative des Hospices a remercié M. Dedeyne pour son beau geste.

PERCEPTION. — Samedi 7 juin, de 8 h. 30 à 10 h. 30, à l'Ecole des garçons, rue de Roubaix, paiement des rentes viagères et des accidents de travail.

PERMIS DE DANSER. — Les débitants de boissons qui voudraient faire danser et jouer de la musique dans leurs établissements à l'occasion des fêtes de la Pentecôte sont priés d'établir dès maintenant leur demande écrite à M. le Maire.

MARCQ-EN-BARŒUL

PAIEMENT DES ALLOCATIONS. — Le paiement des allocations aux vieillards, infirmes, incurables, femmes en couches, familles nombreuses, aura lieu le mardi 10 juin, aux heures habituelles, 5, rue des Peupliers.

Il y a plus triste qu'une maison sans enfants, c'est une cuisine sans réchaud à Gaz.
27, rue Carnot - TOURCOING

NEUVILLE-EN-FERRAIN

Avis important aux Anciens Combattants et Victimes de la Guerre

Une réunion générale aura lieu samedi prochain 7 juin, à 19 h., au siège, 11, place de la Mairie. Compte rendu trimestriel. Renseignements importants sur les formalités à remplir pour bénéficier des subventions de 25 à 60 % dans le cadre des Assurances sociales. La Commission compte sur la présence de tous les adhérents.

HALLUIN

M. CORNETTE, SECRÉTAIRE DE LA BOURSE DE LA C.G.T.U., EST EXCLU

Il y a huit jours se tenait à la Maison du Peuple communiste, une réunion du Sous-Rayon d'Halluin, Roncq, Comines, Wervicq, appelé à se prononcer sur la demande de la cellule Loridon, sur l'exclusion de M. Cornette, secrétaire de quatre syndicats à la Bourse du Travail. Cette réunion se prolongea jusque minuit sans résultat. Mardi, à 20 h. 200 personnes assistaient à une seconde réunion.

D'après les renseignements que nous avons pu recueillir, l'exclusion de M. Cornette, qui avait d'ailleurs été attaqué dans une lettre adressée par le Parti au Bureau régional, a été exclu, dix-huit voix s'étant seulement prononcées pour son maintien.

MM. Ramette, Loquel, Gilbert Declercq et Bostoen prononcèrent des allocutions réprimant les tendances de M. Cornette, que défendait M. Desmettre, maire d'Halluin.

Cette décision était prévue comme nous l'avons dit récemment.

Après les fêtes de Jeanne d'Arc

Vendredi 6 juin, à 20 h., aura lieu, au Café de la Mairie, une réunion du Comité des fêtes de Jeanne d'Arc, pour le tirage au sort du billet de pèlerinage à Lourdes offert par un généreux anonyme. Les personnes qui se sont fait inscrire au tableau d'honneur des familles ayant montré le plus de dévouement lors de la fête du 11 mai, sont invitées à se faire représenter à cette réunion. Le présent avis tiendra lieu de convocation.

A L'OLYMPIQUE SPORTING HALLUINOIS. — L'équipe 1A se déplace à Péruwelz le dimanche 8 juin, pour disputer un magnifique tournoi doté de deux coupes de valeur. Les équipiers ne reviendront que le lundi soir et auront le plaisir de visiter dans la matinée du lundi dela Pentecôte, les sites merveilleux de Bonsecours et des environs. Se conformer rigoureusement aux convocations.

— **Match de charité.** — Le 31 août, l'O.S.H. recevra l'A.A. de Mouscron. Dès maintenant des tickets valables pour ce match sont mis en vente et le total recueilli sera versé en temps voulu à la vieille mère au regretté Julien Vanderheeren. L'O.S.H. et le club des supporters « Allez l'O.S. » comptent en cette occasion sur la bonne volonté de tous.

— **Avis.** — Les séances d'athlétisme se continuent régulièrement, le mercredi et le vendredi de chaque semaine.

PAIEMENT DES ALLOCATIONS AUX VIEILLARDS. — En raison du lundi de la Pentecôte, le paiement des allocations mensuelles aux vieillards, aux infirmes et aux incurables aura lieu le mardi 10 juin, à partir de 9 h., à la Mairie.

DON AU GROUPE DES MUTILÉS d'une somme de 62 fr., quête lors du mariage de M. et Mme Degardt-Quidonsse.

LYRE HALLUINOISE. — Jeudi, à 19 h. 30, répétition générale et obligatoire au siège, « Café du Lion d'Or ».

CHRONIQUE COLOMBOPHILE. — Creil, organisé par l'Hirondelle, chez M. Ed. Vouters, rue de Lille; 224 pigeons lâchés à 8 h. 30. — 1. Desplancke, Dejonghe, Vanheule, Onraet, Lootens, Declercq, Vanbeule (régulateur), Vervacke, Eckout; 10. Vanlerberghe, Lahousse, Boutry Declercq, Vervacke, Vervacke, Boutry, Lecompte, Morisse, Vervacke; 20. Gevaert, Lefebvre, Morisse, Maret, Lahousse, Tease Vandaele, Vervaecke, Debevère, Gevaert, Dupuis, Buyl, Lootens, Dassonville, Simono, Debevère Debevère, Vve Deduytsche, Debevère, Debevère, Vouters; 40. Lecompte, Maréc, Boulty, Vouters, Decoene, Vouters, Spléte, Vervacke; bouquet, Onraet. — Vitesse du premier pigeon, 1533.22, du dernier 1418.23.

ETAT-CIVIL. — Naissance. — Denis Lemonnier, rue du Forage, 8.

Décès. — Camille Lagae, 61 ans, rue Basse, 47. — Marie Vanlerberghe, 36 ans, rue des Marins, 64.

RONCQ

La fête de la Ligue Patriotique des Françaises

La grande séance récréative, organisée à l'occasion de la fête annuelle de la Ligue Patriotique des Françaises, a obtenu un très vif succès. Présidée par le P. Gouthier, originaire de Roncq et missionnaire au Cameroun, elle avait attiré dans la salle des fêtes de la Maison Paroissiale, rue du Docteur-Galissot, une assistance nombreuse.

La section des Jeunes a excellemment interprété le drame si poignant « Celles qui se sacrifient, qui montre l'influence désastreuse de la mauvaise éducation et l'importance du choix des lectures.

Belle journée dont le succès récompense toutes celles qui, avec la dévouée présidente, Mme Leurent-Hazebroucq, avaient préparé cette belle fête.

La ducasse du Centre

La ducasse d'été du Centre aura lieu dimanche et lundi prochains. Des for