On me croyait perdue

Madame PRAUCHE
née à Paris, le 27 Mars 1899
Nervosité - Insomnies - Perte de l'appétit
Dépérissement et Amaigrissement - Courbature

Paris, le 26 Août 1929

Monsieur Richelet,

Je ne sais comment vous exprimer ma gratitude pour ma guérison, due à votre merveilleux Ultra Fortifiant Richelet vitaminé et irradié.

Depuis quelques années, en effet (tout de suite après mon mariage), j'étais atteinte de troubles qui avaient vivement ému ma famille et mon mari. Devenue nerveuse, irritable, j'avais perdu le sommeil et l'appétit. Le peu que je mangeais avait de la peine à digérer et cela me donnait des vertiges et des angoisses très pénibles au point que j'avais dû cesser tout travail.

A force de maigrir et de dépérir, j'étais obligée de garder le lit la majeure partie du temps. A cette époque, une de mes belles-sœurs me conseilla d'essayer votre Ultra Fortifiant Richelet vitaminé et irradié, qui avait guéri plusieurs de nos amies. J'ai suivi son conseil et j'en suis bien heureuse car, en moins d'un an, j'ai tellement changé à mon avantage que l'on ne me reconnaît plus. J'ai repris 6 kilogs, je dors, mange et digère normalement. Mon caractère s'est aussi beaucoup modifié, ayant retrouvé toute ma gaieté d'autrefois. Aussi ai-je pu reprendre mes occupations sans fatigue.

Encore une fois merci, Monsieur Richelet, et je vous autorise bien volontiers à publier ma lettre. Puisse-t-elle faire connaître à d'autres malheureuses qu'elles peuvent tout comme moi être sauvées.

Madame PRAUCHE, 191, rue Belliard, Paris 18e

Cent fois plus actif que l'huile de foie de morue, l'Ultra Fortifiant Richelet, vitaminé et irradié, se substitue à ce remède indigeste et insipide, souvent même inactif, par oxydation lente de la vitamine "D". L'état général du malade se modifie parfois dès la première semaine; cette modification est toujours suivie d'une augmentation de l'appétit et d'un accroissement de poids; la radiographie permettrait de constater avec la plus grande précision l'évolution rapide de la recalcification du squelette. Dans le traitement des fractures, on écourte de moitié la durée de la réparation osseuse. Une carie dentaire disparaît en un mois. Les pertes en chaux et en phosphates (faire analyser les urines) sont immédiatement compensées sans régime alimentaire.

HÉMET - JEP CARRÉ

Quand la vie est en jeu...

...Il n'y a plus à hésiter: prendre de l'Ultra Fortifiant Richelet, vitaminé et irradié, issu de la merveilleuse découverte des vitamines et des rayons ultra-violets. La privation de vitamines, sans lesquelles la vie est impossible, entraîne des troubles graves de la croissance et du développement des os (rachitisme). Quant aux rayons ultra-violets indispensables à l'organisme comme le soleil lui-même, ils régissent le développement de tous les êtres vivants et permettent de guérir régulièrement le rachitisme ainsi que tous les états de débilité constitutionnelle ou acquise.

La triple association des vitamines, des rayons ultra-violets et des principes de la cellule vivante (chaux, phosphore, manganèse, fer, cholestérol ergostériné) connue sous le nom de vitamine "D" constitue l'Ultra Fortifiant Richelet qui est le plus puissant régénérateur et producteur de forces physiques et cérébrales, le meilleur excitant des échanges nutritifs et le traitement le plus complet en même temps que le plus énergique dans tous les cas de déminéralisation chronique et de toutes les maladies par faiblesse.

Indications. — Anémie, lymphatisme, scrofule, glandes, adénites, rachitisme, croissance, formation, prétuberculose, états convulsifs de l'enfance, phosphaturie, surmenage neurasthénie, convalescence, grossesse, allaitement, fractures, infections, sclérose des vieillards, etc...

Ultra Fortifiant RICHELET

En vente 16.80 (impôt compris) dans toutes les Pharmacies ou à défaut écrire aux Laboratoires Richelet, 2, bd de l'Eglise, Bayonne (Basses-Pyrénées). Envoi gratuit d'une brochure explicative.

Une bonne nouvelle pour la région

EXAMEN GRATUIT DE LA VUE

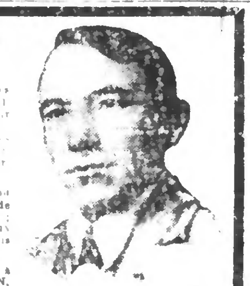

M. HAEGEMAN, Opticien Spécialiste invite toutes les personnes atteintes de mauvaise vue, enfants ou vieillards, même les personnes atteintes de myopie, à venir lui rendre visite. M. Haegeman possède un appareil permettant de donner les verres propres à la vue de ses clients. M. Haegeman visitera lui-même, et gratuitement les vieillards et impotents qui ne pourraient se déranger. Lui écrire.

On nous communique que M. HAEGEMAN, le grand optométriste, recevra sa clientèle, 90, boulevard de Belfort, ROUBAIX, tous les jours de 14 à 20 heures; jeudis et dimanches, toute la journée. — Tous ceux qui doutent de leur vue viendront recevoir ses conseils gratuits.

Voulez-vous voir clair? Adressez-vous à M. HAEGEMAN, l'éminent spécialiste de ROUBAIX, 90, boulevard de la Belfort, Roubaix, qui exécute les ordonnances rapides de MM. les Docteurs et Oculistes.

EN VERSANT 100 FRANCS

LE SOLDE payable en 10 mois, sans intérêt, vous obtiendrez de suite

Une SUPERBE BICYCLETTE de la célèbre fabrication **PEUGEOT** ROUTIÈRE - COURSE 1/2 COURSE à votre choix.

Toutes nuances d'émail. Finition impeccable. — Accessoires de 1er choix.

Garantie réelle sur tous modèles

MAISON A. DERRYX
301, Rue Jules-Guesde, 301 — *ROUBAIX*

Livré partout. - Prix courant sur demande.
Discrétion d'honneur. — Ouvert en semaine jusqu'à 19. h - Les Dimanches et Fêtes jusqu'à 13 h. 37558

Alphonse CERISIER
21 Anc. clerc de notaire 21 Rue Winne-Choequeel TOURCOING (Tél. 1051)

A VENDRE
Belle maison d'employé Tg. bâtie en 1914, quartier agréable, libre sous peu: 42.000 fr.
Maison libre près gare des Francs, parfait état, commerce ou habitation: 50.000 fr.
Maison libre près Tg. Jardin 700 m2 environ, [illegible] fr.
Maison ouvrière Tg. [illegible] Nouveau jardin [illegible] m2 [illegible] 12.000 fr.
Terrain à bâtir Tg. [illegible] à 47 fr. le m2.
Terrain Mont Halluin, [illegible] sur 58 m. près [illegible] 15 fr. le m2.
Renseignements gratuits.
Prêts hypothécaires. 87225d

Prêts sur Maisons
Henri DUTAT, 75, rue de l'Hôpital-Militaire, LILLE 20746

BELLE MAISON
campagne à vendre à l'amiable 10 km. Lille, route Douai, 7 pièces, v. dépendances, pâture planté, ent. clos, act. élevage, grandes facilités. Adresse au journal. 87223d

EX-INDUSTRIEL
recherche une retorderie laine-coton à reprendre. Ecrire init. B.B.X. au journal. 12653d

RECHERCHE
petite maison d'ouvriers de 15 à 20.000 fr comptant. Faire off. K.K.X. au journal. 12681

MAISON LIBRE
à vendre: 6 pièces, beau quartier, 1re mutation payé. Ecrire N.N.X. au journal. 12677d

A VENDRE
jolie maison: gaz, électricité, téléph. beau jardin. Faire offre Adresse au journal. 12660

MAISON LIBRE
en partie à vendre, facilité de paiement, 30.000 environ, rue de Lille, à Roubaix. - Ecrire P.P.X. au journal. 12679d

A VENDRE LIBRES
Rue Chevreul à Croix, maison à usage de commerce ou bourgeoise, bien placée. Prix: 30.000 fr.
Près place du Travail, superbe maison neuve. Conviendrait à petit rentier. Prix: 40.000 fr.

Près Rue de Lannoy
superbe maison bourgeoise. Conviendrait à rentier. Prix 65.000
VOIR O. PAYEN, 142, rue Saint-Jean, Roubaix. 87265d

BELLE MAISON
libre à vendre, 4 pièc., 3 chambres, eau, gaz, électricité, jardin, beau quartier Tourcoing. Ecrire X.D.D. journal. 71098d

MAISON LIBRE
d'employé à Tourcoing quartier Gendarmerie, à vendre 39.000. Ecrire X.O.O. journal. 71118d

COSTDUINKERKE - BAINS A VENDRE OU A LOUER à partir du 1er juillet

VILLA
spacieuse, confort., bien meublée, salle de bains, gar., etc. S'ad. Bples, Villa Le Terrier, Av. de la Mer, Oostduinkerke. 87187d

Immeuble Industriel
situé à Roubaix, 4.300 m. de salles bien éclairées, peut convenir pour toutes industries, maison de concierge, bureaux, etc. Prix intéressant. S'adr. au Nord Immobilier, 126, rue de Blanchemaille, à Rx. 87322d

A VENDRE
libre, quartier Epeule Rx. maison de commerce, 2 vitrines, parfait état, aucune reprise. Gaz, électricité. S'adr. G. Debeunne-Rohart, 59, rue Emile-Moreau, Roubaix. 87288d

Libre d'Occupation
au 1er août. A vendre, belle habitation rue Jules-Guesde à Roubaix. Grand'porte, atelier à nefs. Gaz, électricité. Aucune reprise. S'adr. G. Debeunne-Rohart, 59, rue Emile-Moreau, Roubaix. 87289d

A VENDRE
Quartier de la Makellerie, maison de commerce, très bonne situation. Conditions intéressantes. S'adr. G. Debeunne-Rohart, 59, rue Emile-Moreau, Rx. 87290d

Terrain à Vendre
[illegible] 1.200 m2 situé avenue des Villas, Roubaix. Adresse journal. 12193

Maison Commerce
à vendre, [illegible] avec licence, 3 appartements garnis, entrée particulière. Angle rue Courbet, 55, CROIX. 12695

A VENDRE A LEERS
Maisons av. jard.
16.000 et [illegible] 1 Libre. A Roubaix, Bd Strasbourg

Maisons bourg.
[illegible] 000 et 36.000 Avenue [illegible] km de Roubaix

Villa et Jardin
1000 m. garage, ch. cent. 9 pièces, 100.000 fr. A vendre centre Roubaix

Maison de Maître
jardin, pte coch. 375.000
Sr F. et J. Boyaval, arch. 43, r. Dr-Lezay, La Madel. 15 à 18h.30 Tél. Lille [illegible] 87

Pour vos PAVAGES
et terrassements, voir Léon Dewasme, Bd Industriel, chaussée Watt, 153. Tg et rue Thé[illegible] Rx (T. 539 Rx) 31330

Grande Propriété
à vendre à Tourcoing, à usage de toute industrie ou commerce, d'une contenance de 1.200 mq environ. Maison d'habitation, grand magasin avec étage, jardin, 2 entrées sur deux rues. Gaz, eau, électricité, téléphone. Ecrire aux init. W.P.P. au bureau du journal. 71471

FRANCE — BELGIQUE
Je prête
à tous sur hypothèques. Bonnes conditions. DESMET, Avenue Desprets, 62, Mouscron. 25629

MAÇONNERIE
Pour vos travaux de maçonnerie et transformations, voyez G. CRUPELANDT, 10, rue de la Gare, CROIX (Makellerie). Travail propre et garanti. Prix modérés. Tél. 41.02 Rx 29719

ENTREPRISE
Maison bon marché
avec terrain à vendre
ENTREPRISES de tous et [illegible] Maison spécialisée depuis 30 ans. Murs en plaques de ciment armé et tous genres de travaux en ciment. S'adresser à Fernand Leclercq, 14, rue du Bouquet, Tg. 33344

Pavages Dallages
Floris DESBARBIEUX 194, boulevard de Mulhouse Roubaix. [illegible] 34199

IMMEUBLES A LOUER

RECOMPENSE à qui procurera maison à Tg ou pièce particulière rez-de-ch. loy. jusque 250. Ecrire X.B.B. journal. 71084d

Appartement à louer
36, rue Houchard, Tg. 71093d

A LOUER
Jolie maison, 50, rue des Vosges, Rx. Tél. 20-31. 87216d

A LOUER
Chambre garnie pouvant faire cuisine dans maison bourgeoise, électricité, eau, W.-C. à l'étage, 24 fr. Entrée particulière. 107, Bd de Fourmies, Rx. 33d

FAMILLE
de 3 personnes recherche maison à louer pour le 1er juillet, loyer 100 à 250 fr. Rx. Tg ou environs. Ecrire rue Pour [illegible] M. [illegible] 12[illegible]

RUE JULES-GUESDE, Rx
A louer, jolie maison de commerce bien située. Voir 220, rue de Lille, Rx. 12367d

Recherche à Louer
petite maison ou 2 chambres avec grenier pour monsieur seul, Rx ou Tg. Ecrire initiales E.E.X. au journal. 12359d

Appartement à louer
2 pièces, entrée particulière, 10, rue de la Lys, Rx. 12618d

A LOUER
Roubaix, proximité centre, passage tramways, très belle maison, bourgeoise, porte cochère, garage et jardin. Installation sanitaire, chauffage central. Libre 1er août. S'adr. G. Debeunne-Rohart, 59, rue Emile-Moreau, Roubaix. 87291d

MALO-LES-BAINS
5 minutes de la plage, arrêt tramways place Kursaal, chambre et cuisine garnies, 2 lits, 15 juillet au 1er août, 300 fr.; août, 950; septembre, 300 fr.; août, 1 lit, 1 pièce pouvant faire cuisine, 500 fr. Visibles: 3, rue Hôtel-de-Ville. 87227d

Local Industriel
à louer, tissage ou toutes industries, bien situé. Ecrire au journal initiales Y.H.L. 9523d

MAISON A LOUER
à Mouvaux avec reprise de meubles. Ecrire X.C.C. journal. 71091d

A LOUER
Croix, Bd Zola, libre d'occupation, belle maison bourgeoise avec jardin 250 m2, gaz, électricité, eau potable. A traiter avec bail. S'adr. G. Debeunne-Rohart, 59, rue Emile-Moreau, Roubaix. 87292d

Recherche Maison
à louer avec 3 à 400 m. de terrain avec promesse de vente. Ecrire A.A.Y. journal. 12729d

MENAGE
de 3 personnes recherche pour le 1er octobre, maison ou demi-maison avec jardin, le mari s'occuperait du jardin, Roubaix ou environs. S'adr. 27, rue de Valmy, Roubaix. 87271

A LOUER
Tourcoing, Blanc-Seau, maison moderne, garage, chauffage central, jardin, loyer 600 fr. par mois. S'adr. 116, rue de Mouvaux, à Tourcoing. 86264

Appartements Libres
à louer. Adresse journal. 12482

APPARTEMENT
non garni, entrée particulière, à louer, 27, rue du Virolois, [illegible] Wattrelos. [illegible]

APPARTEMENT
à louer, 2 pièces au 1er, avec débarras et 2 pièces au second, eau, gaz, électricité. Ecrire au journal initiales B.E.D. 87232

Le Crotoy (Somme)
A LOUER
Juin et juillet, villa meublée 5 chambres, jardin, gaz, électricité, sortie sur mer. S'adr. Robiens, [illegible] Roubaix. Conditions très intéressantes. 87312

CENTRE ROUBAIX
Rue principale, à louer en totalité ou par fractions ou à vendre en bloc très bel immeuble de 800 mètres carrés permettant vaste magasin d'exposition en façade sur rue avec magnifiques appartements, plus grands magasins et dépendances en rez-de-chaussée derrière, garage, logement de concierge. Ecrire init. Z.Z.W. au journal. 12[illegible]

MAISON BOURGEOISE
à louer quartier Sacré-Cœur Rx. loyer 250 fr., reprise linos, lustres, tapis, tentures, réchaud, cuisinière à carreaux, rideaux, tout en bon état, le tout 6.000 fr. Adresse au journal. Se présenter l'après-midi. 12684d

APPARTEMENT
250 fr. par mois, rue de Wasquehal à Mouvaux, 2.000 fr. de reprise pour cuisinière, tapisseries neuves, etc. Ecrire au journal init. Y.Y.X. 12717

Cherche Maison
à louer, loyer 300 fr., même avec petit pas de porte. Ecrire T.T.X. au journal. 12696d

A Louer 2 Chambres
non meublées, eau, gaz, électricité au 1er étage, libre le 1er juillet, 153, rue l'Epeule, Rx.

A LOUER
3 pièces pouvant convenir appartement ou bureau, 133, rue de Roubaix, Tourcoing. 87284

Employé cherche Roubaix
LOGEMENT
3 pièces minimum. Ecrire init. C.K.L. au journal. 9533

MENAGE
sans enfant cherche appartement ou maison Roubaix proximité Mongy. Ecrire initiales B.K.L. au journal. 9532

Grande Chambre
avec petit réduit au 4e étage, à louer 160 fr. par mois pour personne seule. 12, rue de la Gare, Roubaix. 86960

INSTITUT ÉLECTRO-MÉDICAL
Docteur LEPERS
50, Rue des Ponts-de-Comines - LILLE
(PRÈS LA GARE)
TRAITEMENTS MODERNES et SCIENTIFIQUES
PAR L'ÉLECTRICITÉ (RAYONS X, RAYONS ULTRA VIOLETS, DIATHERMIES, HAUTE FRÉQUENCE).
des Maladies Générales des poumons, cœur, estomac, intestin, foie, vessie, rhumatisme, tuberculose, cancer, anémie, varices, ulcères variqueux, hémorroïdes, lupus.
des Maladies de la Femme métrite, salpingite, ovarites, troubles menstruels.
des Voies Urinaires sang, peau, urétrite, rétrécissement, prostatite, syphilis.
Consultations tous les jours, de 9 à 12 heures, de 14 à 19 heures 37580
DIMANCHES ET FÊTES JUSQU'A MIDI

DÉTATOUAGE
sans piqûre, sans acide. Mét. Produits opér. soi-même. Proc. Dion modif. par le Dr E. B., 73, rue du Sud, Colombes (Se). 37480

(PLUS D'IVROGNES)
POUDRE JANEHJO. [illegible] Boîte: 10 frs Labor. ESTACHY-JEUMONT (Nord) [illegible]
Dépôts: [illegible] de France, 1, rue Faidherbe, LILLE.
— Phie GÉRERTH, 16, rue du Chemin-de-Fer, ROUBAIX.
— Phie MASCLEF, 18, rue Carnot, TOURCOING. 32873

POUR OBTENIR RAPIDEMENT UN PRÊT SUR VOTRE MAISON
adressez-vous au CABINET DE LA LOUVIÈRE
HENRI DUTAT Ex-Expert près des Tribunaux.
75, rue de l'Hôpital-Militaire — LILLE
Bureaux ouverts de 9 h. à midi et de 2 h. à 6 heures. Samedi toute la journée; fermé dimanches et fêtes.
5me ANNÉE Anciennement: 64, rue de la Louvière à LILLE-SAINT-MAURICE. 9537d

DEMANDES D'EMPLOI

REPRÉSENTANT
VOYAGEUR recherche à la commission la carte d'une importante maison de tissus, pour visiter en auto les magasins de nouveautés des départem. du Nord et P. de C. où il a une très bonne et ancienne clientèle. Ecrire init. A.K.L. au journal. 9531d

JEUNE FILLE
commerçante, bonne instruction, sachant flamand, libre de suite cherche emploi. Prendre adresse au journal. 12711d

MENUISIER
sérieux, sachant mettre la main à tout, ayant permis conduire cherche place. Adresse journal. 12689d

COUTURIERE
désire travail chez elle. Robes et Manteaux. — Prendre adresse au journal. 12712d

Bonne Repasseuse
habitant centre Tourcoing demande linge à repasser chez elle. Adresse journal. 71100d

CHAUFFEUR
libre tous les matins recherche entretien de voitures, prix modérés. 228, rue de la Malsoucé, à Tourcoing. 71110d

DACTYLO
recherche travail à faire chez elle, mémoires ou factures. Ecrire N.M.M. au journal. 71107d

JEUNE DAME
sachant écrire à la machine demande travail à faire chez elle. Ecr. N.N.N. journal. 114d

COMPTABLE
expérimenté, sérieuses références, désire changer, recherche place stable. Ecrire D.K.L. au journal. 9535d

Chauffage Central
Dessinateur ferait exécutions complètes chez lui. Ecrire init. H.H.X. au journal. 12661d

HOMME FORT
actif, sérieux, cherche place à 6 heures. Prendre adresse au [illegible] journal. 12665d

BLANCHISSEUSE
de la campagne, ayant cuvier recherche linge de grandes maisons à lessiver et repasser, travail soigné. Livre à domicile. Adresse au journal. 71086

LAVEUR AUTOS
Chauffeur - Mécanicien cherche entretien autos. Ecrire initiales L.L.X. au journal. 12669d

DAME VEUVE
désire travail tous les après-midi: ménage, couture ou commerce. Adresse journal. 12680d

CONTREMAITRE
DE RETORDERIE laine et coton, muni de sérieuses références, cherche emploi Rx-Tg. — Adresse au journal. 71030

Chauffr-Mécanicien
demande place. S'adr.: 451, Grande-Rue, Roubaix. 12621

AUTOMOBILES
Monsieur 37 ans, très au courant de la partie technique, commerciale et comptabilité, actuellement dans une importante agence grande marque, désire changer. Ecr. S.S.W. au journal. 12632

HOMME
à toute main et de confiance cherche place quelques heures par jour. Libre de suite. Ecrire T.T.W. au journal. 12633

JEUNE FILLE
de 14 ans cherche place comme employée, libre de suite. Adr. au bureau du journal. 71039

Employé Débutant
âgé de 16 ans, bonne éducation, instruction secondaire, recherche emploi de début à l'échantillonnage, de préfér. dans maison de draperie. Prière écr. init. W.Y.C. journal. 87118

DAME MARIEE
disposant 10.000 fr. cherche gérance ou analogue. Ecrire au journal init. Z.Z.U. 12568

Dame de Compagnie
[illegible] accompagnerait [illegible] à la mer. — Prendre adresse au journal. 1232

OFFRES D'EMPLOI

URGENT
On demande de suite bon escarbasseur pour déchets de cotons. Bon salaire, logement avec électricité, gaz et grand jardin. Se présenter à ASCQ, 45 bis, rue Mirabeau, de 8 h. à 9 h., de 13 h. à 14 h. ou écrire en donnant références. 87191

DACTYLO
Employée débutante est demandée. Ecrire init. C.S.D. au bureau du journal en indiquant âge et prétentions. 872[illegible]

EMPLOYE
Jeune homme libéré du service militaire ou jeune fille, libre de suite, est demandé pour factures et comptes d'ouvriers. Ecr. en donnant références, init. H.E.D. au journal. 87308d

Importante manufacture de vêtements hommes grande ville province recherche CHEF DE FABRICATION MODÉLISTE ayt expérience prod. de production moderne. Ecrire: Leconet, no [illegible] rue Vivienne, 17, Paris. Indiquer âge, références, prétentions. 37572

ON DEMANDE bon ou bonne
Sténo-Dactylo
bien au courant du travail de bureau. Sérieuses références exigées. Se présenter le matin [illegible] 9, rue de Blanchemaille, 19, Roubaix. 87266

Sténo-Dactylo
Maison de laines recherche sténo-dactylo bien au courant. Ecrire init. P.C.D. au journal, en indiquant âge, références, prétentions. Discrétion assurée. 87199

Sténo-Dactylo
est recherchée par usine quartier Blanc-Seau pour travail à la machine et travaux de bureau. Faire offres en indiquant âge et références aux initiales N.C.D. au journal. 87228d

Employé Filature
au courant tenue livres teinture filature, retordage laine, est demandé par usine Tourcoing. Indiquer âge, références, prétentions. Discrétion absolue. — Ecrire aux initiales X.H.H. au bureau du journal. 87221

Sténo-Dactylo
pour faire correspondance et classement, libre de suite si possible, est demandée dans filature de laines peignées de la place. Ecrire au journal init. D.E.D. 87299

DEBUTANTE
demandée de suite. 350 francs. Chaussures Flavigny, Grande-Place, Tourcoing. 87280

EMPLOYE
On demande employé au courant des travaux de bureau, ayant bonne écriture, sachant bien calculer et dactylographier. — S'adresser: Manufacture française de tapis et couvertures, 77, rue du Haze, Tg. 87281

DACTYLO
libre de suite, demandée chez Cuisinier-Motte, assurances, 2, rue de la Gare, Roubaix. Ecrire en indiq. âge, prétent., référ. init. M.M.X. journal. 12672

OUVRIERES
et demi-ouvrières pour la chemise d'hommes et tabliers d'enfants sont demandées. 27, rue Ste-Thérèse, Roubaix. 12671d

APPRENTIS
Débutants sont demandés, 20, rue Richard-Lenoir, Rx. Sursal.

REPASSEUSE
est demandée, rue de l'Union, 12, Roubaix. Se présenter à partir de 8 heures. 12675d

MECANICIEN
Chef de garage pour maison de transports est demandé. Ecrire en indiquant références initiales X.X.V. au journal. 12562

Grand choix de Robes légères
NOUVEAUTÉS DE PARIS
ROBES CÉRÉMONIE
PALETOTS
COSTUMES
St-JACQUES 211-213-215, Rue du Collège ROUBAIX
LUNDI de la PENTECOTE
Les magasins seront fermés toute la journée.

JEUNE HOMME
23 à 25 ans, actif, intelligent, bonne instruction, belle écriture, désireux de progresser, demandé par fabricant de tissus. Ecrire Z.C.D. journal. 87252

Aide-Magasinier
est demandé pour teinturerie, 81, rue du Sergent-Bobillot, Tg. 87267d

MANŒUVRES
sont demandés, Pennel et Flipo, 143, rue de Constantine, à Rx. 87300d

HOMME
pour laver les bocaux et
1/2-Ouvr. Confiseur
sont demandés. P. Kesteloot, r. Jean-Jaurès, Mouvaux. 87301

SOIGNEUSES
continus à filer demandées pour équipe après-midi, 120, rue de l'Ommelet, Roubaix. 87302d

Ouvrières de Gills
On demande des ouvrières de Gills. 34, rue Olivier-de-Serres, à Roubaix. 87259

REPRESENTANTS
sont demandés pour vente de charbon de ménage à Roubaix-Tourcoing. Fixe et commission. Ecrire X.R.R. journal. 87249

OUVRIERS
DE PEIGNAGE sont demandés pour équipe de nuit Peignage et Lavage des Francs, 1, rue de Harlem, Tourcoing, et rue de Rotterdam. 87263d

Bonnes Apprêteuses
et apprenties sont demandées. Adresse au journal. 87207d

Tricoteuses à Façon
pour grosses chaussettes sont recherchées. Adresse au journal. 87208d

BON MECANICIEN
spécialisé poids lourds est demandé pour Arras. Bon salaire. Adresse au journal. 87219

Garçon Boucher
15 à 20 ans, connaissant un peu abattoir, demandé, 28, rue du Quai, La Madeleine. 9327d

Un Bon Traceur
en mécanique générale est demandé aux Etablis. MOLLET FONTAINE, 2, rue Gustave-Testelin, à LILLE. 9528

Aide-Jardinier
sérieux et travailleur est demandé, 91, rue de Barbieux, Rx. Se présenter dans la matinée. d

RETRAITE
actif est demandé pour courses, livraisons, intérieur, de préférence sachant conduire auto. S'adresser: 46, rue du Flocon, à Tourcoing. 71088

CHAUFFEUR
pour chaudière est demandé. Références exigées. Ecrire init. A.A.X. au journal. 12548

Peintres-Tapissiers
demandés. Degraeve, rue d'Anzin, 50, Roubaix. 12613

MENUISERIE
Sérieux ouvrier de machines est demandé pour usine. Travail assuré. Adresse au bureau du journal. 87233

Bons Tisserands
demandés sont demandés, 54, rue du Moulin, Wattrelos. 87234

Mécanique Générale
demande bons ajusteurs, 3 et 5, rue de Remiremont, Rx. 87235

CONTREMAITRE
préparation est demandé filature de coton Tourcoing. Nécessaire être mécanicien. S'adr. 5[illegible], rue de Bouvines, [illegible] 237d

BONS FILEURS et RATTACHEURS
sont demandés pour filature de laines cardées, 1, rue de Bapaume, à Tourcoing. 87281

BONS OUVRIERS
Peintres-Tapissiers
sont demandés, 68, rue de la Cloche, à Tourcoing. 87239d

CARROSSERIE
Frappeur est demandé. Carrosserie Van den Hende, à Rx. 87240d

Excelsior Motor Oil
Messieurs sérieux et débrouillards, disposant loisirs et ayant relations, sont demandés pour la vente à la commission d'huiles et graisses pour autos. Ecr. 19, rue de la Mazerine, à La Hulpe-lez-Bruxelles (Belg.). 87244

BONNETERIE
RACCOUTREUSES APPRENTIES
sont demandées, 8, rue Cugnot, à Roubaix. 87253

FILEURS RATTACHEUSES
au cardé sont demandés chez Brierre Frères, 61, rue Brame, à Roubaix. 87245

MAISON LAINES FILLES recherche
MAGASINIER
Adresse au journal. 87255d

BOBINEUSES RENTREURS
sont demandés chez Henri Prouvost, 43, rue du Nouveau-Monde, à Roubaix. 87256

Fabrique de Caisses
demande dédoubleurs pour ruban « Panhard ». Bons salaires. Allocations familiales. 121, Bd Gambetta, Rx. 87247d

EMPLOYE
On demande jeune homme 14 à 16 ans pour entrées et sorties matières. S'adresser: 4, quai de Dunkerque, Rx. 87248

MANUFACTURE DENTELLES
recherche rattacheuses, manutentionnaires, couturières. S'adresser 230, rue d'Alger, Rx. 87251d

Sténo-Dactylo
Bonne employée est demandée. Ecrire S.B.D. journal. 87036

JEUNES GENS
de 15 à 18 ans sont demandés pour la bouteillerie. Brasserie Coopérative du Tilleul, 28, rue du Tilleul, Tourcoing. 8715

BON TOURNEUR
demandé par usine région. Conditions après essai. Adresse au bureau du journal. 87209

Maison ASQUIN et PAUWELS semences sélectionnées, à Lecelles, par St-Amand, N., rech.
Agents Sérieux
pour placement de ses blés de semences. 87201d

MOULEURS
Bons ouvriers sont demandés, 93, rue du Tilleul, Tg. 87202d

NOYAUTEURS
sont demandés, 99, rue du Tilleul, Tourcoing. 87203d

BOBINEUSES RACCOUTREUSES
demandées, [illegible] rue l'Epinal, Rx. 87204

BONNES OUVRIERES
COUTURIERES
sont demandées. Travail assuré toute l'année. Odoux, place de la République, 1, Tg. 71089

APPRENTIES et OUVRIERES
pour travail facile sont demandées. 52 bis, rue du Fort, Rx. 87193d

DOUBLEUSES
sont demandées de suite pour retordage dans filature de laines peignées faisant semaine anglaise. Bons salaires. Travail assuré. S'ad. 117, rue Montgolfier, à Rx. 87297

PATISSERIE
On demande un ½ ouvrier et un apprenti, 45, Bd Belfort, Rx.

ON DEMANDE DES
COUVREURS
51, rue St-Joseph, Rx. 12

TISSERANDE
demandée pour équipe, 26, rue Buffon, Roubaix. 12694d

DEMANDE UN APPRENTI
Mécanicien Dentiste
248, rue de l'Alma, Rx. 12714

PIQUEUSE
pour machine au moteur est demandée 105, rue du Collège, Rx

Bon Garçon Boucher
est demandé. S'adresser: 126, rue de Lille, Roubaix. 12725d

Arrangeur de Lames
est demandé, Glorieux, 26, rue Favreuil, Roubaix. 12716

RATTACHEURS
pour filature de laine sont demandés. 14, rue Roubaix, Tg.

Teinture-Draperie
demande bon échantillonneur. Ecrire K.B.D. journal. 87272

PEINTRE
Bons ouvriers sont demandés. Hubert Delcroix, 13, rue du Boulevard, à Croix. 87284d