• LIEUX DE VILLÉGIATURE ET STATIONS BALNÉAIRES •

Les Maisons les recommandées

LE NORD A LOURDES

LOURDES
HOTEL REGENT 79, Rue de la Grotte, 79. — Prix modérés. — Recommandé. (105

ALLEZ à LOURDES et aux PYRENEES
EN CONCORDANCE AVEC LES PÈLERINAGES
Demandez nos divers itinéraires pour TOUTES RÉGIONS
Avec nous, comprenant TOUTES LES DÉPENSES
VOYAGES DE NOCES ET DE FAMILLES
NORD-VOYAGES 66, Rue des Stations - LILLE (Téléphone 39.021, 39122

Promenades. Villégiatures
STATIONS THERMALES

LYS-LEZ-LANNOY
MAISON CONSTANT 42, rue Jules-Guesde, 42 Arrêt tram G. gare Lannoy SPÉCIALITÉ D'ANGUILLES. Cave et cuisine renommées. 35500

MONT-NOIR (par Bailleul-Nord)
RESTAURANT DU LIMBOURG. Derniers agrand. - Salle à manger 200 pers. Pens. fam. Belles prom. Bois et mont. Cure air agréab. S'ad. Castrique-Flauw. Corr. Castrique-Flauw chez Louchard. 158

EVIAN-LES-BAINS (H.te-Savoie)
HOTEL DES ETRANGERS, 60, Rue Nationale. — Restaurant Marceau. — Régimes - Garage. — E. Floret, propriétaire. (91

MOUSCRON
AU TAPIS MODERNE 80, rue de Mont-à-Leux, 80 —: MOUSCRON :—
MAISON DELVAL-DEJAEGER
CAFE-EPICERIE. — Anguilles fraîches et à la daube. Jambon par portion. — Dîner à toute heure.
MAISON DE CHANGE. — (Téléphone 351). 34400

TOURNAI
TAVERNE FRANÇAISE SAELENS-LECAT, 61, Rue Royale, 61 Maison recomm. Le dimanche (midi et soir), repas à prix fixe à 17.50 belges compr.: potage, hors-d'œuvre au choix, un plat de viande au choix: poulet-salade, dessert. Boisson non comp. Le semaine repas à 12.50 et 15 fr. belges. Salle p. sociétés. 37342
HOTEL BELLE-VUE Restaurant prix fixe et carte. Munich, Klosterbrau et Dortmunder. Spécialité de bières anglaises.
CHILDERIC'S HOTEL —: FACE LA GARE :— J. Matrau - Decarpentry. Eau courante chaude et froide. - Ascendeur. - Tél. privé. - Cuisine et cave renomm. - Vins H. Cuvelier et fils, Hambourdin. 9914
MESDAMES ! Goûtez les délicieuses Crèmes ITALIA et les BUCHES SIBÉRIENNES. Spécialités de la CREMERIE NATIONALE, rue Royale, TOURNAI. Salon de dégustation. (228

AUDENARDE
LA POMME D'OR Vieille hostellerie, Hôtel-Restaurant Gd-Place, face célèb. Hôtel-de-Ville. Cuisine soignée. Cave renomm. Menu spécial les dimanches. (48
AUDENARDE, Ville d'Art. — Centre d'Excursion — **HOTEL DU SAUMON** Pension. - Cuisine et cave renommées (près Hôtel-de-Ville) 118

RENAIX
POUR LES DIMANCHES ET JOURS DE FÊTES RÉSERVEZ VOS COUVERTS
AU **RESTAURANT LISON** CUISINE SOIGNÉE Réunions de familles

MONT-DE-L'ENCLUS
CAFE-RESTAURANT DES ALLIES
N'est plus, Place d'Orroir mais ROUTE DE LA BRASSERIE (route du Mont). — Chambres. Pension de famille. Jambon Beefsteak-frites. — Dîners sur commande. 34

MONT-DE-L'ENCLUS
HOTEL-RESTAURANT KLOKKE-ROLAND. Pension de famille. 25 fr. par jour. Location d'appartements. (161

BALMORAL-HOTEL
Près de la Tour. Nouvellement construit. Panorama superbe. 1re Chamb. avec eau cour. Salle de bains. Gd garage fermé. Terrasse autour de l'établissem., dominant tte la région. (160

BONSECOURS
AU SABLON Près tram France. — Café. Vaste jardin, avec jeux d'enfants. (108

BRUXELLES
OU ALLEZ à LA **Brasserie du Cygne** DÉGUSTER LA GUEUZE LAMBIC CLAERT-DAMBRIN, Porte de Flandre, tram 15. (49

BRUGES -- LA VENISE DU NORD
HOTEL OSBORNE RESTAURANT de 1er ORDRE. —: Tout confort moderne.: — Son menu spécial du Dimanche qui fait courir les fins gourmets. 18, rue des Aiguilles, 18 (Téléphone 12.52). (141

BRUXELLES-MIDI
HOTEL DE CALAIS 12, Av. Fonsny Tél. 103.89
DEJEUNERS A 15 FR. BELGES comprenant : 1° potage ; 2° Hors-d'œuvres variés ; 3° un plat de viande garni ; 4° Dessert. — LE SOIR, PLATS COPIEUX à 8 fr. 50. RESTAURANT RENOMMÉ 34449
33 CHAMBRES MODERNES
CHAUFFAGE CENTRAL - EAUX COURANTES

HOUFFALIZE
Gd HOTEL DU COMMERCE Nouv. installat. Rest. 1er ordr. Salle lecture. Jardin. Garage. Tél. 15. Rendez-vous amat. truites. (150

PLAGES FRANÇAISES

BRAY-DUNES
MODERN HOTEL DIGUE DE MER. — Téléphone 14 H. Vandebroeck, Prre. Prix mod. 44

ZUYDCOOTE
Station balnéaire de NORD-PLAGE entre Dunkerque et Bray-Dunes. Plage de sable fin. Place de famille. Air du grand large. Cure de repos.
Hôtel Beau-Séjour Pension compl. 26 fr. bière comp. MM. Faurie et Sevin, Proprict.
Café de l'Univers Repas depuis 7 fr., bière comprise. M. Vanpeperstraete, propriétaire.
Hôtel de la Gare Pension complète. 26 fr. sans boisson. M. Mayne, propriétaire.
Terrains à Vendre à partir de 5 francs. - S'adresser aux Hôtels ci-dessus ou à Monsieur BRIET, 69, rue d'Inkermann, ROUBAIX (108

LEFFRINCKOUCKE-PLAGE Pas de taxe de séjour
HOTEL du CASINO Digue de Mer. - Pension avec chambre de 40 à 50 francs. - Garages. - Tél. 13.38 Dunkerque - Cl. Boucher, Dir.-Prop. (171

ROSENDAEL (Malo-Terminus)
HOTEL DES VOYAGEURS, Rosendaël. Tram Malo-Terminus. Gare Leffrinckoucke. Arr. pr fam. Tél. 16.71 Dunkerque (43

MALO-TERMINUS
Hôtel de la Plage Pension 32.50 et 30 fr. - Garage. Tél. n° 1 Leffrinckoucke (52

MALO-LES-BAINS
A la Ville de Roubaix PENSION DE FAMILLE. 24, Avenue Ad. Guerard. Chamb. confort. Pension depuis 25 fr. Arrangem. pr séjour (40

MALO-LES-BAINS
INSTITUT MARITIME du Dr Villette
Pension 1er ordre. - Ascenseur. - Eau chaude et téléphone dans les chambres. 50, Avenue Kléber. Tél. 534 et 549. (54

HOTEL FLORÉAL
RESTAURANT, 32, Avenue du Casino. Prix spéciaux av. 15 juillet et fin de saison. Arrang. pr famille. Spécial. pr société, et banq. (45

CALAIS
RESTAURANT DU FAISAN GRIS
H. Duflot, Prre, 38, Place d'Armes. T. 5.23. Sa cuisine française. Son Grill-Room. Ses spécialités maison. Ses prix modérés. (205

SANGATTE (près Calais)
HOTEL DE LA PLAGE Vue unique sur la mer. - Pension famille de 35 à 40 fr. Cuis. bourg. Salle bains. Garage. Ouv. 1re l'année. Tél. 7. (204

CAP GRIS-NEZ
HOTEL DU PHARE. Tél. 3. Audinghen. - Cuisine bourgeoise. Bonne cave. Pension. Arrangt pour famille. Garage. (200

WIMEREUX
HOTEL CARLTON Rue de la Gare (Téléph. 42). Maison très recommand. Dernier confort. Par jour : 45 fr. H. Bianchi, propriétaire.
Hôtel des Promeneurs Tous conforts. Eau chaude et froide. - Chauffage central. — Vasseur-Vanparis, Propre., 102, rue Capitaine-Ferber. (65
HOTEL MODERNE 50 chambres. - Transformé et agrandi. Tous conforts. Tél. 86. (202

BOULOGNE-SUR-MER
Hôtel de l'Agriculture Place Dalton (T. 5.88). Prix fixe 10 f. Pens. dep. 25 f. 197
Hôtel Métropole Tous conforts. — Tél. 156. Restaurant face à la mer. Jardin. Prix modérés. (202

LE TOUQUET-PARIS-PLAGE
La Potinière Restaurt face à la mer. Tous conforts. Prix mod. Mme Warequier, Propre. Tél. 30. (210
Hôtel-Rest. Gare du Tramway 123, rue de Paris Vue sur Mer. Confort mod. 400 mèt. de la forêt. Cuisine et cave renomm. (156
Pension Les Sports 13, rue de Paris. Vue mer. Cuis. soig.. Prix mod. Mouroy, Pre 224

QUEND (Somme)
Hôtel Bellevue Pension 21.50 et 23.50 pr jour. Demandez notice F à La Parisienne, 7 bis, rue Guilleminot, Paris-14e - Joind timb. p rép. 5 autres Etabl. (179

MERS-LES-BAINS (Somme)
L'ASTORIA ENTIÈREMENT NEUF. EN FACE LE CASINO. Téléphone 88 (167

LE TREPORT (Seine-Inférieure)
HOTEL DU COMMERCE, 100 mètres Plage et Casino. - T. C. F. Téléph. 83. — Pension : prix Office National Tourisme. (226
Maison Z. Levillain Logement, Chambre et cuisine meublées, Gaz et ustensiles. — PRIX SPÉCIAUX EN JUIN (193

SAINT-QUAY-PORTRIEUX
Hôtel-Pension Les Pierrettes Eau cour. chaude et froide. Conf. (190

SAINT-BRIAC (Ille-et-Vilaine)
CHARMANTE STATION BALNÉAIRE (près Dinard) (Son GOLF, ses TENNIS, sa COTE pittoresque) Tous renseignements : AGENCE GÉNÉRALE R. PESNEL Ventes - Locations - Excursions - Tourisme (Téléph. 12). (31

PLAGES BELGES

LA PANNE
EXCELSIOR HOTEL 89, Aven. de la Mer. (T. 2.60) Pension de famille. - 40 chamb. Eau cour. Salles de bains. Cuisine soignée. Prix modérés. (181

LA PANNE
Hôtel de la Panne près Digue. - Conf. moderne. Eau cour. chaude et fr. (Tél. 82). (175
RIVOLI HOTEL 110, Avenue de la Mer. (Tél. 210). Dernier confort. - Le Restaurant des Vrais Gourmets. - SA CARTE. - PRIX FIXE. - PENSION. (87
Hôtel du Kursaal et Beau Site Digue de Mer. Le plus familial. Prix spéciaux avant 15 juillet et fin de saison. Garage. (72
Hôtel-Pension Mi-Lou Avenue Bonsel (Tél. 279) A 100 mètres de la mer (près du monument). — Cuisine très soignée. Installation moderne. Chambre avec eau cour. Prix modér. Arrangem. pr familles. (39
Hôtel du Littoral 20, Boul d Nieuport. (Tél. 1.14). Chef de cuisine paris. Pr. mod. (187

COXYDE-BAINS
Hôtel Britannique Rendez-vous des Touristes. Cuisine soignée. Prix modérés. (75
HOTEL DU PARC CHAMBRES CONFORTABLES —: CUISINE RÉPUTÉE :— Pension à partir de 40, 45, 50 francs belges. (194
PENSION HELVETIA, Puis-Vandeputte. — Electr., eau cour., cuis. soign. Prix Juin, 29 fr ; Juillet et Août, 31 fr. Tél. 33. (146

COXYDE-VILLAGE
PENSION ANDRE PRIX : 30 francs. Juillet - Août. (227

OOSTDUINKERKE-BAINS
Gd Hôtel des Familles et des Dunes Propre Van Bostraeten-Prêst. Prix mod. Gar. Ouv. 1re l'ann. Tél. 195 Nieuport. 88
Pension Bruxelloise DIGUE DE MER. - Juin 30 fr. (belges). par jour. (195

MIDDELKERKE
MIDDELKERKE SUR-MER, près d'OSTENDE BAINS GRATUITS CASINO - TENNIS - GOLF Demandez prospectus à l'Administration Communale. (101
ASTORIA HOTEL. Confort renommé. Prix modérés.
GRAND HOTEL DE LA PLAGE. Digue de mer.
PENSION SELECT. Eau courante. - Avant saison : 7 belgas.
HOTEL CONTINENTAL. 1er ordre Lift. Téléphone. 150
HOTEL DU NORD. Pension compl. Cuis. soig. Prix modér. (166
HOTEL-PENSION « A VERSAILLES », 167, Digue de Mer. — Cuisine renommée. Rendez-vous des gens du Nord. 162
Hôtel L'Espérance 56, Avenue Léopold - Avril, Mai, Juin. Pens. 50 fr. français. (100

OSTENDE
PASSEZ VOS VACANCES A
OSTENDE
LA REINE DES PLAGES DU LITTORAL BELGE
RESIDENCE ROYALE
Son Kursaal unique. - Sa plage de sable fin. Ses bains de mer. - Sa cure hydro-minérale. Ses deux hippodromes. - Toutes les attractions. Tous les sports. - Les concours de jeux de plage pour les enfants. - Ses hôtels luxueux. Son promenoir de quinze kilomètres de longueur
SÉJOUR IDÉAL - EAU POTABLE. DE LA VALLÉE DU HOYOUX
Installations sanitaires modernes
Bureau de renseignements : 10, place d'Armes. 10 Renseignements gratuits. Joindre timbre pour réponse. (189
Pension Gladys Rue de Stockolm, 31. Centre de la ville. à 5 minutes de la mer. — Prix modérés. Arrangements pour familles. Garage pour 50 voitures. (60
Hôtel-Rest. Saint-Lazare 44-46, Bd Van Iseghem, derrière le Kursaal. — Pens. compl. à partir 60 fr. et chamb. dep. 25 fr. belges. (229

OSTENDE
Hôtel-Pension Select 12, rue du Chalet. - Chambres confort. Eau courante. - Cuisine soignée. Arrangem. pr familles. Prix spéciaux Mai-Juin. (177
PENSION MAENE 62, RUE DES DEMIERS, 62 PENSION COMPLÈTE à partir de 35 francs par jour. (151
HOTEL DE PARIS —: 30 - DIGUE DE MER - 30 :— RESTAURANT prix fixe (30 fr.). et Carte. Cuisine française. (2
HOTEL KEELINGA, CAFE-RESTAURANT, Place d'Armes, 6. Chamb. confortables. Eau courante. Pension prix modérés. (104
PENSION CLAIRE, 16, Avenue Ch.-Janssens. Ouv. 1re l'année. Près Kursaal, Digue. - Cuisine soignée. Eau cour. ch. et froide. Chauffage central. Confort moderne. Prix modérés. (33
HOTEL-PENSION-RESTAURANT **MIRABEAU** En face des Bains. Rue du Mont-Kemmel, 28. — Cuis. et cave 1er ordre. Chamb. conf. Arrang. pr fam. Salle pr société. Salle bains. Garage. Pens. compl. dep. 50 fr. belges. (92
Hôtel des Etrangers 62, rue de Flandre. Vue sur mer Pension prix modéré. Taverne-Restaurant, carte et prix fixe. Déjeuners et dîners. A. Gal. (96
PENSION STEPHANIE, Square 37. Eau cour. ch. et fr. 4 m. Plage. Dîners. b. cuis. av. s. dep. 40 fr. Bain. 50 fr. T. 14.36. 164

OSTENDE-EXTENSION
Pension Up To Date 231, Digue de Mer. — Pension tout 1er ordre. — Juin 40 à 50 fr. belges. - Juillet 50 à 60 fr. (taxes comprises). (2306

WENDUYNE
Hôtel des Boulevards Vue mer. Arr. tram. Rest. pr. fixe. Eau. cour. Ch. cont. (8

BLANKENBERGHE
Blankenberghe
LA PLUS BELLE PLAGE
KURSAAL. — Nombreuses attractions : Tennis, Hippodrome et Golf (20 min. tram). Eau potable. Séjour préf. familles franç. Plusieurs hôtels sont ouverts l'hiver. (79
HOTEL FAUWELS-D'HONDT CENTRE DIGUE MER. Ouvert Pâques. Eau cour. chaude, froide (T. 48) (18
HOTEL MINERVA —: CENTRE DIGUE DE MER :— RESTAURANT à la Carte et à prix fixe. — Prix modérés. Clientèle française. — Ouvert de Pâques à Septemb. Tél. 2 (7
HOTEL WELLINGTON 5, AVENUE ROGIER, 5 Propriétaire : P. GHYS. Arrangements pour familles. Clientèle française (Tél. 630). (170
PENSION DE FAMILLE FRANÇAISE 1er ordre, 152, Digue de Mer. Tout confort. Juin et septembre 35 fr. français. (220
Hôtel Malécot Rue Longue, 91. Face Digue. Pens. 1er ord. Eau ch. et fr. Bains. Ch. cent. Tél. 207. (218
LAURENT PENSION, 9, rue Vanderstichelen. 100 mètres de la mer, près Tennis - Restaurant. Prix modér.: 40 fr. Cuisine soig. Chamb. confort. Gaudière, prop. (173
Villa Séréna Digue de Mer, 175. - Pension 1er ordre. En juin de 45 à 50 fr. - Cuisine bourgeoise très soignée. Bonne cave — Wième Sœurs. (225
CENTRAL PLAGE 79-80, Digue de Mer. à BLANKENBERGHE Succ. de la Stte Anme Hôtel et Café Central, 3, Place Bourse, 3, à BRUXELLES. Tout confort moderne. - Service rapide. - Lift. - Garage. — Cuisine et vins renommés. - Prix raisonnables. (167

HEYST-sur-MER (Belg.). La perle des plages.
Gd HOTEL DE BRUGES ET DES FLANDRES. Centre Digue Cuisine 1er ordre. — Eau chaude et froide. Pension : Mai-Juin 55 à 60 f.; Juillet: 60 à 75 f.; Août : 60 à 80 f. suiv. sit. chamb Conc. Dancing. Jazz-band. Prix. J. Sinnage-Grillaert. Tél. 73. (

KNOCKE-SUR-MER
PENSION DU MIDI, près Digue. Eau cour., table excell. Pr mod. Arrang. pour familles. Avenue Lippens, 121. Tél. 567. (15

CHEVEUX
Essayez et vous jugerez. L'EAU RÉGÉNÉRATRICE MARTIN, qui arrête la chûte des cheveux et les fait repousser en 2 mois. Consulter Mme Vve Martin, 3, Place du Travail, Roubaix. 8 médailles d'or. Marq. dépos. 37109

IVROGNERIE
GUERIE RAPIDEMENT et DISCRETEMENT par la POUDRE NARGEL. - Toutes pharmacies : 7 f. 85. Notice gratuite : NARGEL, à Nœux-les-Mines. 3604

MUSIQUE
Occasion à Saisir
1/4 queue Pleyel, fabrication vérétée noyer ciré frisé, cordes croisées. Agence PLEYEL, J. GRAS, 86, rue Faidherbe, à LILLE. 37445d
PIANO A VENDRE
314, rue Carnot, (Laboureur) WATTRELOS. 12873d

25 ANS D'EXISTENCE INSPIRE CONFIANCE
En vers' 100 fr.
vous pouvez obtenir ce phono et 20 morceaux Pathé de 27 cm. à 29 cm. le tout 600 fr., payable en 10 mois de 60 fr. DE RUYCK, 128, Grande-Rue et 46, rue St-Georges, Roubaix.

Le De Ruyckphone
Phono haut-parleur pour Bars, Cafés, Dancing
PIERRE DE RUYCK Constructeur
128, Grande-Rue, ROUBAIX
Essai et démonstration sur demande. Facilités de paiement.

1.500 fr. avec 40 morceaux. 37242

1880 - 1930
--0--
La Maison
A. JUBÉ
PIANOS
30, Grande-Rue, ROUBAIX
atteint cette année le Cinquantième Anniversaire de sa FONDATION
-::-
Voila LA PLUS SÉRIEUSE ET LA MEILLEURE - DES GARANTIES -
32240

EST LA SEULE D'UNE CONCEPTION RATIONNELLE
—: Devis gratuits et sans engagement :— 37665
La Cuisinière d'IDÉAL-CHAUFFAGE
114, Boulevard Descat, 114 — TOURCOING

En versant 100 fr.
vous pouvez obtenir un PHONO **Pathé** garanti, jouant 2 faces de disques de 27 cm. avec 50 morceaux au choix, le solde en 10 mois de 50 fr. Deletombe, 22, rue du Bois ; Van Wynsberghe, 142, rue de l'Epeule, Rx. - Livraisons par auto 32247

PHONOGRAPHES
Seule maison 53, rue de Lannoy accrédités pour la vente des **Pathé** DISQUES APPAREILS
Même maison : LUTHERIE JAZZ-BAND
PIANOS
Jules BARDIAUX (Tél. 37.75) 53, rue de Lannoy, ROUBAIX Mme de confiance fond. en 1905 FACILITES DE PAIEMENT T.S.F. avec radio ou autonne. 30486

PHONOS - T. S. F.
PATHÉ PATHÉ
Disques - Accessoires - Réparat Seul revendeur autorisé à WATTRELOS
Emile VANNEYN
451, rue CARNOT (Laboureur) 32398

PIANOS
J. BARDIAUX
53, rue de Lannoy (Tél. 37.75) Facilités paiement. 30487

ACCORDÉONS
Le plus beau choix se trouve chez Wacterlocs au 166 r. de Lannoy ROUBAIX Facilités de paiement. 32404

AVIS DIVERS

PERDU
Ouvrage de dame, combinaison initiales J.C. Le rapporter contre récompense, 7, avenue Vorcux, à Roubaix. 37413d
Perches Pois Sucre
Rames à pois, 9 fr. et 4 fr. la botte, chez Corbisier, rue Gambetta, OROIX. 12853d
ESCALIER
tournant, balustre, entourage à vendre. S'adresser : 23, Gd'Place, Tourcoing. 71125d
A VENDRE cause départ : Mobilier de véranda, feu émaillé, salle à manger, armoire à glace (faisant garde-robe et lingère). 209 rue Industrie, Rx. 45d
A VENDRE
Radiateur au gaz, actions Brasserie de Roubaisienne de 1906, une de l'Union des 3 Villes, cage à lapins, voiture d'enfant landau 110 fr. Adresse au bureau du journal. 71134d

BEURRE EXTRA FIN DE TABLE
garanti absolument pur : 14 fr. 25 le kilo ; expéditions contre remboursement par 6 kil. 500, 9 kil. 500 et toutes grosses quantités. Profitez des prix bas et faites votre provision pour l'hiver, la saison est excellente. — Madame COUDRAY DHANGEST, Propriétaire, Louvigné du Désert (Ille-et-Vilaine). 36278

BAS ET CHAUSSETTES
COMMERÇANTS - FORAINS - REVENDEURS
avant d'acheter voyez et comparez les articles et les prix de la
Maison E. FARVACQUE 49, Rue de l'Alouette ROUBAIX 39617

La Manufacture de Chaussures
"NINA"
20 bis, RUE DE MOUVAUX — *ROUBAIX*
MET EN VENTE des ARTICLES FANTAISIE pour Hommes, Femmes, Fillettes et Enfants à des PRIX TRES AVANTAGEUX
Venez vous rendre compte des sacrifices consentis par cette Maison
Vous trouverez des SOULIERS Fantaisie pour enfants à partir de 10.95 ; fillettes à 12.95 pour femmes à 45.00 ; hommes à 69.00.
Grand Choix de TENNIS à des PRIX IMBATTABLES à qualité égale. 37113

NOURRICE
cherche enfants 1 à 2 ans. Rue des Carliers, 104. Tg. 71166d
Enfant à Soigner
est demandé dans bonne maison. S'adresser 144, rue du Pile, à Roubaix. 12885d
Dame de campagne demande **NOURRISSON** à partir 2 ans. Bons soins. — S'adr. Mme Parent, rue Roche, 2, Leers-France. 37392d
NOURRISSON
est demandé rue Sadi-Carnot, impasse du Moulin-Rouge, 4, à Wasquehal-Centre. 37414d
Duplicateur Ronéo
N° 8, en bon état, à vendre. LOOP et Cie, rue Courbet, à CROIX. 37421
BOW WENDOW
neuf superbe, coins ronds, 3 m. large, moitié valeur. Ecrire au journal initiales Y.V.V. 71194d
PIQURAGE
A vendre au comptant, tables pour piqûrage. S'adr. 125, rue de Lille, Rx. Tél. 37.45. 37430d
Bonne machine à coudre de ménage à vendre 125 fr. Rue du Nouveau-Monde, 29, Rx. 932d
A VENDRE
Machine à coudre neuve. Cause départ. 412, rue Pierre-de-Roubaix, Roubaix. 12830d
Libre q.q. heures
par jour, recherche petites comptabilités ou travaux d'écritures. Ecrire init. Y.H.H. au bureau du journal. 71168d
A vendre d'occasion
Cuisinière fonte en très bon état. S'adr. Café Cheval-Debouvry, 88, rue Wattrelos, Pont du Grimonpont, Leers-France. 831d
OCCASION
Très belle chambre à coucher et bureau-table à vendre. 71, rue Gambetta, Flers-Breucq. 94
TRES SERIEUX
Possédant atelier de 55 m2 avec électricité, recherche n'importe quel travail. Que me proposez-vous? Ecr. O.O.Z. journal. 12822d
RAYONNAGES
Je suis acheteur tous rayonnages. Offres N.N.Z. journal. 12827d
A VENDRE
bonnes conditions, 2 fenêtres avec persiennes, belle porte, cloison vitrée, vertes gravées, le tout parfait état. S'adr. 104, rue Pellart, Roubaix. 128594
A VENDRE
beau pigeonnier. S'adr. 47, rue du Nord, Croix. 37393d

Belle Occasion
Salon à vendre, 3 pièces garnies travail à la main ; garniture de cheminée et tapis. Bonnes conditions. 11, rue Racine, Croix.
Tissus en Solde
Soieries, lainages, draperies, coupons tous genres au kilo et au mètre, Gd choix impressions d'Alsace. Maison G. Willem, 21, rue Blanchemaille, à Rx. 24131
Voitures d'Enfants
Grand choix, bas prix. Nombreuses occasion. Echanges de voitures et de roues. 57, rue Pierre de Roubaix. Rx. 28970
CAUSE DEPART
à vendre : 1 rayon cuisine, 25 fr.; 1 glace encadrement, 105x80, 75 fr.; 1 table ouvrage ciré, 125 fr.; 2 grands tableaux, encad. dorure, 200 fr. 3 tentures, accessoires, 200 fr. 1 sellette acajou, 225 fr.; une carpette laine, 5mx3m75, 700 fr. 27, rue des Fleurs, Rx. 12877d
DISPONIBLE
Sable rouge de terril 0,6; gravillon de terril calibré 6,20 pour jardins et tennis. S'adr. 12, rue de la Lévrerie, HEM. Téléphone 69, Lannoy. 12816d
RECHERCHE
entrepreneur de menuiserie ou ébéniste possédant locaux dans Roubaix ou Tourcoing pour y installer dépôt. Ecrire initiales R.X.Z.R. au journal. 37417d
MENAGERES
Pour vos machines à laver et essoreuses, voyez G. WEKRELE, tourneur, 199, r. Congo, Bl.-S. Réparations. Pose de moteurs. 21189
Machine à Coudre
à vendre. S'adr. 37, rue Cœur-Joyeux, Tourcoing. 71162d
Machine à coudre ménage, 125 fr., gde vitesse 475 fr. Carrette, rue Soubise, cour Mille, 12, Rx.
A vendre d'occasion
Batterie de cuisine 10 pièces, cuivre rouge, 200 fr. Rue Denfert-Rochereau, 13, Tg. 12921d
Avis aux Marchands
Pour votre confection, lingerie, layette, blouses, adressez-vous 2, quai de Boulogne, Roubaix. Prix intéressants. 11232
Occasion Unique
Salon complètement rotin, état neuf, modèle riche; buffet noyer et meuble de cuisine. S'adr. 21, rue du Vélodrome, Tg. 12890d
POUR VOS ACHATS DE **RIDEAUX**
panneaux, tulles brodés, voyez L. DELEDICQUE-DUFOIT 45, rue de Blanchemaille, Rx Spécialité de coin pour robes. 376864

POUR VOIR BIEN CLAIR faites mesurer GRATUITEMENT VOTRE VUE

A l'Optomètre
18 bis, Grande-Rue ROUBAIX
VERRES extra lumineux
AUX PRIX LES PLUS BAS
Exécution rapide des ordonnances.
36504

GERANIUMS
Coléus, Fuchias, Calcéolaires, Lobélias, Salvias, etc. Pensées, Bégonias, Glaïeuls, Rosiers en pots. Ch. Dumortier Fils, horticulteur, rue Beaurepaire, Wattrelos. Tél. 93. Tram B arrêt Pont de l'Espierre. 35544
DEUX JOLIES POUSSETTES
pliantes, neuves, à vendre 85 fr. avec capote, 55 fr. sans capote. 124, Bd Descat, Tg. 37441d
LAIT FRAIS
Les MARCHANDS DE LAIT et CHÈMERIES-LAITERIES désirant le LAIT FRAIS pour leur vente du soir, peuvent être servis par la « Laiterie des Prairies Avesnoises » qui a organisé une distribution de lait frais par arrivage spécial à partir de 5 heures du soir, pour toute la région de Roubaix-Tourcoing. Adresser commandes au dépôt : RUE DU FRESNOY, 27, A ROUBAIX. Téléphone 18-83. 120124
BOIS D'OCCASION
A vendre : Poutres 20x20, 200 madriers de 3m, chevrons 7/9, fenêtres, tuile mécaniques, lattes, tonneaux, baraquement 4 pièces, bois débité sur commande. — Vas décasteele, 81, rue du Fresnoy, Roubaix. 12905d
DEMOLITIONS
BELLE GRILLE pour château en fer forgé, longueur 35 m., composée de 8 grilles de 3mx2m hauteur, 2 de 1mx2m, grand'porte avec impost, 13 pilastres. Briques émail soubassement. Pierre de Soignies. Le tout état neuf. Grains, caisses à enlever gratuitement Voir Pierre Quarré, Café de la Clef d'Or, 23, rue Léon-Salembier, Tg. 71181
OCCASION
Voiture d'enfant, parfait état, 59, rue Nain, Rx. 120224
SALLE A MANGER
à vendre d'occasion et divers meubles. 58, rue de Maufait, Roubaix (Fraternité). 120184
A VENDRE
Bascule, bouteille Magendaz, feu d'atelier, petit établi. S'ad. 95, rue de Meubeuge, Rx. 12366
VIENT DE PARAITRE
Larousse Commercial
Tourquenois, rappelez-vous que les grandes publications Larousse sont en vente à la Librairie GEN, 11, rue de la Cloche, Tourcoing. Facilités de paiement. 71088

MARIAGES
riches ou modestes, nombreux partis, tous âges, toutes situations, résis succès, discrétion, (très sérieux). Maison fondée en 1910. S'adr. en toute confiance à Mme Pruvot, 20, rue Gounod, Lille de 2 h. à 7 h. 37348
MEUBLES
Buffet crédence, 6 chaises paille et table, 500 fr.; garde-robe, lit, table de nuit, 700 fr.; sommier, 80 fr.; jumeaux, 105 fr. S'adresser : 2, rue des Girondins. A Tourcoing 29786
Chaises-Longues
Achetez en confiance chez Duprêelle, 68 bis, rue du Général-Chanzy, Roubaix. Choix considérable en magasin à des prix sans concurrence possible. Fauteuil confortable et divan-lit, salon. Livraison gratuite par auto à domicile. 37264
VONDEWAR, la grande Fabrique du Nord, est spécialisée dans les **LAVEUSES** au moteur qu'elle fait admirablement bien pour 525 fr., garanties 5 ans (185 fr. sans moteur). Demandez notre catalogue, 124, Bd Descat, à Tourcoing, ou 23, Parvis St-Maurice, à Lille. 37638
Machine à Coudre
Occasion, Excelsior renversement, table formant rallonge, 2 tiroirs, garantie 10 ans sur facture, 650 fr. Rue de la Gare, 12, Roubaix. 37224
VINS rouges en bout. Bonnes Côtes 2.00, Médoc 3.50, Côtes sup. 3.50, Fronsac 4.000. A l'Aéro, 11, r. Gd-Chemin, Rx. Tél. 698. 35314
Machine à Coudre
presque neuve, rotative confectionneuse, 550 fr. Rue de la Gare, 12, Roubaix. 37223
BOIS A VENDRE
20 mètres cubes de chêne et hêtre neuf en chevrons de 0.06 x 0,06, 0,07 x 0,07, 0,08 x 0,08 à partir de 3 fr. le mètre courant; plancher neuf à 12 fr. le mètre carré; tuiles mécaniques neuves, 25 fr. le cent; bois cassé, bûches et bûchettes. — Anciens Magasins Bix, 1, rue de la Croix-Rouge, Tg. 37376
FETES
Locations de drapeaux, oriflammes et draperies. Ancienne MAISON LAURENS, 140, rue Gustave-Delory, LILLE. Prix modérés. 37639

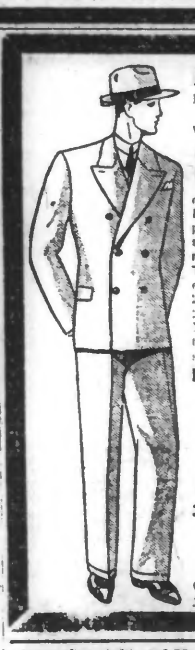

En versant 20 0/0 le solde remboursable en 10 MOIS, sans intérêt, vous obtiendrez de suite nos
Superbes Complets
en très BELLES DRAPERIES dans les coloris les plus nouveaux pour Messieurs, Jeunes Gens, Garçonnets, Enfants. — Coupes TAILLEUR irréprochables en tout faits ou sur mesure. 2 essayages, en droits 1 ou 2 boutons, ou CROISÉS Mode. - Les plus belles fantaisies en vogue toujours en stock.
DEMI-SAISON GABARDINE TRENCH-COATS
Maison
A. DERRYX
301, rue Jules-Guesde, 301 *ROUBAIX*
LIVRE PARTOUT
Discrétion d'honneur
Ouvert Dimanches et Fêtes jusqu'à 13 heures. 37234

SUCCES DU JOUR
-:- GAUFRE -:-
RITA
Le plus avantageux des desserts
Méfiez-vous des contrefaçons
EXIGEZ BIEN LE NOM
RITA
Machine à Ecrire
Remington, excell. état, 900 fr. 196, rue de l'Alma, Rx. 12716

MOUSSALLI
Chirurgien - Dentiste
93 Rue du Collège 93
Téléph. 22.40
(a.c Institut Target, Rx (arrêt Turget sur A) 32095

LINOLEUM
TOUTES LARGEURS
GRAND CHOIX
POUR GARANTIE EFFECTUER PAR DES SPÉCIALISTES DANS LES 24 HEURES
Maison HOUREZ
ROUBAIX
LIVRAISON A DOMICILE 168, rue de l'Epeule, 168 (Téléph. 36-12) 39418

TOILES SOIE
La Cigogne d'Alsace
113, r. de l'Industrie, Roubaix vous offre ses rideaux ses boutons soldés aux prix de facture, ses toiles de soie à des prix incroyables 4 fr. 95 le mètre. 40 nuances toujours en stock 4(qualités). Bonneterie, draps de lit, mouchoirs. 37101
Location Smokings
HABITS — REDINGOTES PARDESSUS
MAISON RAOUL
GALLÉE à DELANDEMERE 8-10, r. de l'Epeule, Rx. 8509
ECZEMAS
furoncles, boutons, démangeaisons, ainsi que tous maladies occasionnés par les vices du sang. Soulagement certain par les plantes.
EDMOND SIX
Herboriste de première classe 47, rue Jules-Guesde, LYS-LEZ-LANNOY. — (Tram C arrêt gare Lannoy). 2864
LAVEUSES
DU CONSTRUCTEUR A L'ACHETEUR
200 laveuses en magasin
50 modèles: avec volant 350; au moteur 465.
Tordeuse: 100 fr. Garantie 5 ans.
J. OLIVIER BRASSART
166, rue de Paris, Tourcoing près gare des France. On porte à domicile gratuitement. 36816
FLANELLES
tous genres pour hommes, femmes et enfants. Lingerie, Bonneterie, Layettes. Articles toile bleue 5d teint. A LA PROVIDENCE DE BELFORT, 19, B