Les constructions scolaires dans le Nord

A la suite d'une question que lui avait posée M. Mahieu, sénateur du Nord, président du Conseil général, le ministre de l'Instruction publique lui a adressé une lettre dans laquelle il lui fait part que pour le département du Nord, les crédits budgétaires prévus en 1930 pour la construction d'écoles s'élèvent à près de six millions, soit le double de celle allouée l'année dernière.

Le ministre ajoute que si le Parlement adopte le projet de loi déposé par le Gouvernement concernant l'outillage national, il subventionnera d'autres projets, en suivant l'ordre d'urgence arrêté par le Conseil général et la Commission départementale.

Un réformé de guerre se tranche la gorge à Hellemmes

Au cours d'une crise de démence, M. Pierre Vandriessche, 40 ans, demeurant à Hellemmes, 32, rue Etienne Dollet, s'est tranché la gorge avec un rasoir. On l'a retrouvé mort sur son lit. Le malheureux était pensionné de guerre pour perte de l'œil droit.

PAS-DE-CALAIS

Au cours d'une crise cardiaque, un vieillard se noie à Saint-Venant

M. Henri Cocq, 76 ans, arrachait de l'herbe à proximité d'un étang lorsque, pris d'une crise cardiaque, il tomba tête première dans l'eau et mourut asphyxié. M. le maire et M. le docteur Catoir ne purent que constater le décès. Le corps a été ramené au domicile familial.

Un escroc international qui avait opéré au Touquet, est identifié

La police spéciale de Boulogne a été chargée de rechercher un bookmaker, malfaiteur international, qui se faisait appeler Alfred Anders ou Aaron et qui opéra ces dernières années dans diverses plages renommées.

Son identité a pu être établie. C'est un nommé Charles-Henri Solomons, né à New-York, le 15 mars 1867. On croit qu'il réside actuellement à Cherinson, près de Folkestone.

L'année dernière, se trouvant au Touquet, il émit des chèques sans provision pour une somme totale de 1.110 livres sterling.

La commune d'Izel a fêté sa centenaire

Dimanche la commune d'Izel-les-Hameaux a fêté la doyenne de sa population, Mme Vve Sidonie Bilot, qui est âgée de 100 ans.

En présence de ses enfants, de ses petits-enfants, de ses arrière-petits-enfants, Mme veuve Bilot a assisté à une messe chantée en la vieille église du village, puis reconduite en voiture à son domicile, elle a reçu des fleurs et les compliments des assistants, du Conseil municipal et des nombreux amis qu'elle compte à Izel ainsi qu'à Tilloy et Savy-Berlette.

AMATEURS DE PETIT SUISSE. — A base de lait garanti exempt de microbes pathogènes. Vérifiez la date portée sur l'étiquette, un petit suisse Lactella ne doit JAMAIS être vendu après la date fixée. 38147d

NOUVELLES RELIGIEUSES

Les processions de la Fête-Dieu

A ROUBAIX

— **A Saint-Martin.** — La procession de la Fête-Dieu, toujours si suivie dans la paroisse, sera célébrée cette année avec un faste inaccoutumé. En effet, l'église Saint-Martin, malgré ses vastes proportions, s'avère trop petite pour contenir la foule des fidèles et ne se prête pas à la bonne ordonnance d'une procession aussi importante. Cette année, elle sera célébrée en plein air, dans le parc de Mme Cavrois-Mahieu, 39, boulevard de Paris, mis obligeamment à la disposition du clergé de la paroisse. L'excellente « Fanfare Delattre » prêtera son précieux concours à cette belle cérémonie et la talentueuse Chorale Saint-Martin assurera la partie chorale.

Cette fête aura lieu dimanche prochain, à 15 h. Les groupes se rendront directement au parc car, hélas, un défilé à travers la ville est défendu.

Une mère avertie en vaut deux

Décrire à une mère tous les symptômes qu'elle constate chez son bébé, lui dire les causes de ces symptômes et lui indiquer le moyen scientifique de rendre à son enfant la force et la santé qui lui font défaut, voilà le but que s'est proposé le savant qu'est le Dr Camille Rocchietta, le créateur du Proton.

Symptômes : Teint jaune et pâle, manque d'appétit, sommeil agité, amaigrissement, yeux rouges, pleurs et cris fréquents, mauvaises digestions, nervosité excessive. Ce sont là les symptômes de la Faiblesse générale.

Causes : Pauvreté du sang en globules rouges; insuffisance en phosphates organiques; élimination imparfaite des toxines. Le Proton est une préparation qui contient sous une forme assimilable : du Fer, pour la reconstitution des globules rouges du sang ; du Phosphore, pour aider à la formation des phosphates organiques; de l'Iode pour purifier le sang et éliminer les toxines. Le Proton a fait l'objet d'une communication à l'Académie de Médecine, c'est un remède sérieux, scientifique et efficace ; l'enfant qui a bénéficié d'une cure de Proton retrouve son teint clair et rose, son appétit et son sommeil. Il prend du poids. Il ne pleure plus ni ne crie. Ses digestions deviennent parfaites. Il joue et il est heureux. Protonisez vos enfants, pour avoir de beaux enfants.

Note. — Le Proton est en vente dans toutes les pharmacies. Demandes l'étude complète sur le Proton, avec un flacon échantillon qui vous sera envoyé gracieusement contre deux francs en timbres pour couvrir les frais de conditionnement et d'envoi. Ecrivez à la Pharmacie Centrale de l'Est, 12, rue de Strasbourg, Paris. Service C. I. Rx. 37949d

TRIBUNAUX

TRIBUNAL DU NORD (Section de Lille)

Audience du lundi 16 juin 1930
Présidence de M. Foucart

— **Contrebande.** — François Boret, 28 ans, boulanger à Lille, et Julien Dutilleul, 22 ans, manœuvre à Lesquin, ont introduit par Wattrelos 18 kilogrammes de tabac. Ils ont été condamnés respectivement à un mois et à deux mois d'emprisonnement et à une amende solidaire de 1.155 fr. 25.

— **La vie à bon marché.** — Armand Gustin, 20 ans, ajusteur mécanicien à Cambrai, s'est présenté chez M. Degrave, débitant de tabac et de boissons. Il s'est fait verser plusieurs verres de bière et s'est fait remettre un paquet de tabac, un cahier de feuilles à cigarettes, disant qu'il était le neveu du garde-champêtre de Lomme. Il n'avait pas sur lui la moindre somme pour régler la dépense. Il a été condamné pour escroquerie, et escroquerie, à un mois d'emprisonnement avec le bénéfice du sursis.

— **Escroquerie.** — Emile-Pierre Brilleman, 35 ans, brait été nommé inspecteur de la Société Française de Prévoyance. Il fut congédié quelques semaines après sa nomination. Il se donnait parfois la qualité d'inspecteur de la Sûreté, parfois celle d'inspecteur de la Société de Prévoyance, postérieurement à son congédiement, d'attaché au Ministère, et se fit remettre par de nombreuses dupes diverses sommes en leur promettant de faire construire des habitations à bon marché par application de la Loi Loucheur. Il conduisait ses clients chez l'architecte qu'il désignait et ensuite s'abstenait de donner signe de vie. Par défaut, Brilleman a été condamné à cinq années d'emprisonnement par défaut.

COUR D'ASSISES DU NORD

Voici le rôle de la Session ordinaire des Assises du département du Nord pour le troisième trimestre 1930, qui s'ouvrira au Palais de Justice de Douai, le 1er juillet prochain, sous la présidence de M. Malot, assisté de MM. Jannaut et Détraux, conseillers à la Cour d'appel :

Mardi 1er juillet : Dils, Dupire, Dubrulle, Coen, Bradt, Dubocage, vols qualifiés à Croix, Avocat général, M. Dupuich.

Mercredi 2 juillet : Courquin, vol qualifié à Croix. M. Floriet.

Jeudi 3 juillet : Moreau, mœurs, à Haspres; Lemaire, mœurs à Quarouble. M. Dupuich.

Vendredi 4 juillet : Vasseur, mœurs, à Quiévrechain; Mollet, mœurs à Templeuve. M. Floriet.

Samedi 5 juillet : Vve Dormet-Boissy, Vve Fournier, banqueroute frauduleuse et complicité, à Lille. M. Floriet.

Lundi 7 juillet : Miécinski, coups mortels, à Escaudin. M. Dupuich.

Mardi 8 juillet : Détrain, assassinat à Louvroil. M. Floriet.

OSTENDE HOTEL PROVIDENCE-REGINA
-: En face du Théâtre Royal :-
Garage. - Tout confort moderne. - Restaurant. Pension. Ouvert t^es l'année. Vue sur mer. 31133

Au *CASINO DE ROUBAIX*
CE SOIR A 8 HEURES 30
La Tournée LEMARGUY
présentera
ELLE A TUÉ
Pièce comique et dramatique
en 3 actes et 5 tableaux de S. Fadet
RETENEZ VOS PLACES
Galeries 4 fr. — Premières 7 fr.
Réservées 9 fr. — Loges 13 fr.

BELGIQUE

LES FÊTES DU CENTENAIRE DE L'INDÉPENDANCE

Les fêtes organisées à Peeq et à Templeuve pour célébrer le centenaire de l'Indépendance de la Belgique se sont continuées lundi par diverses manifestations et cérémonies auxquelles s'est associée toute la population.

A L'HOPITAL ELISABETH

L'ambassadrice de France, Mme la comtesse de Peretti de la Rocca a visité, lundi, l'hôpital français à Bruxelles.

LE CONGRÈS DU TOURISME

Le Congrès tenu à Dinant s'est terminé dans une atmosphère de chaude sympathie. A l'assemblée générale ont pris la parole : MM. le bourgmestre Sasserath ; Toussaint, président du Congrès ; Gérard, du Comité d'Initiative ; Philippoteaux, sénateur des Ardennes, et M. de Pierpond.

L'ORAGE A BRUXELLES

De 3 h. 30 du matin à 8 h. 30, un violent orage s'est abattu sur l'agglomération bruxelloise. Le service des trams fut disloqué jusqu'à 9 heures. Les dégâts sont considérables surtout à Etterbeek et à Anderlecht.

A Woluwe-Saint-Pierre, un ouvrier briquetier, Urbain Frossaert, a été tué par la foudre.

De province, on apprend que l'orage a provoqué de graves dégâts dans les campagnes.

UN POMPIER SE TUE A SPA

Le concours de sauvetage organisé à Spa à l'occasion du 36e Congrès des sapeurs-pompiers de Belgique, a été marqué par un accident mortel.

Un sapeur-pompier, de Colmar, nommé Hechnel, âgé de 28 ans et père de deux enfants, en voulant exécuter un exercice du programme, est tombé du toit d'un bâtiment par suite de la rupture d'une balustrade. Après avoir rebondi sur un autre toit en contre-bas, il s'est abattu sur un escalier de pierre. Il est mort des suites d'une fracture du crâne.

AGENT DE CHANGE CONDAMNÉ

Le Tribunal correctionnel de Bruxelles a condamné à trois ans de prison l'agent de change Arthur Locht, de Watermael, coupable de détournements se chiffrant par trois millions.

TOURNAI

LES CONCERTS DE CARILLON A TOURNAI

La saison des concerts de carillon s'ouvrira à Tournai, dimanche prochain 22 juin. Le célèbre carillonneur *Jef Denyn, directeur de l'école de carillon de Malines*, tiendra le clavier. La personnalité de cet éminent musicien ne peut manquer de donner à cette ouverture de saison un relief tout particulier.

Le programme de cette première audition sera complété par des sonneries de trompettes thébaines, et par des chœurs interprétés par les « Amis du Carillon ».

Ajoutons que le beffroi sera illuminé depuis sa galerie jusqu'au clocheton.

CAISSE D'EPARGNE DE ROUBAIX

Séances de la 23e semaine 1930

Roubaix :	Versements —		Remboursements —	
Mardi	147	187.939	65	112.164 00
Mercredi ..	156	204.509	54	213.651 00
Jeudi	182	262.853	102	259.913 01
Vendredi ..	57	101.640	42	167.905 00
Samedi	260	307.329	118	276.987 00
Dimanche..	262	319.743	105	249.703 31
Lannoy	29	23.855	1	410 00
Croix	22	28.510	1	1.500 00
Wattrelos..	40	32.743	2	12.645 00
Totaux ...	1.155	1.400.115	490	1.294.879 22

Administrateurs du mois de juin : A Roubaix : MM. F. Duthoit, M. Lessens, R. Dhalluin, A. Lambert. — A Lannoy : M. G. Delcroix. — A Croix : M. E. Duhem. — A Wattrelos : M. F. Six.

Ordre de service. — La caisse est ouverte pour les versements et les remboursements tous les jours (sauf le lundi), de 9 h. à 10 h. 30 et de 14 h. à 15 h. 30. Les opérations se font toutes simultanément.

Les déposants, possesseurs de livrets anciens de minime importance, sont invités à les présenter sans trop tarder. Il est de l'intérêt du déposant : De faire régler son livret dans le courant de chaque année; en cas de changement d'adresse d'en aviser la Caisse d'Epargne.

L'agent général : Scherpereel.

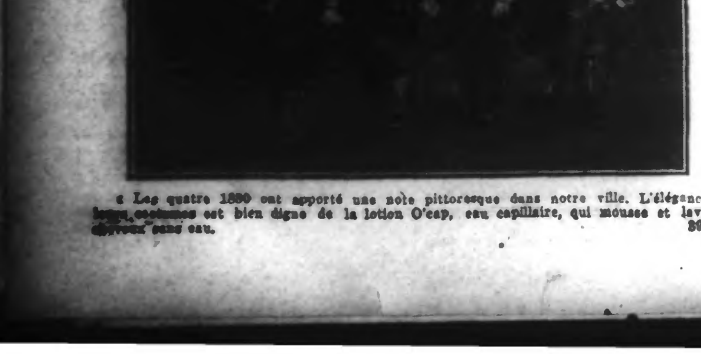

« Les quatre 1880 ont apporté une note pittoresque dans notre ville. L'élégance de leurs costumes est bien digne de la lotion O'cap, eau capillaire, qui mousse et lave les cheveux sans eau. 39154d

LA VIE SPORTIVE

FOOTBALL-ASSOCIATION
AU RACING-CLUB DE ROUBAIX
Le succès de la section de football

Quoique l'équipe première du Racing-Club de Roubaix doive encore disputer son dernier match avec l'Amiens Athletic-Club, elle a d'ores et déjà conquis le titre de champion du Nord.

On ne peut que féliciter vivement les équipiers qui ont, une fois de plus, ramené le trophée à Roubaix. L'équipe « Réserve » a également gagné le championnat du Nord. Or, cette équipe, comme on le sait, fournit des remplaçants à l'équipe première et elle a également les mêmes déplacements à effectuer, ce qui rend sa tâche très difficile.

L'équipe 2 du R.C.R. a terminé deuxième, mais l'équipe 3 a remporté le titre. Les équipes 4 et 5 se sont très bien comportées et ont une place honorable dans le classement.

L'équipe Juniors A a gagné le championnat de la première division de Juniors. L'équipe Juniors B s'est également classée première des équipes Juniors B. L'équipe Minimes A n'a pu obtenir que la troisième place.

C'est grâce à ces beaux résultats que la Ligue du Nord, dans son assemblée générale du 22 juin, remettra au Racing-Club de Roubaix le challenge de régularité attribué au club du Nord qui a obtenu le meilleur résultat en tenant compte du classement de toutes les équipes engagées dans les différents championnats.

Il convient de féliciter chaleureusement les dirigeants et joueurs du club doyen pour les magnifiques succès obtenus et qui représentent un lourd travail pendant de longs mois.

Samedi 28 juin, au Parc Jean Dubrulle, un dîner intime sera donné en l'honneur des nouveaux champions. M. F. Motte, président d'honneur, présidera, entouré des membres du Comité, avec M. Henri Lemaire, le dévoué président actif en tête.

Les membres du Racing qui désirent assister à ce dîner, qui sera suivi d'un concert-revue, sont priés de s'inscrire soit au siège du club, soit au Parc Jean Dubrulle.

Le nombre de places étant limité, prière de s'inscrire de suite.

RACING-CLUB DE ROUBAIX. — La Commission des Juniors et Minimes rappelle aux Juniors et Minimes, ainsi qu'aux jeunes gens désireux de pratiquer le football au Racing-Club de Roubaix que les séances d'éducation physique et entraînement commenceront mardi à 19 h., sous la direction de M. Griffiths.

Les jeunes gens ayant signé ou devant signer leurs licences et n'ayant pas de photo pourront se faire photographier sur les terrains du boulevard de Lyon où auront lieu dorénavant les entraînements pour la section.

AMICALE DES ARTS. — Ce soir à 19 h. 30, au siège, Maison Jules, 24, rée du Maréchal-Foch, réunion des Commissions administrative et de football.

AU STADE AMÉDÉE-PROUVOST, *match amical de football, dimanche à 9 heures*, Les Amis de chez Hubert, contre les Anciens Pépères du Cul-de-Four.

BASKET-BALL
LE CHAMPIONNAT DU NORD
Division d'honneur
L'Amicale du Centre de Wattrelos bat l'Icam de Lille, par 29 points à 27

Pour son dernier match de championnat, l'Amicale du Centre de Wattrelos a triomphé dimanche à Lille, par 29 points à 27, de l'excellente équipe de l'Icam, après une partie disputée âprement et indécise jusqu'au coup de sifflet final.

Par cette victoire, l'Amicale du Centre termine brillamment une saison qu'elle avait bien commencée et prend la deuxième place du classement, ex-æquo avec le S.C.T.

La rencontre était dirigée par M. Bailleur, de Pérenchies, qui alignait les équipes suivantes :

ICAM : Gréveldinger (cap.), Borbraud, Bazin, Manzat, Lambinet.

A.C.W. : Delcambre (cap.), Deprost, Courtray, Lerouge, Florin.

AMICALE COLBERT, TOURCOING. — Aujourd'hui, à 6 h. 45, au Foyer, 10, rue de Gand, réunion des équipiers pour la signature des licences de l'Ufolep. Chaque membre oit apporter sa photo. Dispositions à prendre pour le Challenge de l'U.F.O. L.E.P.

ATHLÉTISME
LES CHAMPIONNATS DU NORD
Dimanche prochain, au stade du R.C. Roubaix

Les premiers échos des finales des Critériums de 2e série se sont à peine dissipés qu'une nouvelle manifestation athlétique est déjà annoncée, qui va exiger de gros efforts de la part des concurrents et retenir toute l'attention de ceux qui s'intéressent aux luttes du Stade. Il s'agit, en effet, des annuels et classiques Championnats du Nord qui seront disputés dimanche prochain, toute la journée, sur les excellentes installations du Racing-Club Roubaisien.

Les Critériums de 2e série, Nord-Alsace, les Championnats interrégionaux présentent l'indéniable intérêt que l'on sait, mais il est hors de doute que les Championnats du Nord de 1re série constituent, chaque année, la plus importante manifestation athlétique et jouissent auprès du public régional du plus vif succès.

Dix-neuf épreuves figurent au programme de cette journée particulièrement chargée; ce sont : les courses de 100, 200, 400, 800, 1.500, 5.000 et 10.000 mètres plat, les trois courses d'obstacles : 110 mètres haies, 400 mètres haies et 3.000 mèt. steeple; les sauts en hauteur, longueur et à la perche; les lancers du poids, disque, javelot et marteau et enfin les deux relais du 4 fois 100 m. et 4 fois 400 mètres toujours suivis avec grand intérêt.

Il y aura dimanche, au Parc Jean Dubrulle, à Roubaix, le plus important rassemblement d'athlètes de l'année. Pour une fois, la qualité et la quantité iront de pair et l'on est en droit d'attendre, de ce grand contact, d'excellents résultats *sportifs à porter à l'actif des laborieuses sections des clubs de Calais, Amiens, Onnaing, Lille, Bruay, Roubaix*, sans oublier les vaillants représentants des sociétés moins connues, comme l'Association Sportive Beauvaloise, qui ont, elles aussi, déjà beaucoup fait pour le beau sport qu'est l'athlétisme.

AU SUJET DU CRITERIUM DE DEUXIÈME CATÉGORIE

Nous avons publié hier, les résultats du Critérium de 2e catégorie disputé dimanche sur le terrain de l'Iris Club Lillois. A ce sujet, nous recevons du secrétaire de la Commission technique de la Ligue du Nord d'athlétisme, une lettre nous assurant que, contrairement aux affirmations de notre correspondant, plusieurs officiels ont nettement vu la faute commise par l'équipe de relais 4×100 du R.C.R., faute qui a motivé son déclassement en application des règlements généraux. Que l'organisation technique fut impeccable de l'avis de tous. Concernant le classement du Challenge Venot, celui-ci fut proclamé ainsi en fin de réunion : 1er E.A.C., 33 points; 2e R.C.R., 32 pts; 3e I.C.L., 19 pts; 4e A.A.C., etc.

RACING-CLUB DE ROUBAIX. — Aujourd'hui et jeudi soir, dernières séances d'entraînement avant les Championnats du Nord, qui ont lieu dimanche prochain au Parc Jean Dubrulle. Les coureurs des équipes de relais sont spécialement convoqués pour l'entraînement collectif.

Un relai de 4 fois 250 mètres pour Juniors figure au programme du Championnat du Nord des Relais (le 29 juin, au Parc Jean-Dubrulle). Les jeunes gens nés après le 1er janvier 1912, et qui sont susceptibles de courir cette épreuve, sont priés d'assister à l'entraînement mardi soir.

EXCELSIOR ATHLETIC CLUB DE ROUBAIX. — Aujourd'hui, à 18 h. 30, entraînement général d'athlétisme en vue des Championnats du Nord de dimanche prochain; service : La Commission. A 19 h. 30, séance de culture physique; de service : M. Prévost.

Jeudi à 18 h. 30, entraînement général; de service : La Commission. Vendredi à 19 h. 30, séance de culture physique; de service : M. Prévost.

UNION SPORTIVE TOURQUENNOISE. — Les Championnats d'Athlétisme de l'U.S.T. (athlètes, juniors, minimes et super-minimes), auront lieu le dimanche 6 juillet, (en attendant les arrivées de la grande course cycliste Tourcoing-Dunkerque et retour.)

Les éliminatoires se disputeront du 30 juin au 5 juillet, selon le programme établi par la Commission d'athlétisme.

Les inscriptions qui lieu à partir de ce jour à la buvette de l'U.S.T.

Les prix des différentes épreuves seront distribués immédiatement sur le terrain. Il y aura des prix spéciaux pour la catégorie des super-minimes du jeudi.

Les dons pour ces championnats sont reçus à la Buvette de l'U.S.T. Merci d'avance aux généreux mécènes et supporters qui voudront bien répondre à notre appel.

Le championnat du Nord de water-polo

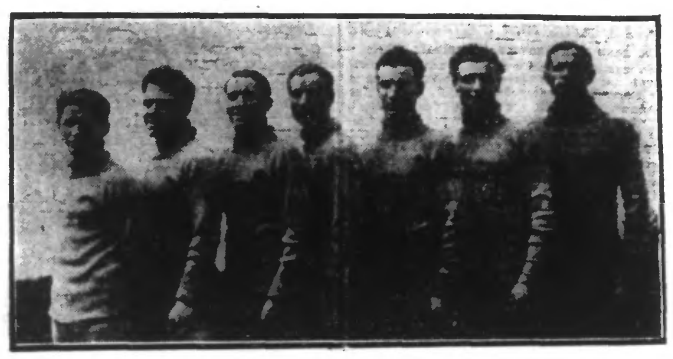

L'ÉQUIPE II DES ENFANTS DE NEPTUNE DE TOURCOING, QUI A BATTU LES PUPILLES DE NEPTUNE DE LILLE I, PAR 9 BUTS A 2. (Photos « Journal de Roubaix ».)

L'ÉQUIPE I DES PUPILLES DE NEPTUNE DE LILLE

CYCLISME
LE CHAMPIONNAT DE FRANCE DE DEMI-FOND DERRIÈRE MOTO

Paris, 16 juin. — Une des principales épreuves le championnat de France de demi-fond derrière motocyclette, qui devait se disputer hier au Parc des Princes avait été reportée à aujourd'hui à cause de la pluie. Elle a eu lieu cet après-midi, en présence de 3.000 spectateurs environ. La distance était de 100 km.

Voici les résultats : 1er Charles Lacquehay, en 1 h. 22' 11" 4/5; 2e Auguste Wambst, à 5 tours et 100 mètres; 3e James Aubert, à 5 tours et 200 mètres; 4e Sadi Lepart, à 8 tours; 5e Catudal, à 14 tours. Lacquehay a battu les records locaux des 50 et 60 km. Dans l'heure, 72 km. 920 ont été parcourus.

L'épreuve finale pour le titre de champion de France de cette catégorie mettra en présence, le 20/7, sur la même piste, les trois gagnants de séries, c'est-à-dire Charles Lacquehay, François Urago et Georges Paillard.

LE VIIe GRAND CRITÉRIUM CYCLISTE DU « RÉVEIL DU NORD »
Dimanche 29 juin

C'est le dimanche 29 juin prochain que se disputera pour la septième fois le Grand Critérium Cycliste du « Réveil du Nord ».

Le Critérium, cette année, est national, c'est-à-dire ouvert aux coureurs toutes classes, toutes catégories, de nationalité française, exception faite des amateurs. La liste des prix est ainsi fixée :

Classement général : 1er, 1.000 fr.; 2e, 500 fr.; 3e, 300 fr.; 4e, 200 fr.; 5e, 150 fr.; 6e, 100 fr.; 7e, 100 fr.; 8e, 90 fr.; 9e, 80 fr.; 10e, 70 fr.; 11e, 60 fr.; du 12e au 20e, chacun 50 fr.

Classement pour les 4e catégorie et débutants avec cumul au classement général : 1er, 200 fr.; 2e, 150 fr.; 3e, 100 fr.; 4e, 80 fr.; 5e, 70 fr.; 6e, 60 fr.; 7e, 8e et 9e, chacun 50 fr.; du 10e au 15e, chacun 35 francs.

Les coureurs n'ayant pas touché de prix et terminant dans les délais réglementaires toucheront une prime de 25 fr.

Il sera en outre attribué les primes suivantes par ordre de classement aux Sociétés ayant quatre coureurs classés comptant le plus petit nombre de points : 300 fr., 200 fr., 150 fr., 100 fr. et 50 fr.

Le parcours du Critérium cycliste est de 150 kilomètres. Les engagements (3 fr.) sont reçus au « Réveil du Nord », 186, rue de Paris, à Lille. Mentionner sur la feuille d'engagement : « Critérium Cycliste du « Réveil du Nord » et indiquer classe et catégorie.

Les engagements seront reçus jusqu'au jeudi 26 à minuit. Il ne sera plus tenu compte de ceux parvenus après cette date. Avis aux éternels retardataires.

LE GRAND PRIX « LA PICARDE »

Dimanche 29 juin se disputera sur le circuit du Champ de Mars, à couvrir quarante fois, soit 120 km., cette belle épreuve magnifiquement dotée par l'ex-Tour de France Hennuyer, propriétaire constructeur de la marque « La Picarde ».

Cette course est nationale et ouverte aux coureurs toutes classes, toutes catégories, sauf amateurs. Ravitaillement, changement de boyaux, roues, soigneurs sont autorisés près des tribunes du Champ de Mars. De beaux prix dont un cadre spécial valeur 300 fr. au premier et de nombreuses primes seront offertes aux concurrents.

Les engagements, 5 fr. par coureur, sont reçus aux cycles « La Picarde », 46, chaussée d'Hoeqquet, à Abbeville. Toute inscription non accompagnée de son montant ne sera pas prise en considération.

Le Circuit des Francs n'aura pas lieu dimanche

La Pédale des Francs qui devait organiser son épreuve annuelle dimanche prochain, à 15 h., fait savoir qu'elle se trouve dans l'obligation de la reporter à une date ultérieure, l'autorisation n'étant pas accordée par l'Administration municipale en raison des fêtes quadrennales du Blanc-Seau. Les coureurs ayant payé leur engagement peuvent retirer leur argent.

BOXE
LA RÉUNION DE TUNIS EST REMISE AU 29 JUIN

Sportiello ayant dû suspendre son entraînement pour raison de santé, les organisateurs de la réunion du 22 juin, à Tunis, viennent de demander au professeur Dubus l'autorisation de reporter leur réunion au dimanche suivant. Très sportivement l'actif professeur roubaisien a accepté; c'est donc le dimanche 29 juin, au Stade-Vélodrome de Tunis que les deux excellents boxeurs tunisiens Sportiello et Perez seront opposés à nos deux concitoyens Vermaut et Gydé jeune, dans des combats d'une importance capitale : la rencontre Vermaut-Sportiello comptant pour le titre de champion de France et celle de Gydé jeune-Perez devant désigner le challenger de Kid Oliva, champion de France poids mouches.

POIDS & HALTÈRES

UNION ROUBAISIENNE DES SPORTS ATHLÉTIQUES. — L'entraînement a battu de son plein dimanche au *Gymnase Bannier, 22, rue Jeanne-d'Arc*; tous les as se sont entraînés sur les mouvements du Championnat du Nord. A remarquer particulièrement Ducoulombier, Bossut et les jeunes qui venient marcher sur la trace des Dumoulin, Alleene, Gévaert et Gaby. Le champion du Nord Gaby s'entraîne sérieusement en vue d'un match avec un champion poids léger. Cette semaine entraînement tous les jours et paiement des cotisations.

AUTOMOBILISME
LES CARBURANTS NATIONAUX
Un grand rallye automobile franco-belge va traverser notre région du Nord

L'Automobile-Club de France, en accord avec le Royal Automobile-Club de Belgique et l'Automobile-Club du Nord de la France, organise un grand rallye de démonstration de l'utilisation du gaz d'éclairage pour les moteurs des véhicules automobiles. Ce rallye comprendra une dizaine de véhicules, dont la plupart seront alimentés par ce carburant. Il sera dans notre région du 2 juin, date de son arrivée à Douai, au 29 juin date de son départ pour Bruxelles par Valenciennes. Le 27, la colonne se rendra de Douai à Lens, où elle séjournera place de la République, de 17 h. 30 à 15 h. Le 28, elle stationnera de 11 h. à 14 h., place de la République, à Lille.

Enfin, le 29, dans la matinée, ce sera la ville de Valenciennes qui aura la faveur d'une semblable démonstration.

Le retour de Belgique en France aura lieu par Ostende, Dunkerque, Calais, Boulogne, les 11 et 12 juillet.

MOTOCYCLISME
LA COURSE DE COTE DU VAL
Le règlement

Le Moto-Club du Nord de la France organise près de Lieques, le 22 juin, à 14 h. 30, la course de côte du Val. Cette épreuve est intime et réservée aux membres du M.C.N.F. et elle aura lieu quel que soit le temps.

Les concurrents seront répartis en 4 groupes :

Groupe I. — Motos 175 c m3.

Groupe II. — Motos 250, tricars et sidecars 350 et 500 c/m3.

Groupe III. — Motos 350, sidecars 600 et 1000.

Groupe IV. — Motos 500, et au-dessus, tricars 750 et au-dessus.

Un classement sera effectué par groupe et des prix attribués à chaque groupe : soit au premier, 100 fr.; au deuxième, 75 fr.; au troisième, 50 fr.; au quatrième, 30 fr. au cinquième, 20 fr.; aux 6e, 7e, 8e, 9e et 10e, 10 fr.

Au cas où un groupe n'aurait pas atteint le minimum de cinq partants, la valeur des prix de ce groupe serait diminuée d'un quart.

Une coupe offerte par le M.C.N.F. récompensera le concurrent ayant réalisé la plus grande vitesse de la journée.

Tous renseignements et engagements sont reçus au siège social, 42, rue du Maréchal Foch, à Roubaix et au siège de la Section calaisienne, 1, boulevard Gambetta, à Calais.

LAWN-TENNIS

AU RACING-CLUB DE ROUBAIX. — Les Championnats du Nord — Juniors et Minimes — seront disputés les 21 et 22 juin, sur les courts du Sporting-Club Tourquennois, et le Championnat du Nord Dames, le 26 juin, au Tennis Club du Parc. Inscriptions à envoyer à M. Ledurre, secrétaire du C.R.N., 30, rue de Canteleu, à Lille.

Trois jours après auront lieu la Coupe des Vétérans au N.L.T.C.L. et le Tournoi annuel du Tennis Club Béthunois à Béthune.

Dimanche 29, le Racing-Club de Roubaix recevra la visite du Royal Léopold Club de Bruxelles, et disputera contre cette société, un match amical au Parc Jean Dubrulle.

Ce n'est pas la première fois que la plus ancienne association sportive de nos voisins les Belges vient à Roubaix. Bruxellois et Roubaisiens seront heureux de renouer les excellentes et anciennes relations.

PRÉPARATION MILITAIRE

RACING-CLUB DE ROUBAIX. — Mardi à 7 h. 45, au Café Belle-Vue, dernière séance de théorie militaire; révision générale des matières étudiées et recommandations en vue du B.P.M.E.

CYNOPHILIE
Le concours international du Chien de défense organisé par le Club « Les Audacieux » de Tourcoing, les 14 et 15 juin

Voici le classement définitif de cette épreuve :

1er Poilt, à M. Samyn, des Amis Réunis d'Halluin, 380 p. 25, médaille d'argent, Club Saint-Hubert du Nord; 2e Dick, à M. Aubé, Berger Club, La Madeleine, 366.05, médaille d'argent, Club Saint-Hubert du Nord; 3e Moka, à M. Devos, Amis Réunis, Halluin, 364.50, médaille de la Ville de Tourcoing; 4e Faro, à M. G. Willeman, Les Mordants, Pérenchies, 363.25; 5. Wolf, à M. Hanotiaux, Club Franco-Belge, Halluin, 358.25; 6e Tom, à M. Ringuier, Club Hellemmois, Hellemmes, 355 p.; 7e Jim du Nouveau-Roubaix, à M. Bauwens, Cynophile Roubaisien, 348,15; 8e Loté, à M. Dufrenne, Pied-de-Bœuf, Ronc, 346,25; 9e Polo, à M. Delbecq, Club du Créchet, Croix, 342,25; 10e Doc, à M. Pannecoucke, Les Mordants, Bocabecque, 340,25; 11e Artos, à M. Vanhaiste, Club Franco-Belge, Halluin, 334,75; 12e Dick, à M. Maes, Amical, Pérenchies, 334.25; 13e Tommy, à M. Deltombe, Berger Club, La Madeleine, 328.75; 14e Athos, à M. Delemar, Les Défenseurs, Lille-Délivrance, 320.75; 15e Toby, à M. Dessauw, Amicale, Croix, 315.50; 16e Diane, à M. Becquart, Amicale, Croix, 314.75; 17e Diane, à M. Bonneteau, Emulation Canine, La Madeleine, 308.75; 18e Tom, à M. Degrauve, Club Bailleulois, Bailleul, 306.25; 19e Lisette, à M. Ego, Les Mordants, Bousbecque, 304.25; 20e Duc, à M. Dedeuwaerder, Union Canine, Armentières, 297.75; 21e Dick, à M. Debocf, Les Mordants, Bousbecque, 293.25; 22e Max, à M. Duplouy, Emulation Canine, La Madeleine, 285.50; 23e Max, à M. Rousselet, Bouvier Club, Lille, 284 p.; 24e Pierett, à M. Hantinne, Franco-Belge, Halluin, 280.50; 25e Friquet, à M. Demeyère, Club Roubaisien, Roubaix, 259.50; 26e Tom, à M. Devos, Les Mordants, Pérenchies, 257.50; 27e Tom, à M. Welleman, Les Mordants, Pérenchies, 219 p.

EDUCATION PHYSIQUE

CLUB DES CULTURISTES TOURQUENNOIS. — Dimanche au Club des Culturistes Tourquennois, rue de Gand, 601, grand gala de lutte et de poids avec le concours des meilleurs athlètes de la région. L'entrée de la salle sera gratuite.

TIR A L'ARC AU BERCEAU

LE TIR DU ROI. — Dimanche 22, tir du roi, Cercle Saint-Martin, 35, rue du Vieil-Abreuvoir, Roubaix.

NATATION

LA ROUBAISIENNE. — Aujourd'hui, à 7 h., entraînement de tous les nageurs chez Colpart. Formation des équipes en vue du match contre Tourcoing.

TIR

CARABINIERS DU STADE AMÉDÉE PROUVOST. — Les inscriptions pour le Concours Fédéral de Bully seront closes pour mercredi soir. S'adresser d'urgence au secrétariat.

AMICALE JEAN-MACÉ. — Résultats du concours du Quarantenaire de l'Amicale : Catégorie plus haut point : Bottel, 40-40; Leien, 40-38; Statius, 40-37; Longuet, Vandenbeuch, Vandenbroucke, Florin, Dafiot, Echevyn, Defiandre, Vaucheret, Boussemart, Bonte, Ballester, Nuytten, Malfait, Strobbe, Cuvelier, Demey, Bourgeois, Commen, Huigen, Doutreluigne, Delomel, Cailleau, Verhelst, Detavernier, Farvacque, Breux, Lesceux, Decauchy, Kaper, Hacquette, Pottelberghe. — Catégorie belle balle : Vandenbosch, Verhelst, Nuytten, Delomel, Blonda, Lejeune, Cuvelier, Evely, Statius, Florin, Farvacque, Bonte, Vaucheret, Leleu, Dupréz, Longuet, Hacquette, Doutreluigne, Echevyn, Commen, Vroman, Bourgeois, Vandenbroucke, Demey, Waelès. — Catégorie délégations : Carabiniers Lillois, 176 points; Lycée du Calvaire, 170 points; Amicale de Lys, 161 points.

RINK-HOCKEY

AMICALE DES ARTS. — Ce soir à 7 h. précises, au siège, 168, des Arts, réunion extraordinaire de tous les membres sous la présidence de M. Jean De Rycke.

ESCRIME

LA DISTRIBUTION DES PRIX DU TOURNOI D'ESCRIME AU LYCÉE DE LILLE. — La distribution des prix du tournoi annuel d'escrime du Lycée Faidherbe aura lieu mercredi 18, à 16 h., dans la salle d'armes du Lycée, sous la présidence de M. le général Becker.

GYMNASTIQUE

L'ANCIENNE A LENS. — La société l'Ancienne figure en bonne place au palmarès des diverses épreuves de la Fête Régionale. Concours de section simultané : Prix d'excellence : Concours spécial de pyramides : 2e prix : Concours d'applications utiles : 3e prix : Concours individuel artistique. Vétérans : Emile Dambron, moniteur-chef, 2e : Ferrard Deprester, 6e : Concours de tête : Emile Dubuisne, 2e : Alfred Bavart, 8e : Victor Maurice, 14e : Arthur Leman, 43e.

Samedi, à 8 h., le Comité recevra, en une petite fête intime, le moniteur-chef et les gymnastes pour les féliciter de ces beaux succès.

LA JEUNESSE DU BLANC-SEAU. — Les gymnastes désignés pour le ballet, sont convoqués pour mardi 17 courant, à 8 h., au local. Mercredi et vendredi, répétition pour le concours de Marcq.

HIPPISME
**LES COURSES A