MAMANS JOLIES
De Grands Enfants

Restent jeunes grâce à cette nouvelle méthode d' "Alimentation" de la peau affamée.

Aujourd'hui, en France, des milliers de femmes, mères de grands garçons ou filles, paraissent toujours jeunes et belles. Il a été maintenant prouvé par d'éminentes sommités médicales de Vienne, que la peau peut manger. Ce n'est pas l'âge, mais bien la sous-alimentation de la peau qui est cause des rides, des muscles affaissés et des teints fanés. Les femmes de 40, 50 ans et plus ont retrouvé leur aspect juvénile en nourrissant leur peau avec les éléments nutritifs qui lui sont nécessaires.

Des milliers de ces jolies mamans de grands enfants emploient la Crème Tokalon qui est la seule crème pour le visage garantie contenir la nourriture que les médecins célèbres déclarent indispensables à votre peau pour qu'elle conserve sa fermeté, sa fraîcheur et sa jeunesse. La Crème Tokalon a redonné le velouté charmant de la jeunesse à d'innombrables femmes, en bannissant leurs rides et en faisant succéder, voire dans les pires des cas, une nouvelle et étonnante beauté, aux teints fanés et aux muscles affaissés. Même en une nuit le changement est à peine croyable. Faites-vous-même cette expérience : employez la Crème Tokalon, aliment pour la peau, Couleur Rose, sur un côté seulement de votre visage, et avant de vous coucher. Constatez le matin suivant, combien plus belle est votre peau de ce côté-là. Puis, employez la Crème Tokalon, aliment pour la peau, Couleur Blanche, invisible, non-grasse, pour accomplir la dernière touche et comme base pour la poudre. Des résultats satisfaisants sont garantis sinon l'argent est remboursé.

de la fraîcheur pour tous

Buvez une eau de table de régime toujours fraîche, pétillante, gazeuse qui, tout en vous rafraîchissant agréablement, nettoiera votre organisme envahi par l'acide urique, ce fléau qui, tôt ou tard, fera de vous un arthritique, rhumatisant ou goutteux. Vous faites vous-même et instantanément cette eau idéale en faisant dissoudre dans un litre d'eau ordinaire le contenu d'un sachet de véritable Septiline.

SEPTILINE
Superlithinés du Docteur Narodetzki
4f80 la boîte pour 12 litres
Toutes pharmacies

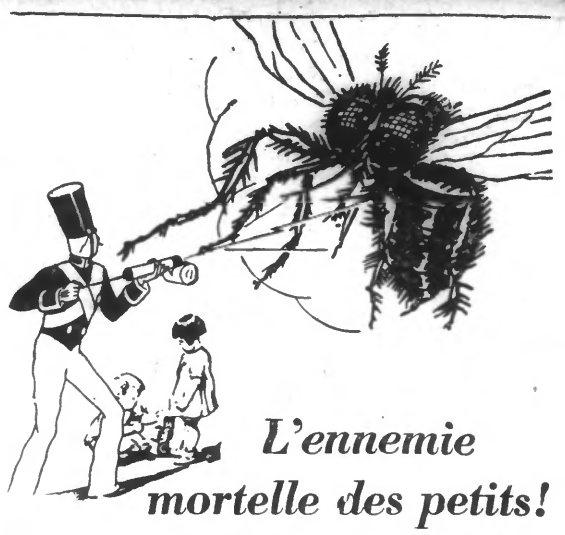

L'ennemie mortelle des petits!

1 sur 4 des enfants morts avant l'âge de 5 ans est victime de la diarrhée infantile. Le principal agent propagateur de cette maladie (et de bien d'autres encore) n'est autre que la mouche commune. Détruisez les mouches et sauvez la vie de vos chers petits. Vaporisez du Flit. Flit extermine mouches, moustiques, puces, mites, fourmis, cafards, punaises... et détruit leurs œufs. Sans danger. Ne tache pas. Ne confondez pas Flit avec les autres insecticides. Bidon jaune - bande noire.

FLIT
Tue plus vite

F30-7B
Dépôt Général : STEMCO S. A., 78, Avenue des Champs-Elysées - PARIS

FORAINS ET DÉMONSTRATEURS
Pendant le mois de Juillet, sur tous vos achats de
LA REINE DES LAMES « V. M. A »
il vous sera fait une bonification de 10 % en marchandises
ESSAYEZ LA REINE DES LAMES

Pour tous renseignements
VITALIS M. ASSAEL, 17, Faubourg du Temple, PARIS (10e)
Téléphone : Botzaris 34-76 et 34-77 — Adresse Télégraphique : Vitasael 125 Paris

LAVEUSES
DU CONSTRUCTEUR A L'ACHETEUR
200 lavages en magasin
50 modèles : avec volant, 145 ; au moteur, 425 f.
Tordeuse : 90 fr. Garantie 5 ans
J. OLIVIER BRASSART
16a, rue de Paris, Tourcoing
Gratuitement à domicile. 35345

MASQUELIE
47 Grande-Rue, Roubaix
achète très cher
BIJOUX
Vieil OR et ARGENT, Dentiers, Brillants, etc... On se rend à domicile sur demande. La maison se charge aussi de toutes les réparations de montres et bijoux

Au Bas Roubaisien
200.000 BAS
et CHAUSSETTES de fantaisie. Pull-overs, Gilets dernières nouveautés. Sous-vêtements hygiéniq. tout genres p' hommes, femmes et enfants. Châles baptêmes Cadeaux p' bébés. Choix et prix incomparables. Prix spéciaux pour revendeurs.
FABRIQUE DE BONNETERIE
7, rue du Moulin, 7, à Roubaix
vendant au détail 15 % moins cher que partout ailleurs

REPARATIONS
Machines à coudre
de n'importe quelle marque. On se rend à domicile. Maison Sepervey, 12, rue de la Gare, Rx. Le magasin est ouvert jusqu'à 1 heure les dimanches et jours de fêtes 31996

OCCASIONS
Vieilles tulles ordinaires. Tulles méccniques neuves 13 au m2 à vendre à toutes offres acceptables, 129, boulevard de Belfort, Roubaix. 91232

pour tous vos achats
Lingerie. Bonneterie
Adressez-vous dans une Maison de Confiance
A LA FILEUSE
55 rue Wait, 55 (Epeule)
ROUBAIX (R.C 6341)
Vous offre toute garantie
SHIRTING, FLANELLES, ESSUIES MOUCHOIRS
DRAPS DE LIT, TAPIS
LINGE DE TABLE, etc.
Maison recommandée pour ses CHEMISES SUR MESURE pour hommes
Tous ces articles sont vendus aux prix les plus bas à qualité égale

Pourquoi payer comptant
Quand vous pouvez acheter votre mobilier, machine à coudre, cuisinière, voiture enfant, literie, couvertures, draps payables en 6-9 et 12 mois mêmes prix qu'au comptant chez Gervais LEFEBVRE, 27, rue de Blanchemaille, Roubaix. Ne pas confondre avec les maisons de crédit. Venez voir mes prix. Discrétion 32308

MARCHANDS !
pour vos achats de tabliers dames et enfants, adressez-vous chez Houres, 62, rue de l'Espérance, à Roubaix. Voyageur passera sur demande. Tél. 11.47 30152

PAPILLONS devant les yeux
POINTS NOIRS
BOURDONNEMENT OREILLE
BOULE A LA GORGE
DOIGTS MORTS
Toutes DEMANGEAISONS
Disparition sûre par les plantes sans régimes
Marcel LASNIER
HERBORISTERIE Pont Morel, 104, rue de Tourcoing, Rx. Car A, arrêt Guinguette, face Alcazar-Ciné. - Ne pas confondre. 39671

RIDEAUX
EN TOUS GENRES
45, rue de Blanchemaille, Rx
Spécialité de cols pour robes. 39913

BEURRE
extra fin de table
garanti pur 14 fr. 50 le kilo
PROFITEZ DES PRIX
Colis 4 kgs 500, 9 kgs 500 et toutes grosses quantités — Mme Coudray-d'Hangest, château de Passillé, Louvigné du Désert (Ile-et-Vilaine). 20612

ECLAIRAGE VELOS
par magnéto électrique St-Etienne GARANTIE UN AN, 62 fr. complet, à titre de réclame, 124, Bd Descat, à Tourcoing (Fresnoy). 20618

COMPTOIR DES
Machines à Coudre
LA PLUS IMPORTANTE et la plus ANCIENNE MAISON
Machine à coudre grand luxe, renversement, table formant rallonge, meuble bureau, 595 fr. garantie 15 ans sur facture. Aucune augmentation pour la vente avec FACILITE DE PAIEMENT. - Maison SERVENAY, 12, rue de la Gare, Roubaix. Le magasin est ouvert jusqu'à 1 heure les dimanches et jours de fêtes. 31960

DETATOUAGE
sans piqûre, sans acide. Déposé Paris. Diplômé. Méthode. Produits pour opérer soi-même. - DIOU, 73, rue du Sud, Colombes (Seine). 30470

MAROQUINERIE
Sacs, Portefeuilles, Pochettes très chic depuis 29 fr. 50. Pochettes riches. Sacs portefeuille, le meilleur marché de la région. Se renseigner c'est acheter. — MAISON SERVENAY, 12, rue de la Gare, Rx. Le magasin est ouvert jusqu'à 1 heure les dimanches et jours de fêtes. 756

DEMANGEAISONS ULCERES ECZEMAS
ET TOUTES LES MALADIES DE LA PEAU
Traitement spécial pour chaque tempérament. — Dépuratif ou pommade préparés suivant les dernières données de la science. Soulagement immédiat. Guérison rapide et certaine prouvée par des nombreuses attestations. S'adresser tous les jours (dimanches jusqu'à midi). — Pharmacie du Trichon, M. VERHAEGHE, Docteur de l'Université de Lille, Place du Trichon, ROUBAIX (R. C. Roubaix 24.80). 22733

LOURDES
Pour tous ACHATS D'OBJETS de PIÉTÉ et SOUVENIRS
ADRESSEZ-VOUS AU **PALAIS du ROSAIRE** Catalogue franco
R.C. Tarbes 4204
MAISON PRINCIPALE : 64, BOULEVARD DE LA GROTTE
SUCCURSALES : 158, rue de la Grotte, 5, avenue Peyramale
et 38, rue de Livarot, à 142
LISIEUX

:: Maisons recommandées ::

• LIEUX DE VILLÉGIATURE ET STATIONS BALNÉAIRES •

:: Maisons recommandées ::

Promenades. Villégiatures
STATIONS THERMALES

MONT-NOIR (par Bailleul-Nord)
RESTAURANT DU LIMBOURG. Derniers agrand. - Salle à manger 200 pers. Pens. fam. Belles prom. Bois et mont. Cure air agréable S'ad. Castrique-Flauw. Corr. Castrique-Flauw chez Louchard. 156

PARIS
FRANCIA HOTEL —: 100 :— — Rue Lafayette —
Près des Gares Nord et Est. — Grill-room renommé
130 chamb. 80 salles bains. - Restaurant - Bar - Prix modérés
Adresse télégraphique : « Franclafay Paris 85 b. 22627

HOTEL DE L'OCEAN
CHAMBRES Conf. mod. Depuis 18 f. — 7, RUE MAYRAN, (Près gare du Nord) Adr. télég. Océamayr Paris (Ascenseur) — REPAS copieux Bonne 15 f.
VACANCES les MOINS COUTEUSES — les PLUS AGREABLES — MER — MONTAGNE — CAMPAGNE. (85 stations à choisir). Brochure détaillée contre 1 fr. à VILLEGIA, 22, rue Saint-Martin, PARIS (4e). 178

LISIEUX
Hôtel de la Paix Entièrement neuf avec tout le conf. mod., à 50 m. Carmel. Recomm. Pèler. et tourist. Gd garage. Tél. 4-13. Omnibus gare. (20

CAUTERETS (Hautes-Pyrénées)
HOTEL LABORDE-MANAGAU Tél. 11. Hygiène et confort. 242

TOURNAI
HOTEL BELLE-VUE Restaurant prix fixe et carte. Munich, Klosterbrau et Dortmunder. Spécialité de bières anglaises. 25711

Taverne Française Baelens-Lecat, 61, rue Royale, 61. Repas à la carte. Menu fixe très soigné. 12.50 et 15 fr. belges. - Salle pour sociétés. 37480

MONT DE LA TRINITE (Mont St-Aubert)
Hôtel Belle-Vue Tél. 7.62. Pens. famille. Dîners p' sociétés. Cuis. soig. F. Surquin, Pre. 263

YPRES
HOTEL YPRIANA Porte de Menin — YPRES — NEYS-KESTEKER
Confort moderne. - Bains - Eclairage électrique - Chauffage central. — Table d'hôte à 12 h. 30 et à la carte — Maison recommandée pour sa bonne cuisine (Tél. 78) (89

MONT-DE-L'ENCLUS
CAFE-RESTAURANT DES ALLIES
N'est plus Place d'Orroir mais ROUTE DE LA BRASSERIE (route du Mont). — Chambres. Pension de famille. Jambon Bolognes-frites. — Dîners sur commande 84
LAITERIE DE L'ENCLUS Hôtel-Restaur. Laurier Pension de famille. - Cuis. soign. 25 fr. Electr. Tél. 165. Descendre gare Orroir. (152

WAULSORT-SUR-MEUSE
LE GRAND HOTEL Propre Régnier. Pens. 1er ordre. Carte. Truites, écrevisses. (271

SPA
HOTEL BEAUSEJOUR face pare, près bains. Gde jardin. Eau cour. Cuisine paris. Août: 60 fr. Septemb.: 50 fr. belges 8285

PLAGES FRANÇAISES

BRAY-DUNES
MODERN HOTEL DIGUE DE MER. — Téléphone 14 H. Vandebrouck, Pre. Prix mod. 44
Hôtel Vroland M. DEDRIE, Succr, Place de la Gare. - Confort mod. Prix mod. Tél. 30 (57
PENSION-REST. L. DEDOURS Digue de Mer. Cuis. soign. (111

ZUYDCOOTE
Station balnéaire de NORD-PLAGE entre Dunkerque et Bray-Dunes. Plage de sable fin. Place de famille. Air du grand large. Cure de repos.
Hôtel Beau-Séjour Pension compl. 26 fr. bière comp. MM. Faurie et Sevin, Propriét
Café de l'Univers Repas depuis 7 fr., bière comprise M. Vanpeperstraete, propriétaire.
Hôtel de la Gare Pension complète, 26 fr. sans boisson M. Mayne, propriétaire.
Terrains à Vendre à partir de 5 francs. - S'adresser aux Hôtels ci-dessus ou à Monsieur BRIET, 49, rue d'Inkermann, ROUBAIX. (108

MALO-TERMINUS
HOTEL DU LITTORAL. Digue. - Pension depuis 30 fr. (185

ROSENDAEL (Malo-Terminus)
HOTEL DES VOYAGEURS, Rosendaël. Tram Malo-Terminus Gare Leffrinckoucke. Arr. pr fam. Tél 16.71 Dunkerque. (43

MALO-LES-BAINS
A la Ville de Roubaix PENSION DE FAMILLE. 24, Avenue Ad. Geeraert. Chamb. confort. Pension depuis 25 fr. Arrangem. pr séjour. (40
Hôtel de l'Océan Près Digue et Casino. Conf. mod. Repas à la carte. Restaurant ouvert toute l'année. (Tél. 746 Dunkerque). J. Elinck, propriét. (55
INSTITUT MARITIME du Dr Villette
Pension 1er ordre. - Ascenseur. - Eau chaude et téléphone dans les chambres 50, Avenue Kléber. Tél. 354 et 649. (54
HOTEL FLOREAL
RESTAURANT, 33, Avenue du Casino. Prix spéciaux av. 15 juillet et du 25 sais. Arrang. pr famille. Spécial. pr société. et banq. (45
Pension Printania Avenue de la Mer, près Digue. — Vue sur mer. - Conf. mod. - Prix spéciaux pr séjour Garage. Vve Souillart, propr. Tél. 16.80. (21
Pension de Famille VILLA « LES CYCLAMENS » 30, Rue Gambetta (Tél. 16.86). Mme Veuve Carpentier-Debeir — Service par petites tables. — Cuisine soignée. Prix modérés — Piano. - Jardin. (244
Les Mille Fleurs Pension de famille, 65, aven. Lemaire (derrière église, près de la plage). Prix spéciaux pour juin et septembre. Arrang. pr familles. (183
PENSION « BELLE RADE »
1er ordre. Cuisine renommée. - Vue sur mer. Prix très modérés. 6 et 7, rue Belle-Rade, 5 et 7 (Tél. 13.86). 215

DUNKERQUE
Restaurant Louis 41, rue Saint-Gilles, près Théâtre. Tél. 7.87. Prix très modérés. (47

CALAIS
HOTEL MEURICE 1er ordre (Tél. 120). Tranquillité, Appartements avec salle de bains et téléph. Sa cuisine. Visites ses caves. Acheteur aux Hospices de Beaune. Même propriét. Garage du Nord, tenant Hôtel. (209
SANGATTE (près Calais)
HOTEL DE LA PLAGE Vue unique sur la mer. Pension famille de 35 à 40 fr. Cuis. bourg. Salle bains. Garage. Ouv. 1re l'année. Tél. 7. (204

WISSANT
WISSANT-PLAGE HOTEL DE LA PLAGE. Pension 30 f. Cuis. soig. Gar. Tél. 27 (206

CAP GRIS-NEZ
HOTEL DU PHARE Tél. 3 Audinghen. - Cuisine bourgeoise. Bonne cave. Pension. Arrangt pour famille. Garage. (200

AUDRESSELLES (près Ambleteuse)
Hôtel de la Plage Cuisine soignée. - Salle avec vue sur mer. Prix modérés. - Garage. (198

BOULOGNE-SUR-MER
Buffet de la Halle Face gare centrale. Grande dégustation de poissons. Tél. 12.77 (201

BOULOGNE-SUR-MER
Hôtel de l'Agriculture Place Dalton (T. 5.85). Prix fixe 10 f. Pens dep. 25 f. 197

WIMEREUX
Mon Ami Pierrot HOTEL-PENSION. — Cuisine bourgeoise. — Prix modérés. 281
Phœbus-Phœbee Pension de famille. Rue des Anglais. A 2 min. Plage. - Recommandée aux familles. Pension dep. 30 fr. Electr. Salle bains. Gar. Tél. 84 (208

MERLIMONT-PLAGE (P.-de-C.)
PICARDY-HOTEL Le seul en bordure de Mer. — Chambres spacieuses. — Cuisine renommée — Salles de bains — Téléphone 18. (283

HARDELOT
Hôtel de Paris Vue sur mer. Eau cour. ch. et froide. Cuis. soig. Cave renomm. Tél. 21 (52

CONDETTE-HARDELOT
Hôtel Métropole Tél. 9 Condette. Tous conforts. Eau cour. chaude et froide. Garage. Cuis. renommée. Vue sur forêt d'Hardelot et les pins de Condette. (80

LE TOUQUET-PARIS-PLAGE
Welcome-Hôtel 65, Rue de Londres (Tél. 125). - Restaurant à prix fixe. Chamb. conf. Eau cour. chaude et froide. Prix modér. Arrang. pour séjour (81

BERCK-PLAGE
HOTEL REGINA 49, rue Lhomel, 40 (Tél. 0.55). — 1er ordre. Prix modérés. (137

LE TREPORT (Seine-Inférieure)
HOTEL DU COMMERCE. 100 mètres Plage et Casino. - T. C. F. Téléph. 83. — Pension : prix Office National Tourisme (226
AGENCE de Location. Villas meublées et Vente Villas. Terrains et fonds de commerce. Mme Bottel, 19 rue Saint-Julien. (59

SAINT-MALO (Ille-et-Vilaine)
HOTEL DU LOUVRE, rue Boursain (Grand'Rue). - 60 chambres, confort moderne. Cuisine et cave renommées (162

St-JACUT-DE-LA-MER (C.-du-N.)
LES MOUETTES Pens. famille. Cuis. des gourmets. Prix 30-35. Plage de sable. (285

PLAGES BELGES

LA PANNE
RIVOLI HOTEL 110, Avenue de la Mer. (Tél. 810). Dernier confort. - Le Restaurant des Vrais Gourmets. SA CARTE PRIX FIXE PENSION (67
Hôtel du Littoral 30, Boul. de Nieuport. (Tél. 1.14) Chef de cuisine paris. Pr mod (187
GRAND HOTEL DES ARCADES, Rues Royale et de l'Eglise. — Ouvert 1re l'année. 60 chamb. Propriétre : Vve Ch. Six et enfant. Pension complète. Salle pr sociétés. Prix modér. Tél. 57. (267
HOTEL DE ROUBAIX, 7, Avenue de la Mer. — Confort moderne. Pension de famille. Cuisine soignée, 35 fr. belges. (282

LA PANNE-COXYDE
HOTELS TEIRLYNCK. - Digue de Mer
OUVERTS TOUTE L'ANNEE — MOUT CONFORT
Téléphone La Panne 35 et 302. — Coxyde 5. (51

COXYDE-BAINS
Hôtel Britannique Rendez-vous des Touristes. Cuisine soignée. Prix modérés 175

COXYDE-VILLAGE
PENSION ANDRE PRIX : 30 francs. Juillet - Août 1227

NIEUPORT-BAINS
M. JACQUET, entrepreneur à Nieuport-Bains (Tél. 83), informe sa clientèle qu'il dispose de nombreux **TERRAINS TRES AVANTAGEUX** à partir de 5 francs le m², lotis ou non, les meilleurs emplacements pour villas, maisons de commerce et aviculture. 221

MIDDELKERKE
FAMILIA PENSION 23, Rue de Paris, 23. — A 50 mètres de la mer. - Prix modérés — Cuisine française. — M. Hardy, propr. (253

OSTENDE
PASSEZ VOS VACANCES A
OSTENDE
LA REINE DES PLAGES DU LITTORAL BELGE
RESIDENCE ROYALE
Son Kursaal unique. - Sa plage de sable fin.
Ses bains de mer. - Sa cure hydro-minérale.
Ses deux hippodromes. - Toutes les attractions.
Tous les sports. - Les concours de jeux de plage pour les enfants. - Ses hôtels luxueux.
Son promenoir de quinze kilomètres de longueur
SÉJOUR IDEAL - EAU POTABLE
DE LA VALLEE DU HOYOUX
Installations sanitaires modernes
Bureau de renseignements : 10, place d'Armes. 10
Renseignements gratuits. Joindre timbre pour réponse. (180
Hôtel Cercle Catholique (Patria) PLACE D'ARMES Ouvert toute l'année Tél 490 Propre Libert Leborne (12
HOTEL DE FRANCE ET MARION
72, Rue Royale — Confort moderne. - Propriét.: E. Piron. (14
Hôtel du Louvre 12, Avenue Ch.-Janssens, près Digue et Kursaal. — Eau courante chaude et froide. Pension Garage gratuit dans l'Hôtel (223
LE GRAND HOTEL DIGUE DE MER, à côté du Kursaal et du Casino. Eau courante. - Cuisine renommée. — Garage — Prix modérés (217
HOTEL DU LION-BARCELONE, 13, Avenue Vindictive, face Bassin Gachi. — Pension complète à partir de 50 fr. (277
Hôtel-Pension Wilde 53, rue Esp. Boermaert Tél. 17.29. 2 min. mer
Chamb. conf. Excell. cuis. Prix modér. Arrang. pr famille. (276
HOTEL ASTRID 40 c. Boulev Van Iseghem. Tél 1.58 1er ordre. - Chamb. Prix modérés Eau cour. nts. Salle de bains. Propriét. de Forbaisienne. (27
PENSION-RESTAURANT VROONE, 20, Bd Rogier (Tél 87) Confort mode, cuisine et cave soignées. Arrang. pr séjour. (189

OSTENDE
HOTEL-PENSION-RESTAURANT **MIRABEAU** En face des Bains. R. du Mont-Kemmel, 28. - Cuis. et cave 1er ordre. Chamb. conf. Arrang. pr fam. Salle p sociét. Salle bains. Garage. Pens. compl. dep. 50 fr. belges. (9
HOTEL KERLINCA. Chamb. confortables. Pension prix modérés. (10
Chez L'Ami Léon Vandenkoonhuysse-Wilkin, Propre de l'Hôtel de l'Avenir, face la gare (Tél. 496). C'est toujours le « Rendez-vous des Gars du Nord ». Ils sont accueillis sympathiquement et logés confortablement. (W
Hôtel des Etrangers 62, rue de Flandre. Vue sur mer Pension prix modéré. Taverne-Restaurant, carte et prix fixe Dejeuners et dîners. A. Gal. 198

OSTENDE-EXTENSION
Pension Up To Date 231, Digue de Mer. — Pension tout 1er ordre. — Juillet : 50 à 60 francs belges (taxes comprises). (230d

WENDUYNE-SUR-MER
Hôtel des Boulevards Vue mer. Arr. tram. Kest. pr. fixe. Eau cour. Ch. cent. (8
SAVOY HOTEL Restaur. 1er ordre. Cuis. franç. Dîner prix fixe. Prix mod. Garage. (250

BLANKENBERGHE
HOTEL PAUWELS-D'HONDT CENTRE DIGUE MER. Ouvert Pâques. Eau cour. chaude, froide (T. 48) (13
Hôtel Lion de Flandre Rue de l'Eglise, 161, face la gare. Garage. (217
HOTEL DU PROGRES Grand'Place, 19 (près de la Digue. — Pension. Cuisine bourg. Confort. Prix modérés. Serv. par petites tables. (210
PENSION LEBRUN 69, Boulevd de Smet de Naeyer. (A 2 minutes de la mer) CUISINE SOIGNEE. — PRIX MODERES 270
Gd Hôtel Léopold II Prop. E. Lannoye-Tumson, 16-17, rue de l'Enseignement. - 50 chamb 100 lits. Salle bains. Garage. Tél 210 Cuis ren. Prix mod. (191
CENTRAL PLAGE 79-80, Digue de Mer, à BLANKENBERGHE Succ. de la Sté Au Hôtel et Café Central, 3, Place Bourse, 3, à BRUXELLES. Tout confort moderne. - Service rapide. - Lift. - Garage. — Cuisine et vins renommés. - Prix raisonnables. (167

WESTENDE-PLAGE (Belgique)
WESTEND PALACE Les plus beaux hôtels du littoral. - 500 appartements. Tous les conforts. - Golf. Tennis. - Bains. - 12 minutes d'Ostende. — La plage de l'élite (
Gd HOTEL BELLEVUE
HOTEL - PENSION MASSAUX
Vue sur la mer. Bains de mer gratuits. Réputé par sa cuisine, sa cave et son confort. Tél 88. L'essayer c'est l'adopter. (
Pension Rose-Marie Luxe, conf. Cuis. 1er ord. Digue de Mer. Prix modérés. (2

KNOCKE-SUR-MER
HOTEL ELISABETH Pension complète depuis 40 f en Juillet ; - 45 fr. en Août 35 fr. en septembre. 3044

LE ZOUTE-SUR-MER
« IBIS HOTEL » AVENUE DU LITTORAL. - Tout confort. - Petite saison 50 à 65 fr Haute saison : de 75 à 100 fr. (Tél. 576). (196

HEYST-SUR-MER (Belg.) La perle des plages.
GD HOTEL DE BRUGES ET DES FLANDRES Centre Digue Cuisine 1er ordre. — Eau chaude et froide Pension ; Mai-Juin 55 à 60 f.. Juillet: 60 à 75 f.; Août : 80 à 90 f. suiv. st. chamb. Ocean. Dancing. Jazz-band. Prop. J. Simage-Grillaert. Tél. 12. (18