AU MUGUET
ROBES pour MARIAGES
DEUIL
MANTEAUX SOIE
MANTEAUX
Tissus Nouveaux
COSTUMES TAILLEURS
BLOUSES, etc...

27, Rue de la Gare
ROUBAIX
Arrêt rue de l'Hospice
des trams B. C. E - H

MAISON RECOMMANDÉE POUR LA CONFECTION DE DAMES

AU MUGUET

EXPOSITION GÉNÉRALE des NOUVEAUTÉS D'ÉTÉ

On trouve " AU MUGUET " pour tous les goûts, pour toutes les bourses, et vous pouvez être assurées, Mesdames, d'y trouver l'accueil le plus aimable

27, Rue de la Gare
ROUBAIX
Arrêt rue de l'Hospice
des trams B. C. E - H

AU MUGUET
27, Rue de la Gare, 27
ROUBAIX
PAS DE VÊTEMENTS
PAR SÉRIES

Cure de Printemps

C'est un fait bien connu de tous que le Printemps a une influence énorme sur notre organisme en agissant sur notre sang. Si, pour les personnes bien portantes ayant un sang pur, le printemps est un renouveau de vie, il produit des effets désastreux chez celles dont le sang se charge d'impuretés en vivant dans un air confiné et malsain, pendant la longue saison d'hiver, ou par suite de maladie. C'est alors qu'apparaissent plus insupportables que jamais les démangeaisons, et que sous la poussée d'un sang empoisonné, sortent **CLOUS, FURONCLES, ECZÉMAS, ACNÉS, etc...**

Pour éviter tous ces ennuis, il est indispensable de faire la **CURE DE PRINTEMPS** avec un bon dépuratif, et nous ne saurions trop recommander pour cela l'incomparable et inimitable

Dépuratif Jackson

CETTE CURE DE PRINTEMPS faite avec le ***DÉPURATIF JACKSON*** rend les plus grands services aux tempéraments **SANGUINS**, exposés aux **VERTIGES** et à la **CONGESTION**, ainsi qu'aux **RHUMATISANTS**.

Comme traitement externe de toutes les affections de la peau et des démangeaisons employer la ***POMMADE JACKSON.***

DÉPURATIF : 16 fr. 95 — POMMADE : 7 fr. 50

Pharmacie MAGRON-DUTHU, 32, rue du Maréchal-Foch, ROUBAIX ;
Dépôts à TOURCOING : Pharmacies Boyaval, Fiévet, Masclef ;
A WATTRELOS : Pharmacie Denimal.

IMMEUBLES A LOUER

Chambre et Véranda meublée à louer, tout confort, centre. Adr. au journal. 124366d

Cherche Meublé 2 chambres cuisine, E.G.E. confort dans Rx. pour 2 personnes. Ecrire C.O.O. au journal. 4486

A Louer avec Bail Maison avec atlier sans reprise. 14 rue Henry Regnault, Rx. d

Recherche Magasin assez vaste pour dépôt et manutention de matières premières. Réponse initiales B. B. O. au journal. 12425

JEUNE MENAGE cherche maison à louer Roubaix ou Wattrelos. 100, 175 par mois. 500 frs récompense. Réponse : X.X.W. au journal. 12417d

APPARTEMENT à louer. Adr. au journal 124054

APPARTEMENT 3 pièces, 100 frs. 40, rue de Lorme, Roubaix. 12401d

Chambre Meublée à louer dans maison bourgeoise à Monsieur seul, avec pension. Adresse au journal. 12363d

A LOUER libre de suite quartier aéré, maison confortable, salon, salle à manger, vestiaudin, cuisine, arrière-cuisine, buanderie, 3 chambres, cabinet de toilette, chauffage central, jardin 200 m2, arbres fruitiers. Aucun frais à faire. Ecrire aux initiales : W. K. au bureau du journal. 123164

Recherche Chambre au centre fg proximité tram. Ecrire Y.Z.Z. au journal 2003

A LOUER à Flandre ou pour six mois, appartement 5 grandes pièces, 3 au 1er et 2 au second dans château, 500 mètres Tournai. Situation magnifique. S'adresser Marcel Baudry, chemin du Sanatorium, 10, KAIN. 85034

APPARTEMENT 1er étage, 4 pièces et débarras à louer. Eau, gaz, maison très tranquille. 175 frs. par mois. 88, rue du Vieslois, Tourcoing.

MAISON A LOUER pour 2 personnes, tout confort avec petit garage. S'adr. Rue de la Croix Rouge, 337, Tg. d

Bureau-Boutique sur rue avec chambre, toil. cuisine, linge compris, bien meublé, téléphone 1.000 frs. 93 rue Ruisseau, Paris (18e). 85090d

APPARTEMENT Croix (Barbieux) E.G.E. S'ad. 37, rue Gd-Chemin, Rx. 125057d

Deux Chambres meublées à louer avec électricité à ménage travaillant dehors chez Amaye Charles, 117 bis, r. du Fontenoy, 117 bis, Rx.12302

WATTRELOS 30, Gde-Place, appartement bien aéré et éclairé. E.E.G., W.C. bonne condit. Vis. de 2 à 5 h. 121971

Chambre Meublée pour Monsieur seul 109, rue de la Gare, à Roubaix. 124054

A LOUER Appartement et Chambre meublée ou non, au centre — Prendre adresse au journal. 12294d

Deux Chambres non garnies à louer 82, rue Inkermann, Roubaix. 124352d

A louer rue de Rome, 41 DEUX PIECES 150 francs. S'adr. 71, rue des Fossés, à Roubaix. 12491d

Chambres Garnies à louer, entrée particulière, 132, rue de Lannoy, Rx. 124904

A LOUER Maison Bourgeoise rue de Lannoy, quartier Sainte-Elisabeth, libre de suite. — Adresse au journal. 124814

Recherche Maison à louer 150-200 fr. Petite reprise s'il y a Rx, Tg ou env. Ecrire R.R.O. Journal. 12470d

A LOUER Rez de Chaussée, usage bureaux ou commerce rue de Lille, loyer 500 fr. par mois. Emile VANDAMME, 67 bis, rue Pellart, à Roubaix. 85141d

APPARTEMENT eau, gaz, électricité, petite reprise à louer 3e étage, Rue de la Gare, 103 bis, Roubaix. Visible le dimanche. 12316

Chambre Meublée Maison bourgeoise, entrée part. 8 bis Ste-Thérèse, 35, Rx.125114

Chambre Garnie à louer dans maison bourgeoise rez de chaussée avec entrée particulière, 105, boulevard de Fourmies, à Roubaix. 124244

Maison Bourgeoise moderne ou à usage de commerce à louer libre 1er juillet, sans pas de porte, située 109, Bd de Fourmies, Nouveau Roubaix. S'adresser au 103. 124384

A LOUER c' 1 an, belle maison ouvrière Tg : gaz, électricité, jardin. S'ad 40, r. Bonne-Nouvelle, Tg.

Tr. Bel Appartement LIBRE A LOUER 34 rue Motte, centre Tourcoing chauffage central, électricité, eau potable, l'immeuble habité par le locataire seul, le rez de chaussée servant de bureau commercial. S'adresser 32, rue Motte, à Tourcoing. 78255

Très Belle Maison bourgeoise libre à louer, 32, rue de Boulogne, centr. Tourcoing, eau, gaz, électricité. S'adr. 32, rue Motte, Tourcoing. 78256

300 francs à qui me louera Jardin ou Terrain Donner détails Y.O.L. journal. 32056

A Louer, Centre Lille Grand immeuble avec maison habitation, chauffage central. - Ecrire X.O.L. Journal. 32034

Chambre Garnie à louer 123, rue de Lille, à Rx. 125134

Pension Bourgeoise Mr seul, 30, r. des Vos rs, Rx. 125144

APPARTEMENT 3 pièces, électricité, entrée particulière dans maison bourg. Adresse au journal. 125156

APPARTEMENT composé de 4 pièces et une antichambre libre le 31 mars à louer à ménage ou personne très soigneuse. Visible le matin, 16, rue de la Gare, Rx. 85111

BUREAU grande pièce rez de ch. 3 fenêtres rue, belle entrée directe à louer. S'adr. 2, rue Richelieu, Roubaix. 85114

APPARTEMENTS à louer eau, gaz, électr. 90, Gde-Rue à Rx. Sam. après midi, dim. matin 4d

MAISON A LOUER libre de suite. S'adr. rue du Blanc-Seau, 394. 123204

A Louer à Croix rue Jules Guesde, maison libre, 5 pièces, rez de chaussée, deux chambres au 1er et une au second, cave, buanderie, eau, gaz élect. jardin, 350 p. mois Ecrire T.T.H. journal. 12238

Recherche Maison confortable, garage, loyer environ 10.000 fr. Ecrire aux init. M.M.K. au journal. 12295

MAISON NEUVE jardin, à louer 250 fr. par mois rue Mirabeau à Tourcoing. — S'ad. 63, rue Inkermann, Rx. 84995

Ménage sér. sans enfants rech. MAISON A LOUER Tourcoing, Roubaix ou environs Loyer 350 à 500 p. mois net. Ecrire M.O.L. Journal. 3192

GARAGE pour quelques voitures est recherché quartier rue du Fort, Nouveau-Monde et St-Antoine. Adresse au journal. 84018

ON RECHERCHE à louer ou acheter Roubaix, habitation 5 chambres, tout confort, petits jardin. Rép. initiales W.C.A.T. journal. 85039

LOCATAIRES Pourquoi payer un loyer pendant toute la vie quand il est possible de devenir propriétaire d'une maison en 10, 15 ou 20 ans. Ecr. à M. Léon Delevoye, 70, rue des Carmes, à Rouen, qui enverra gratuitem. tous les renseignem. nécessaires. 28777

APPARTEMENTS

Grande-Rue, 3 pièces et salle de bains installée, tout confort moderne. S'ad. Nord-Immobilier, Grande-Rue, 122, à Roubaix. 85118d

Ventes diverses

Etude de Me Marcel SUTILS, commissaire-priseur de Roubaix (Téléphone 23-10).

Ville de Roubaix
111, RUE DE MOUVAUX
VENTE aux enchères publiques
DE
Matériel et Outillage de Serrurier-Poêlier
Après décès de M. VERROEST

Perceuse, Foissoir, 2 moteurs électriques, Etabli et 2 étaux, Ventilateur, Transmissions, Tour à bois, 2 bascules et poids, 3 baladeuses, Forge et outils, Enclume, Petit outillage, Balance, Ferraille, Bâche à eau.

Vitrine et rayonnages.

Le JEUDI 26 Mars 1931, à 14 heures, par le ministère de Me Marcel SUTILS, commissaire-priseur. 85106

Etudes de Maîtres PORTET et BENAUW
COMMUNE DE
MOUVAUX
87 bis, rue de Lille, 87 bis
VENTE
par suite de Faillite

Le 1er 1931, le LUNDI 23 MARS à 14 heures, il sera procédé à la vente aux enchères publiques des objets ci-après à la requête de Maître Etienne MAILLARD, syndic judiciaire de la faillite Perseu.

MARCHANDISES 1 lot de tissus différents intérieurs, 12 coupes chutes, 1 lot de boutons, 5 vêtements caoutchouc, 4 vêtements gabardines, 2 pardessus drap, 1 rouleau papier.

MATERIEL 1 bureau ministre, 1 pupitre, 2 supports pour vêtements, 2 rayonnages, 3 mannequins, 2 machines à coudre « Davis », 2 tables, 1 feuille de zinc, une petite table, 4 paires de ciseaux, 2 fers, 24 porte manteaux.

Divers autres objets.

AU COMPTANT. 85088d

Etude de Me G. SINGER Commissaire-Priseur à Lille, 2, rue Ste-Anne (Tél. 5[illegible])

Sur la Place Rihour
Vente aux enchères
SUITE DECES
Monasix-Renault
Conduite intérieure R.Y. 6 cylindres, 5 chevaux, 5 places. Très bon état de marche.
MERCREDI 25 MARS 1931, à 15 heures.
La voiture sera visible place Rihour, de 14 à 15 h. 85006d

DEMANDES D'EMPLOI

Possédant Auto torpedo cherche courses ou petites livraisons. S'adr. 23, r. d'Antoing à Roubaix. 125214

JARDINIER Très bon ouvrier cherche entretien de jardins. Travail sérieux à l'heure et à forfait. — A. Letrouit, 6, rue des St-Vitons à Croix (Mackellerie). 123064

PERSONNE SERIEUSE honnête, belle écriture, cherche travaux à faire chez elle. Prétentions modestes. Ecr. init. Y.X.X. au journal. 7[illegible]

IMPRIMEUR Conducteur - transporteur, chrome-litho, 23 ans de pratique, cherche place. S'adr. bureau du journal, 3d, Gd'Place, Menin. 85072d

Sténo-Dactylo 11 années pratique, cherche emploi quelques heures par jour région Halluin. Ecrire chez M. Gadeyne, place de l'Église, à HALLUIN. 85065d

LAVEUR AUTOS Chauffeur - Mécanicien cherche entretien autos. Ecrire initiales C.C.P. au journal. 125054

COMPTABLE recherche place stable ½ jour, pet. compt. ou recettes. Garant. Rép. B.B.P. journal. 125056d

HOMME JEUNE actif, de bonne famille, présentant bien, bonne instruction, connaissant filature, retordage, correspondance, facturation, expéditions, salaires, assurances sociales, cherche place pour 1er mai. Voyagerait au besoin. — Ecrire aux initiales E.E.O. au bureau du journal. 124456d

RETORDAGE Bon contremaître, ex-mécanicien, très expérimenté, désire changer. S'adr. 103, rue de l'Abeille, Wattrelos. 79240

CONTREMAITRE cardes et peigneuses, diplômes supérieurs, bonne instruction, recherche situation stable. — Ecrire Z.O.O. journal. 78244d

LAINES Jeune homme, 19 ans, connaissant laines brutes, notions anglais, cherche place. Ecr. init. A.L.R. au journal. 85108d

BON CHAUFFEUR sérieux désire place, libre les dimanches. Meilleures références. Ecr. Z.Z.O. Jnal. 124484d

Chauffeur d'Auto entre, sérieux et soigné, possédant tous permis, demande place. Ecrire V.V.O. Jnal. 124754d

Homme de Confiance 50 ans demande place vendeur, courses ou autre. Peut au besoin mettre beau cautionnement. Bonnes références. Adr. au bureau du journal. 125056d

Artisan Mécanicien cherche entretien d'voitures. Ecrire D.D.O. journal. 124304d

Sténo-Dactylo expérimentée, libre fin Mars recherche emploi stable. - Ecrire aux initiales Y.A.A. au bureau du journal. 78143

JEUNES GENS Prêtre recherche place bureau, ou vendeur, ou plein air pour jeunes gens sérieux et actifs. Cr. V.V.K. journal. 12211

DESSINATEUR-METEUR cherche emploi stable ou extra. Ecr. GOREZ, 29, boulevard des Hautes, à LILLE. 12327

JARDINIER diplômé, connaissant tous travaux de jardin : taille, etc., cherche place. Prendre adresse au journal. 4158d

MENAGE SERIEUX cuisinière-chauffeur mécanicien, demande place Roubaix-Tourcoing. Bonnes références. Ecr. 5, rue de Colmar, Vieules (Haute-Gne). 85061d

PERSONNE très sérieuse, ayant références, cherche place stable comme femme de chambre. Connaît couture. Adr. journal. 85091d

Bonne Lessiveuse demande journées 3 jours par semaine. Mme Bin, 54, rue de Blanchemaille, Rx. 124356d

PERSONNE sérieuse cherche place intérim cuisinière ou faire journées. Libre tous les jours. Réponse init. L.L.O. journal. 124357d

OFFRES D'EMPLOI

PLACIER recherché par usine pour placer pendant quelques temps très bon article tissu de vente très facile. Aucune connaissance nécessaire. Conviendrait particulièrement à personne disposant momentanément d'une partie de son temps et possédant petite auto. Bénéfice assuré. Ecrire en donnant âge, emplois et références Y.C.A.T. journal. 85064

REPRESENTANTS sérieux, actifs, possédant auto sont demandés pour les départements Somme, Seine Inférieure, Aisne, Ardennes, par importante maison ayant un gros pour articles courants, lainages, soieries, tricots. Fortes commissions. Réponse aux initiales H.H.O au bureau du Journal de Roubaix. 1211[illegible]

PEINTRES On de[illegible] Jouffroy, Roubaix. 124440

DOMESTIQUE Homme à toutes mains [illegible] demandé tous les matins. Ecrire S.S.O. au journal. 124174d

COUTURE Bonnes ouvrières et apprenties demandées chez Dubois-Moens, 41, rue de la Tour d'Auvergne à Tourcoing. 78214d

CHARCUTERIE [illegible] Calmel, Tg. 78[illegible]

Bonnes Tricoteuses sont demandées. 47, rue de Roubaix à Tourcoing. 78[illegible]

LIVREUR [illegible]

Confections Dames [illegible] au courant robes mariées, 39, rue Marceau, Tourcoing. 92d

LAINES Débutant est demandé pour Tg. Ecrire Z.E.P. au journal 78266

DESSINATEUR [illegible] à Roubaix. 8[illegible]

CONTREMAITRE ayant pratique bars montants, revolvers, doite à doite, demandé. 17, rue du Pays, Rx. 499d

TAILLEUR dem. dem. ouvrier et petites mains. 28 r. [illegible], Rx. d

COUTURE Bonne couturière est demandée. Bons gages. Adresse au bureau du Journal 124864

Sténo-Dactylo facturière expérimentée demandée. Donner références. Ecrire Y.Y.O. au journal. 12483

COIFFEUR demande non salonnier. Si pas capable s'abstenir. Faire 7 bis rue de [illegible] 124[illegible]

PATISSIER Bon deuxième demandé. Ecrire N.N.O. au journal. 124153d

SOYEZ-EN CONVAINCUS :

Le bandage ne guérit presque jamais la hernie mais s'il est bien fait et bien appliqué il en supprime la gêne et le danger. - Nos bandages, tant par leur conception que par leur fabrication, sont impeccables. Venez nous voir, un renseignement ne coûte rien : il vous sera donné avec plaisir, sans engagement de votre part.

PHARMACIE CORBEAUX
11 bis, Rue de Lannoy, 11 bis
— ROUBAIX —

Mons Th. GYSEMBERG
FABRIQ. de GANTS, 68, rue d'Alma, Rx
Même maison : 1 bis rue de Lille, Tg
Maison fondée en 1897
Gants sur mesure pr les mains les plus difficiles. Gants peau à partir de 20 francs, essayés aux clients. - GROS et DETAIL GANTS PEAU, FIL, LAINE, SOIE. 30604

IMPRIMERIE Margeur litho et app entis sont demandés. 127 rue des Longues-Haies, Roubaix. 124556d

JEUNE FILLE pour apprendre commerce est demandée par magasin lingerie, 4, rue Lannoy, Roubaix. 452d

APPRENTIES et couveuses demandées par confection lingerie. Baratte, 88 rue Courbet, Croix. 12508

CHEMISIERES Fines ouvrières, 1/2 ouvrières, apprenties pour atelier sont demandées. Travail assuré, bien rétribué. Débarras 3, Bd. de Colmar, Rx. 12451

JEUNE HOMME 15/16 ans pour courses et bureau demandé maison laines de Roubaix. Ecrire aux initiales H.L.R. au journal. 85113

CARROSSERIE Ch. Duquesne, 84, rue d'Horsche, Tourcoing, demande un BON TOLIER. 85135d

Confectionneuses pour corsets sont demandées, 51, rue du Moulin-Fagot, à Tg. 85116

IMPRIMERIE Ouvrier compositeur, pédaliste et ½ ouvrier compositeur sont demandés, 148, rue de Constantine, Tg. Blanc-Seau. 85124d

PIQURIERES Robes pour l'intérieur sont demandées chez François Roussel 159, rue des Arts, Rx. 85121

DRESSEUR est demandé 200, Avenue Alfred-Motte, Roubaix. — Travail assuré. 85122d

Bonne Sténo-Dactylo libre de suite ou rapidement, est demandée. S'adr. 73-75, rue du Moulin-Fagot, Tg. 85129d

Aide-Magasinier demandé, manufacture laines filées Tourcoing. — Adresse au bureau du journal. 78209

DECHETS Trieurs sont demandés. S'adr. : DUBUISSON, 37, rue du Point Central, Tourcoing. 78267d

PAVEURS Bons ouvriers sont demandés. Entreprise G. Baudhuin et A. Dubrulle, 28, rue Claude-Bernard, à Tourcoing. 85134

ON DEMANDE UN **Chauffeur-Livreur** se présenter : Service Rapide, 83, rue du Haze, Tourcoing, le samedi après-midi. 78207d

Garçon Boucher est demandé. S'adr. 126, rue de Lille, à Roubaix. 12512

TAILLEUR Bon ouvrier demandé. Leignel, 54, rue du Calvaire, Tg. 2714d

Visiteuse Echeveaux est demandée. S'adresser : 31, rue de Renaix, Tg. 85150

Confection Dames Jupes ou VARIÉRES et RETOUCHEUSES sont dem. pour l'atelier A la Jupe Elégante 22, rue Neuve, Roubaix. BONS SALAIRES Bonnes Retoucheuses pour tous les samedis après-midi et dimanche matin seulement sont aussi dem. 85145

COUTURE Bonnes ouvrières et apprenties sont demandées 161, rue Inkermann, à Roubaix. 85059d

GARNISSEURS ont demandés par fabrique de chaises longues, 151, rue Decosme, à Roubaix. 124374d

Demande Fillette pour commis et travail facile. Ecrire âge et nationalité init. Y.Y.W. journal. 124154d

COUTURE On demande ouvrière ou bonne ½ (N° 24, rue d'Artois prolongée) quartier St-Jean-Baptiste. 12305

IMPRIMERIE On demande un apprenti 53, rue de Denain, Roubaix. 12313

PEINTRES Bons ouvriers demandés. P. Dusart, 157, rue de Lille, à Rx. 124324

Manufacture importante de **COURROIES** cherche un bon Contremaître bien au courant de l'article, ayant sérieuses références. Inutile de se présenter s'il n'a pas déjà dirigé grosse production. Prendre adresse au bureau du journal. 85078d

BONNETERIE Tricoteuses sont demandées. — S'adresser 57, rue du Sergent-Bobillot, à Tourcoing. 85080

Bonnes Piquûrières Draperie sont demandées rue du Grand-Chemin, 15 bis, Rx. 85102

Piqûrage de Croix On demande des piquûrières pour l'atelier, travail assuré. S'adr. Piqûrage de Croix, rue Jean-Jaurès, près Trocadéro. 84919

EPAILLEUSES sont demandées à la Filature du Nord, 24, rue Pasteur, Wasquehal. Travail facile. 84920

Femme de Ménage libre tous les jours est demandée. 12, rue de Bradford, Tourcoing. 124589d

CUISINIERE sérieuse connaissant fine cuisine est demandée, excellentes références exigées. Se présenter dimanche toute la journée ou lundi de midi à 4 heures chez Mme Joseph Tiberghien rue du Dragon, 42 à Tourcoing. 78261

BONNE de 20 à 30 ans pour ménage de deux personnes est demandée. Vie de famille. Bons gages. Ecrire ou se présenter à Marcel LACROIX, 25, place de l'Hôtel de Ville, à BEAUVAIS (Oise). 85073d

JEUNE FILLE demandée pour service de table 6, Contour St-Martin, Rx. 85[illegible]

Femme de Ménage pour toute la journée est demandée, de préférence ancienne servante, pour, coucher, référ. exigées. Adr. journal. 12402

Servante-Cuisinière et FEMME DE CHAMBRE sont demandées. Références exigées. Prendre adresse au bureau du journal. 124094

Servante-Cuisinière est demandée 45, rue de l'Industrie, Roubaix. 85101d

SERVANTE est demandée fabrique de corsets, 132, rue de Menin, à Tg. 85120

Bonne Lessiveuse demandée deux jours par semaine. Debiaschop, 79, rue Gutenberg, Mouvaux. 78[illegible]5d

ON DEMANDE vers PAQUES **Femme de Chambre** très propre munie de sérieuses références, sachant bien entretenir maison. Inutile savoir coudre. Se présenter le plus vite possible chez M. Christory-Scalabre, 107 rue de Roubaix, à Tourcoing. 78193

Bonne Cuisinière est demandée 6 bis rue Barbieux. Se présenter de 11 h. à midi et de 6 à 7 h. avec longues et bonnes références. 85074

LESSIVEUSE On demande pour Tourcoing bonne lessiveuse libre une journée par semaine. S'adr. le matin 36, rue Abbé de l'Epée. à Tg. 85147

BONNE est demandée. Bons gages. Références exigées. Adresse au bureau du journal. 84036

MENAGE chauffeur-valet, servante-cuisinière est demandé. Références exigées. Adr. journal. 78216

Femme de Ménage propre et active est demandée. Ecrire R.R.K. journal. 12310

Femme de Chambre munie de sérieuses références est demandée. Prendre adresse au journal. 12204

ENSEIGNEMENT

LEÇON STENO-DACTYLO à domicile ou par poste, commerce, anglais, allemand en 3 mois. Location machine 30 fr. Ecrire : 169 bis, rue Paris, Lille 85130

ELEVES EN RETARD tous âge. Postes, brevet en 1 an bachot en deux ans par licenciés. Oral ou par poste. Ecr. rue Paris, 169 bis, Lille. 3206

DEUX BONS PRODUITS

Pour vos appartements **K. O.** est l'insecticide parfait, agréablement parfumé, le plus efficace

Pour les magasins d'alimentation, où l'odeur est à éviter, employez l'**INODO**, insecticide, soluble à l'eau, sans savon, sans odeur, très efficace.

INODO : le flacon pour un litre d'eau..... **16** fr.
Représentant : ED. CHARLES, 30, Rue des Jardins, *LILLE* 30605

SOURDS et DURS D'OREILLES

N'oubliez pas que le Spécialiste de BRUNAPHONE vous recevra gratuitement de 10 h. à 17 h., le :
LUNDI 23 Mars, Hôtel Moderne, LILLE.
MARDI 24 Mars, Hôtel du Centre, ROUBAIX.
MERCREDI 25 Mars, Grand Hôtel, VALENCIENNES.
BRUNAPHONE EST A L'OREILLE ce que les lunettes sont aux yeux. IL VOUS GUERIRA comme il a guéri des milliers de personnes. Soulagement immédiat et bien-être absolu. Guérit bourdonnements et les maux de tête qui dépriment tant les SOURDS.
EUROPEAN BRUNAPHONE & Co
LILLE — 7, rue Parvis Saint-Maurice, 7 — LILLE 30667

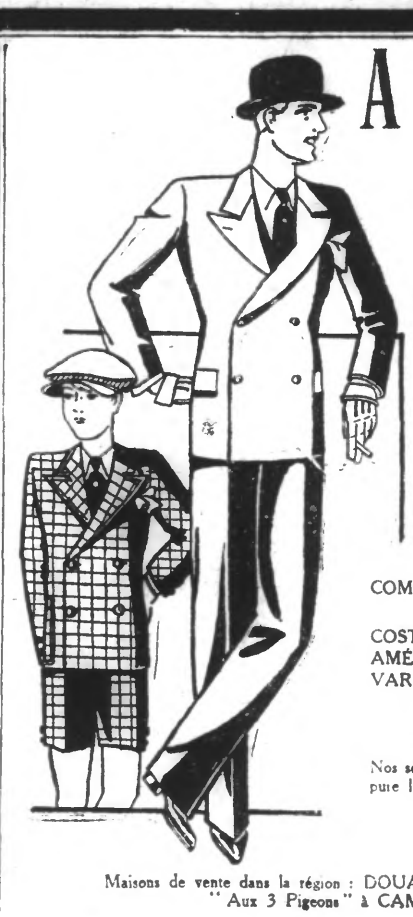

A FAIDHERBE

LILLE, 71, rue Nationale
(angle rue de l'Hôpital-Militaire)

VÊTEMENTS
faits d'avance ou sur mesures
pour
HOMMES, JEUNES GENS, GARÇONNETS

EXPOSITION
de nos
MODÈLES pour le PRINTEMPS

Pour HOMMES
COMPLETS Vestons, dep. **145** jusqu'à **495** fr.
PARDESSUS 1/2 saison, dep. **225** jusqu'à **495** fr.

Pour JEUNES GENS
COMPLETS Vestons. . . dep. **125** jusqu'à **395** fr.

Pour GARÇONNETS
COSTUMES Norfolks . . dep. **75** jusqu'à **295** fr.
AMÉRICAINS, mod. nouveaux dep. **49** jusqu'à **245** fr.
VAREUSES 1/2 saison . . dep. **59** jusqu'à **195** fr.

TOUS LES PRIX
et **DE LA QUALITÉ** dans tous les prix.

Nos séries spéciales de COMPLETS VESTONS, peigné pure laine, tous coloris mode.
Pour hommes . . **195** fr.
Pour jeunes gens . **175** fr.

Envoi franco du catalogue

Maisons de vente dans la région : DOUAI, ARRAS, BOULOGNE, CALAIS
" Aux 3 Pigeons " à CAMBRAI et LE CATEAU

VIN ROUGE 100 en place de 215 litres..... Port, fût, règle compris. 2 échantill. 3 fr. JULIEN LEFORT, SOMMIÈRES (Gard) **270** fr

CYCLES & AUTOS

Camionnette *Fiat* neuve laissée bachée 7 roues garnies à vendre. 1.500 frs. — Adresse au journal. 12416d

Moto 5 CV bon état à vendre bas prix, 34, rue Hoschard, à Tg. 73245d

MOTOS A VENDRE Saroléa, Gillet, Gnôme, Triumph etc., poste T.S.F. 5 lampes rue de la Baille, 9. App. Tourcoing. 12485d

Moto *B.S.A.* 5 CV à vendre 1.000 fr. S'adresser 9, rue du Fresnoy, à Lys-lez-Lannoy. 12467d

Moto 175 Kick, 2 vitesse, marche parfaite 650 fr. Rue Pellart, 135, à Rx 12363d

VIGOR Pneu de bonne qualité. En vente chez Prevost, 10, rue Victor-Hugo, Rx. Téléph. 31.30 12414

VELOS hommes et dames, 1re marque, pas servi, bas prix, 12, rue de l'Ouest, Rx. [illegible]

Beau Cabriolet Citroën 9 CV, 3 pl. très bas prix, 84, rue de Maufait, Rx. 12501

OCCASION Conduite intér. 4 portes, 7 HP Chenard et Walcker, courant 1928. Parfait état mécanique et carrosserie, vendue par particulier. Prix intéressant Téléph pour R.-V. — FACQ, 7, rue Chanzy, 7, LILLE-FIVES. (Téléph. 78-21). 82024

A VENDRE Cond. int. LICORNE 12 CV. six places : 5.000 fr. Torp. commerciale 5 CV. PEUGEOT : 6.000 fr. Torp. 2 places ROSENGART : 5.000 fr. Cond. int. TALBOT 9 CV. parfait état. CASTELIN, 79, rue de Tourcoing, à Roubaix. 85105d

***Saurer* 5 tonnes** Camion bâché à vendre, 6, Bd d'Hallmin, à Roubaix. 85122d

TAXI Plusieurs voitures d'occasion en bon état, bons prix, conditions de paiement. — VENANT, 90, Grande-Rue, Roubaix. 85123

A VENDRE 6 C. V. Familiale 1930, bon état. Adresse au journal. 85126d

A VENDRE Rosengart cabriolet 5 HP. Pas encore roulé, garantie d'usine, 11.500 fr. Camionnette Berliet 1.200 kgs, moteur révisé 8.500 francs. LEMAIRE, 34, rue Pommerie, Rx. Tél. 29.17. 85127

AGENCE ***GILLET-HERSTAL*** 219, rue de Lille, RONCQ Occasion : 1 moto Terrot en bon état ; 1 moto Géco Herstal, remise à neuf 85067d

A vendre d'occasion 1 Torpédo Peugeot 9 H.P. en très bon état de marche et d'ouverture. 1 Torpédo Peugeot 5 H.P., bon état, essais. Rue de Lille, 219 à Roncq. 85066d

Superbe Occasion Delage 11 H.P. type D.I., 6 places, pneus confort, 2 roues secours, 7.500 frs. Delaigue, 8 rue de l'Epargne, St-Quentin. (Aisne). 85077d

Moto *Terrot* 2 HP à vendre très bon état 1.300 f. 2 rue des Fougeurs, Rx. 78176

Superbe Moto 500 C3 equipée pour 2. Occasion rare. 37, rue de Lorraine à CROIX. 124094d

Moto *Saroléa* 4 C.V. toute équipée 1.500, essais à volonté, s'adresser Cafébre du Moulin, 55, à Leers-France. 124144d

LES DERNIÈRES CRÉATIONS DE LA MODE
LANCÉES POUR LE PRINTEMPS SONT RENTRÉES

A LA PROVIDENCE

49, Rue de Tourcoing, 49 -- ROUBAIX
(A 200 m. de la Place Fosse-aux-Chênes -- Tram A ou GK)
Voir dans les 2 vitrines un petit aperçu du Choix et des Prix

QUELQUES PRIX POUR DAMES

DECOLLETE ou ESCARPIN verni ou Daim, etc. Hte Nouveauté, talon cubain haut. 98, 90..... **75** fr.

SOULIERS verni ou Daim noir à brides. 91, 89, 89, 80, 75, 65, 59 **49** fr.

SOULIER Chevreau teinte mode, haut luxe. 107, 100, 96, 92, 85 **77** fr.

SOULIER Chevreau couleur, toute teinte, haute nouveauté. Série réclame. 69, 65, 59 **49** fr.

SOULIER Daim noir ou couleur. Les modèles en vogue. 98, 95 89, 75, 59 **49** fr.

SOULIER Chevreau noir fantaisie, tous genres de talons. 74, 69, 65 **57** fr.

SOULIERS pieds sensibles, quantité de modèles Chevreau noir, talons 1/2 haut ou plat. 74, 68, 60, 57..... **52** fr.

SOULIER Boxcalf couleur noir. Recommandé. 84, 76, 69, 65, 62 **55** fr.

En MAGASIN CHAUSSURES dans tous les genres de peausserie, dans toutes les teintes en vogue, dans toutes les hauteurs de talon, du plus bas au plus haut.

CADEAU A TOUT ACHETEUR
Nous ne fabriquons pas d'articles camelotte pour faire des bas prix. Toutes nos chaussures sont toujours tout cuir neuf.

POUR MESSIEURS (39 au 45)

RICHELIEU Boxcalf, couleur mode. Très chic, Romans, Limoges. 137, 125, 119, 108, 98 **95** fr.

RICHELIEU Boxcalf couleur. Mode ou box et verni. 110, 105, 95, 89, 80, 75 **69** fr.

RICHELIEU verni. Les modèles les plus en vogue. 125, 110, 92, 89 **84** fr.

RICHELIEU Boxcalf noir ou chevreau noir, avec bout ou sans bout verni. 103, 98, 89, 80, 77, 70 **59** fr.

DERBY Boxcalf double peau ou talle. Recommandé. 105, 99, 92, 78, 74 **69** fr.

BOTTINE lacet Box-cal, noir ou chevreau avec bout ou sans bout verni. 109, 95, 89 **78** fr.

Pour ENFANTS, GARÇONNETS, FILLETTES, CHOIX ENORME