A partir du 1er Décembre 1931

la 201 Peugeot

s'affirme plus accessible encore par...

...SES NOUVEAUX PRIX D'ACHAT

Coupé d'affaires 2/4 places. 15.900

Cond. int. Standard 4 places - 4 portes 16.800

Cond. intérieure commerciale 18.500

Camionnette 400 kg 15.900

Camionnette ou boulang. 750 kg 19.250

Cond. int. grand luxe 201 Confort à roues AV indépendantes 22.800

...SON ECONOMIE A L'USAGE

Pour 15.000 kilomètres par an et un même service à 4 personnes, la dépense, avec une 201, impôt 6 CV, puissance effective 23 CV, est de

35 % moins élevée

qu'avec une 9/10 CV de tourisme (calcul fait sur bases identiques d'après Documentation Michelin "Prospérité 1931".

...SON COURS EN VOITURE D'OCCASION

supérieur à celui de toute autre voiture similaire.

Quelle que soit votre voiture...
...ou celle dont vous avez besoin :

CONSULTEZ L'AGENT DE PEUGEOT

Tous les modèles PEUGEOT sont visibles chez les concess"" exclusifs : pour ROUBAIX et environs : VENANT, 90 et 90 bis, Gde-Rue; pour TOURCOING et environs : CARROSSERIE SPINNEWYN, 162, rue de Lille, Tourcoing.

LA VIE SPORTIVE

Avis aux Secrétaires de Clubs

A notre grand regret, nous nous sommes vus dans l'obligation de ne pas insérer les communiqués parvenus à nos bureaux après 16 heures, hier vendredi.

FOOTBALL-ASSOCIATION

LE CHAMPIONNAT DU NORD

Après quelques semaines d'interruption, le championnat du Nord (Groupe A) va reprendre son cours. Cette avant-dernière journée des matches aller s'annonce fort intéressante et pourrait peut-être réserver des surprises.

Trois rencontres d'un grand intérêt — mais chacune à des titres divers — auront lieu dans la région.

La première, à Roubaix, mettra aux prises

le Racing-Club de Roubaix et l'Olympique Lillois

En plus de la vieille question de rivalité à trancher entre ces deux grands clubs de deux grandes villes, la rencontre était bien souvent appelée, les années précédentes, à départager deux adversaires qui briguaient les premières places du classement. Cette fois il n'en sera pas ainsi, les Roubaisiens n'ayant pas obtenu les résultats d'antan; mais le match n'en présentera pas moins un très gros intérêt. Non seulement parce que la lutte sera chaude entre les représentants des deux cités, mais aussi parce que l'on sera curieux de voir évoluer la dernière formation du Racing.

Les Racingmen se flattent, en effet, d'avoir mis sur pied une équipe qui « se tient ». Sa ligne d'avants, dans les matches contre Dunkerque-Malo et Auchel, a montré du perçant et de la cohésion. Que fera-t-elle devant la solide défense lilloise? Une belle tenue de toute l'équipe devant les Lillois ferait plaisir à ses supporters et leur redonnerait confiance en l'avenir.

Les Olympiens, dont nous n'entreprendrons pas de vanter les résultats obtenus cette saison, partent évidemment favoris. Leur rapide ligne d'avants donnera certainement bien du travail à la défense roubaisienne. On peut s'attendre à une lutte ardente, mais peut-être plus indécise qu'il ne le paraît tout d'abord.

Excelsior A.C.—Amiens A.C.

Cette rencontre, sans mettre immédiatement en jeu la troisième place des Excelsiormen, permettrait quand même aux Aniénois victorieux de les rejoindre. Entre ces deux belles équipes scientifiques, la lutte sera certainement très intéressante.

« Sur le papier », les Roubaisiens partent favoris. Nous espérons que leur équipe sera au complet et jouera avec volonté, car si l'on se basait sur son match de dimanche dernier — nous ne parlons évidemment pas de la fin de la partie — les Aniénois verraient leurs « actions » remonter.

Iris-Club Lillois—U.S. Tourquennoise

Cette troisième rencontre aura lieu à Lille, au Stade du Colisée. Ici encore une équipe ayant eu « des malheurs » — si l'on veut bien nous permettre cette expression — et qui vaut mieux à coup sûr que ne l'indique son classement actuel, tentera de se réhabiliter devant la meilleure équipe du moment. Deux teams rapides, accrocheurs et animés par la volonté de vaincre seront aux prises.

On dit grand bien de la nouvelle ligne d'avants de l'équipe lilloise et l'on sait qu'elle possède une défense sûre. L'Union doit évidemment gagner, mais le score sera probablement assez serré. Aux avants de Tourcoing de renverser ce pronostic!

E.S. Bully contre R.C. Lens

Deux équipes minières aux prises! Cela doit nous valoir un match assez rude. Nous sections tentés de donner les Lensois vainqueurs, mais un match nul peut venir sanctionner cette rencontre.

U.S. Boulogne contre Union-Racing Dunkerque-Malo

Après les deux rivaux miniers, voici les deux grands adversaires du littoral face à face. C'est décidément la journée des luttes sans merci.

En dépit du redressement des Boulonnais, les Malouins doivent vaincre.

J. P.

LES MATCHES DE PROMOTION D'HONNEUR

Terrien-Escaut

A La Madeleine. — St. Madelinois contre S. C. Lourchois.

A Roubaix. — Stade Roubaisien contre S. C. Aniche.

A Fives. — S. C. Fivois contre A. S. Sainte-Barbe Oignies.

A Halluin. — S. O. Halluin contre U. S. Valenciennes-Anzin.

A Hautmont. — A. S. Hautmont contre U. S. Pérenchies.

A Raismes. — A. S. Raismes contre O. S. Halluin.

Artois-Maritime

A Hénin. — S. Hénin contre U.S. Nœux.

A Boulogne. — A.S.C. Boulogne contre R.C. Calais.

A Doullens. — R.C. Doullens contre J. S. Desvres.

A Barlin. — A.S. Barlin contre S. C. Aniche.

A Béthune. — St. Béthunois contre R.C. Arras.

A Auchel. — U. S. Auchel contre U. S. Bruay.

* * *

Groupe B (Terrien)

Stade Roubaisien contre S.C. Aniche

Le Stade Roubaisien recevra demain après-midi, au Parc Maurice-Maertens, l'un des « leaders » de la Promotion, le Sporting-Club d'Aniche, et ce sera pour les courageux Stadistes un « dur morceau », car ils devront de nouveau pourvoir au remplacement de deux joueurs blessés dimanche dernier contre Oignies. Néanmoins, les dirigeants restent optimistes et sont convaincus que l'équipe qui s'alignera contre les rapides Anichois fera une excellente partie et s'adjugera les trois points.

Coup d'envoi à 14 h. 15. (Arbitre: M. Chevalier, président des arbitres du district de l'Artois.)

L'ORGANISATION DU MATCH RACING—O.L.

Il est rappelé aux membres du Racing-Club de Roubaix que pour obtenir accès au Parc Jean Dubrulle, dimanche après-midi, ils doivent présenter en même temps que leur carte 1931-32, un ticket spécial de la Ligue du Nord. Prendre ces tickets à l'avance chez les Clubs de Supporters ou au siège, « Café Belle Vue ». Un guichet sera réservé au Parc Jean Dubrulle à l'entrée principale pour la vente de ces tickets. On est prié de se munir de pièces de 50 centimes.

Les personnes ayant loué des fauteuils à l'année, sont priés d'occuper ces fauteuils cinq minutes avant le coup d'envoi, soit à 14 h. 10. Après le coup d'envoi, le Comité disposera de toute place non occupée. Les membres du Racing qui ne sont pas encore en possession de leur carte saison 1931-32, peuvent la retirer au siège du Club, samedi, de 17 h. à 18 h. 30. Aucune carte ne sera délivrée le dimanche et ceux qui ne peuvent pas présenter la carte de membre devront payer leur place.

Avis aux spectateurs. — Etant donné les incidents qui se sont produits il y a quelques semaines, le Comité du Racing-Club de Roubaix invite le public de respecter les décisions de l'arbitre et de respecter les joueurs. Le service de police a été renforcé et des mesures sévères seront prises contre tout perturbateur. Les guichets du Parc Jean Dubrulle seront ouverts à 13 h.

Les prix des places sont: Tribunes, 15 fr. 50; chaises, 12 fr. 50; premières, 8 fr. 50; secondes, 4 fr. 50.

La location reste ouverte jusqu'à 10 h., à Lille, chez: Decrasne, 68, rue Nationale; Dransart-Joinville, « Au Bas Bleu », rue de Paris; à Roubaix: chez Maly, rue Jouffroy, et chez Charlet, place de la Fosse-aux-Chênes.

La location restera ouverte au siège du Racing, « Café Belle Vue », 10, rue du Maréchal-Foch, jusqu'à 11 h., dimanche matin.

Voitures automobiles. — Auront accès à l'intérieur du Parc Jean Dubrulle les voitures dont les propriétaires sont munis d'un laissez-passer blanc. Les titulaires des cartes vertes pourront se garer dans la rue du Chemin-Neuf, après les premières entrées du Parc donnant dans cette rue. Toutes les autres voitures devront se garer avenue Alfred-Motte. Celles venant de Roubaix pourront descendre leurs voyageurs rue Lecomte-Baillon, face aux entrées principales du Stade, et continueront ensuite leur route pour se garer avenue Alfred-Motte. Les voitures venant de la direction de Lannoy, pourront se diriger directement vers l'avenue Alfred-Motte et y descendre leurs voyageurs qui viendront à pied dans la rue Lecomte-Baillon, ou bien elles descendront la rue de Lannoy jusqu'au boulevard de Mulhouse et emprunteront la rue Jouffroy et la rue Lecomte-Baillon, dans la direction alors des voitures venant de Roubaix. Les voitures devant immédiatement retourner à Roubaix empruntront, pour le retour, la rue de Lannoy. Après le match, toutes les voitures pour le retour dans la direction de Roubaix descendront également par la rue de Lannoy.

La Compagnie des Tramways augmentera le service des Tramways Mongy entre Lille et Roubaix et le service du Tramway C entre la Gare de Roubaix et le Pont-Rouge. Un service d'autobus fonctionnera du haut du boulevard de Paris (Octroi de Roubaix) au Parc Jean Dubrulle, tandis qu'un autre servira parmi de la Gare de Roubaix au Parc Jean Dubrulle.

EXCELSIOR ATHLETIC CLUB. — Dimanche équipe 1A contre Amiens A.C. à 14 h. 15 au stade A. Prouvost. R.-v. à 13 h. 45 au vestiaire. — Equipe 1B contre Amiens A.C. 1B à 14 h. à Amiens. R.-v. 6 h. 45 en gare de Tourcoing et à 6 h. 50 en gare de Roubaix. — Equipe 2 contre R.C. Roubaix 2 à 10 h. Bd de Lyon. R.-v. à 9 h. 15 au vestiaire. — Equipe 3 contre R.C. Roubaix 3 à 10 h. rue du Commandant Bossut. R.-v. à 9 h. 15 aux vestiaires. — Equipe 4 contre R.C. Roubaix 4 à 8 h. 30 Boulevard de Lyon. R.-v. à 8 h. aux vestiaires. — Equipe 5 contre R.C. Roubaix 5 à 8 h. 30 rue du Commandant Bossut. R.-v. à 8 h. aux vestiaires. — Juniors A contre C.A. Lillois à 10 h. au stade A. Prouvost. R.-v. à 9 h. 15 aux vestiaires. — Juniors B contre C.A. Lillois à 10 h. à Mons en Barœul. R.-v. à 8 h. 30 place de la Liberté, départ du tram Mongy. — Juniors C contre F.C. Wattrelos à 10 h. à Wattrelos. R.-v. à 9 h. 15 aux vestiaires du F.C.W. Café Becquelin, à la Grand'Place de Wattrelos. — Minimes A contre U.S. Tourquennoise à 10 h. rue du Commandant Bossut. R.-v. à 9 h. 15 aux vestiaires.

STADE ROUBAISIEN. — Equipe 1A contre le S.C. Aniche à 14 h. 15 au stade Maurice Maertens. Au vestiaire à 13 h. 30. — Equipe 1B contre A.S. Lomme à 10 h. au stade Maurice Maertens. Au vestiaire à 9 h. 30. — Equipe 2 contre U.S. Pérenchies à 10 h. à Pérenchies. — Equipe 3 et 4. Repos par suite du forfait des équipes de l'A.C. de Croix. — Equipe Juniors, repos. Entraînement facultatif à 9 h. au boulevard de Reims.

UNION SPORTIVE ROUBAISIENNE. — Equipe 1A: repos. — Equipe 1B contre les Pingouins du Sporting à 10 h., terrain de l'E.S. Mouvaux. R.-v. à 8 h. 30 chez Duvillers. — Equipe 2 contre U.S. Leers à 14 h. 15 au boulevard de Lyon. R.-v. à 13 h. 45 au vestiaire Dupouchelle. — Equipe 3 contre Turgotine « Vétérans » à 8 h. 30 au Sartel. R.-v. à 7 h. 45 chez Duvillers. — Equipe « Celtic » contre les « X » à 8 h. 30 au Parc des Sports. R.-v. à 8 h. au vestiaire. — Equipe « Vétérans » contre A.S. Wasquehal à 8 h. 30, terrain municipal de Wasquehal. R.-v. au terrain à 8 h. 15.

— Ce samedi, à 18 h. 30, r.-v. obligatoire des capitaines au siège.

AMICALE DES ARTS DE ROUBAIX. — Au terrain de Croix, à 10 h., entraînement général obligatoire pour tous les équipiers 1A et 1B en vue du remaniement des équipes. — Equipe 2 contre R.C. Roubaix à 8 h. 30, terrain de Croix. R.-v. au vestiaire à 8 h. — Equipe juniors contre Olympique Marcquois à 10 h. à Marcq. R.-v. au siège à 9 h.

LA TURGOTINE, ROUBAIX. — L'équipe « Vétérans » rencontrera en un match amical l'équipe 3 de l'U.S.R. à 8 h. 30 au terrain du Sartel. Vestiaire Dorpe à 8 h.

Section des juniors et minimes. — Equipe juniors: repos. — L'équipe minimes rencontrera en un match amical les minimes de l'U.S.T. à 10 h. sur le terrain de l'U.S.T., boulevard Industriel, à Tourcoing. R.-v. Grand'Place de Roubaix (terminus du tramway E) à 8 h. 45. — Equipes minimes réserves et sous-minimes: entraînement au Centre sportif municipal (terrain B) à 10 h. R.-v. aux vestiaires des terrains municipaux à 9 h. 30.

SPORTING CLUB ROUBAISIEN. — Equipe 1A contre Excelsior Athlétique Club Mouvalois 1A au Centre Sportif Municipal à 14 h. 15. R.-v. au siège chez Félix Devos à 12 h. 45. Pour les équipiers 2, r.-v. au siège samedi soir.

FONDERIE DE L'EPEULE ROUBAIX. — Lundi, l'équipe de la Fonderie rencontrera celle de l'Energie Electrique à 14 h. 15 rue du Commandant Bossut. R.-v. à 13 h. chez Liétar rue des Fondeurs.

ENERGIE ELECTRIQUE-CLUB ROUBAISIEN. — Lundi prochain, à l'occasion de la Saint-Eloi, l'équipe de l'E.E.C.R. rencontrera l'équipe des fondeurs de l'Epeule, sur le terrain de l'Excelsior, rue du Commandant-Bossut, à 14 h. 15. R.-v. à 13 h. 30 au débit de tabacs, place de la Liberté.

CLUB ATHLETIQUE « LES JEUNES » ROUBAIX. — Equipe 1 contre R.C. Roubaix H.C. à 10 h. au boulevard de Lyon. R.-v. au Cercle à 9 h.

MATCH CORPORATIF. — Crédit du Nord contre Industrielle Lainière. — Ce samedi, à 14 h. 15, sur le terrain de l'E.A.C., rue du Commandant-Bossut. R.-v. à 14 h. au vestiaire.

AMICAL CLUB DE CROIX. — Dimanche à 10 h. 30, réunion générale au siège, rue de l'Eglise. — Equipe 1A contre A.S. Tourquennoise, à 14 h., à Tourcoing. R.-v. au siège, à 12 h. 45. — Equipe Juniors contre R.C. Buisson, à 10 h., au Buisson. R.-v. au Café du Progrès, place de la République, à 8 h. Prendre tram Mongy.

UNION SPORTIVE DE WASQUEHAL. — Journée du dimanche 6 décembre: Equipe 1A contre Sporting-Club Tourcoing. Vétérans, à 8 h. 30, sur leur terrain, rue de Varsovie. R.-v. à 7 h. 30, chez Lambart, rue Pasteur. Départ en auto. — Equipe 1B, contrairement à la convocation lancée, le match annoncé n'aura pas lieu. — Equipe Hors Championnat contre Club Athlétique Lillois 1A, à 10 h., à Wasquehal. R.-v. au vestiaire à 9 h. 30. Délégué, Raymond Barthélémi.

Mardi 8 décembre, réunion de la Commission à 7 h. 30, à la salle des fêtes de la Mairie. Présence indispensable des équipiers, aussi que des capitaines d'équipes de championnat.

AMICAL CLUB DU CRETINIER. — Dimanche, équipe 1 contre équipe 1 de Bac St-Maur à 2 h. 15 terrain Municipal. R.-v. à 1 h. 30 au siège (vestiaire café du Polissot). — Equipe 1B contre les Juniors C du Racing Club de Roubaix à 10 h. terrain du boulevard de Lyon. R.-v. au siège à 8 h. 30.

SPORTING-CLUB WATTRELOSIEN. — Equipe mixte contre F.A.C. Mouvaux à 10 h. sur le terrain du Vélodrome de Wattrelos. R.-v. au vestiaire du Polissot, 45, rue Thiers, à 9 h. 30. — Equipe réserves contre F.C. Croix-Rouge et Marlière à 9 h. à Wattrelos. R.-v. à 9 h. 30 au vestiaire du Polissot, maison A. Levengle. — Equipe 2: repos.

FOOTBALL-CLUB DE WATTRELOS. — Equipe 1A contre A.C. Sailly-lez-Lannoy à 14 h. 15 sur notre terrain. R.-v. au vestiaire à 13 h. 45. — Equipe juniors contre E.A.C. juniors B à 10 h. sur notre terrain. R.-v. au vestiaire à 9 h. 30.

UNION SPORTIVE TOURQUENNOISE. — Equipe 1A contre I.C.L. à 14 h. 15 à Lille. R.-v. à 12 h. 45 Grand'Place. — Equipe 1B contre I.C.L. à 10 h. au terrain de l'U.S.T., rue de Gand. R.-v. au vestiaire à 9 h. 30. — Equipe 2 contre O.S.H. à 10 h. à Neuville. Vestiaire à 9 h. 30. — Equipe 3 contre O.S.H à 10 h. à Halluin. R.-v. suivant convocation. — Equipe « Celtic » contre F.A.B.S. à 8 h. 30 au terrain de Neuville. Vestiaire à 8 h. — Equipe 2B contre F.C. Marlière à 10 h. au terrain de la rue du Cymbale. R.-v. au vestiaire à 9 h. 30

Section des juniors et minimes. — Juniors A et B: entraînement à 9 h. au terrain Tiberghien, boulevard Industriel. Vestiaire à 8 h. 30. — Juniors C contre I.C.L. à 10 h. au terrain Tiberghien, boulevard Industriel. Vestiaire à 9 h. 30. — Minimes A contre E.A.C. à 10 h. à Wattrelos. R.-v. à 8 h. 15 Grand'Place. — Minimes B contre minimes A de la Turgotine à 10 h. au terrain Tiberghien, boulevard Industriel. Vestiaire à 9 h. 30.

ASSOCIATION SPORTIVE TOURQUENNOISE. — Equipe 1A contre A.C. Croix à 14 h. aux Orions (Coupe des Flandres). R.-v. à 13 h. 30 au vestiaire. — Equipe 1B contre A.C. Flers à 10 h. aux Orions. R.-v. à 9 h. 30 au vestiaire. — Equipe 2 contre S.O. Halluin à 8 h. 30 aux Orions. R.-v. à 8 h. au vestiaire. — Equipe Juniors: repos.

— Ce samedi soir, ducasse à pierrots de l'A.S.T. au siège, 57, rue du Hêtre. R.-v. à 20 h. 15 au café Jules Blauwe.

SPORTING-CLUB TOURQUENNOIS. — Les Vétérans du Sporting recevront dimanche, à 8 h. 30, sur leur terrain, rue de Varsovie, l'équipe « Hors Championnat » de l'U.S. Wasquehal. Vestiaire à 8 h.

FOOTBALL-CLUB TOURQUENNOIS. — Equipe 1A contre A.S. Saingbin sur leur terrain à 14 h. 15. R.-v. au Cercle et place de Tourcoing. — Equipe 1B: repos. — Equipe 2: contre les Coqs Rouges sur notre terrain à 14 h. 15. R.-v. au vestiaire à 13 h. 45.

CLUB SPORTIF E.I.C., TOURCOING. — Equipe 1 contre Hirondelles de Flers à 14 h. 15 au terrain du boulevard Industriel. R.-v. au vestiaire à 13 h. 45. — Equipe 2: se conformer à la convocation du secrétaire.

TOURCOING. — Amical Club des Cinq-Voies. — Dimanche 6 décembre, équipe 1A, championnat de l'UFOLEP, contre le Football-Association du Blanc-Seau 1A, à 8 h. 30, au Chêne-Houpline. R.-v. au vestiaire pour les joueurs, à 8 h. Délégué, Albert Delanghe. — Mercredi 9 décembre, réunion au siège, à 19 h.

FOOTBALL-ASSOCIATION DU BLANC-SEAU. — Equipe 1A contre Amicale des Cinq-Voies à 8 h. 30 au Chêne-Houpline. R.-v. à 7 h. chez Vandewattyne, rue Denfert-Rochereau. — Equipe 1B: repos. — Equipe Hors Championnat contre U.S.T. 4 à 8 h. 30, terrain de l'U.S.T. R.-v. à 7 h. chez Théo, angle de la rue des Villas et du boulevard Descat. — Equipe minimes: entraînement à 10 h., rue du Congo.

— Lundi, à 7 h. 30, réunion des membres de la Commission.

EXCELSIOR ATHLETIC-CLUB MOUVALLOIS. — Equipe 1A contre S.C. Roubaisien R.-v. à 12 h. 30 aux Trois-Suisses ou à 12 h. 45 place de Roubaix. — Equipe 1B contre S.C. Wattrelos à 10 h. à Mouvaux. R.-v. à 9 h. 30 au vestiaire.

ETOILE SPORTIVE MOUVALLOISE. — Equipe 1B contre R.C. Buisson 1B à 8 h. 30 au Buisson. R.-v. à 7 h. 45 au café de l'Etoile.

SUPPORTERS

« HARDI RACING ». — Un auto-car gratuit sera prêté pour le déplacement du match Racing-Union, le 13 décembre. Adhésion au plus tard jeudi.

ALLEZ EXCELSIOR. — Il reste une dizaine de places disponibles pour le déplacement de Lens le 13 courant. S'inscrire dimanche au secrétaire.

LES SANS SOUCIS DU R.C.R. — Ce soir à 8h. 30 au siège, Café Pandore, réunion générale.

BASKET-BALL

RACING-CLUB DE ROUBAIX. — Demain dimanche, équipe 1A contre Dunkerque en championnat. R.-v. à 14 h. 30 au Parc Jean-Dubrulle. — Equipe 2 contre E.A.C. en championnat. R.-v. à 10 h. 30 au Stade Amédée-Prouvost. — Pour l'équipe réserve, match amical contre Diderot, à 9 h. 45 rue d'Alsace, à la Fédération des Amicales.

AMICALE DES ARTS. — Dimanche à 9 h. 30, équipe 1B contre U.S.T. à Tourcoing. R.-v. à 8 h. 30 à la Gare. — Equipe 1A contre U.S.T., leur terrain, à 10 h. 30. R.-v. à 8 h. 30 à la Gare.

UNION SPORTIVE ROUBAISIENNE. — Equipe 1A contre Iris-Club Lillois 1A, à 11 h. au Pont-Rouge. R.-v. à 10 h. 30 au vestiaire. — Equipe 1A U.F. contre La Française de Lannoy 1A, à 15 h. à Lannoy. R.-v. à 14 h. Gare de Roubaix. — Equipe 1B contre Olympique Lillois, à 10 h. au Pont-Rouge. R.-v. à 9 h. 30 au vestiaire. — Equipe 2 contre A. Montesquieu Roubaix, à 10 h., place du Travail. R.-v. à 9 h. 15, Grand'Place Roubaix (tram DD). — Equipe 1B U.F. contre St-Clément Wasquehal, à 15 h., terrain adverse. R.-v. à 14 h. 15 rue Gounod. — Pour les joueurs peuvent dès maintenant consulter le tableau concernant les formations d'équipes pour chaque dimanche, à partir du mercredi soir de chaque semaine, au siège, chez Duvillers, Grand'Place.

AMICALE MARLOT-LINNE. — Section féminine. — Au Parc des Sports, dimanche matin à 10 h. 30, l'équipe 1A contre l'équipe correspondante du C.A. Lillois. R.-v. à 10 h. aux vestiaires. Pour toutes les autres, entraînement. — Cet après-midi, r.-v. pour les jeunes filles libres à 14 h. 30, salle des fêtes des Amicales, rue Angrand. — Cet après-midi, équipe 1 contre le C.A. Lillois, sur son terrain, à 14 h. 30. R.-v. Grand'Place, tram F, à 14 h. — **Section masculine:** Cet après-midi à 14 h. 30, entraînement au Parc des Sports pour toute la section. — Dimanche matin, r.-v. à 9 h. au Pont-Rouge, match contre une équipe locale.

CLUB ATHLETIQUE ROUBAISIEN TURGOT. — Dimanche à 10 h., au siège, réunion mensuelle. A 11 h., concours de billard. A 15 h., match championnat contre l'I.C.A.M. sur notre terrain. R.-v. chez Auguste à 14 h.

AMICALE ORAN ROUBAIX. — Samedi, à partir de 14 h. 30, entraînement pour les disponibles. — Dimanche à 14 h., à Thumeries, équipe 1B contre Avant-Garde de Thumeries 1B. — A 15 h., équipe 1A contre Avant-Garde de Thumeries 1A. R.-v. pour les deux équipes à 11 h. à l'école. — Jeudi à 19 h. 30, réunion à l'école.

AMICALE DU BOULEVARD D'HALLUIN ROUBAIX. — Dimanche, à 14 h., équipe 1B contre Amicale du Moulin 1B. — Equipe 1A contre Amicale du Moulin 1A, à 15 h. — Les joueurs libres le matin sont priés d'être présents à l'école. — Réunion le 10.

AMICALE SPORTIVE DIDEROT. — Equipe 1 contre R.C.R. 1B, à 10 h., notre terrain. R.-v. 9 h. 30 au vestiaire. — Equipe 2 contre A.B.W., à 10 h. leur terrain. R.-v. Grand'Place à 9 h. — Equipe 3, entraînement de 8 h. à 10 h. au terrain.

ASSOCIATION SPORTIVE SAINT-ELOI ROUBAIX. — Dimanche, les équipes 1 et 2 contre St-Vincent Sports de Marcq. Equipe 1 à 14 h., l'équipe 2 à 15 h. sur notre terrain. R.-v. une demi-heure avant l'heure fixée au vestiaire. — A 17 h., réunion générale de la section.

SAINT-LOUIS SPORTS. — Equipe 1A contre C.S.S.M. Beaulieu 1A, à 15 h., leur terrain. R.-v. à 14 h. kioque des tramways, Gd'Place. — Equipe 1B contre C.S.S.M. Beaulieu 1B, à 14 h. 15 leur terrain. R.-v. à 13 h. 30 Grand'Place, kioque des tramways. — Equipe 3: repos.

AMICALE SPORTIVE MONTESQUIEU. — Equipe 1 contre I.C.A.M., à 3 h. Au local à 2 h. — Equipe 2 contre U.S.R., à 10 h. Au local à 9 h.

AMICALE DU MOULIN. — Equipes 1A et 1B contre A.B.H.R. 1A et 1B, à 14 h. et 15 h., à la Fédération, rue d'Alsace. R.-v. à 13 h. 15, chez Leire.

SAINT-MARTIN SPORTS CROIX. — Dimanche à 15 h., St-Martin Sports 1 contre Patro-Club Templeuve. R.-v. à 2 h. 30 au siège.

UNION SPORTIVE DE WASQUEHAL. — Dimanche 6 décembre, équipe 1A contre A.B. Wattrelos 1A, à 10 h., notre terrain. R.-v. à 9 h. 30 au Stade. — Equipe 2 contre I.C.A.M. 3 à 15 h., notre terrain. R.-v. à 14 h. 30 au Stade. — Equipe juniors contre I.C.A.M. Juniors B, leur terrain, à 10 h. 30. R.-v. à 9 h. au siège.

PATRO-CLUB SAINT-CLEMENT, WASQUEHAL. — Equipe 1 contre l'équipe de Promotion de l'U. S. Roubaisienne, à 15 h., sur notre terrain. R.-v. au local, à 14 h. 30. — Equipe 2: repos. — Equipe Juniors contre P. C. Templeuve Juniors (Championnat), à 15 h. 30, à Templeuve. R.-v. au local, à 13 h 30, pour prendre le train en gare de Lille, à 14 h. 38.

CHAMPIONNAT DE L'UFOLEP. — Tous les sociétaires des clubs engagés dans le Championnat de l'UFOLEP sont priés d'assister à la réunion de la Commission, qui aura lieu le mardi 8, 42, rue d'Alsace, à Roubaix. La clôture des engagements est fixée au lundi 7 au soir. Les clubs désirant participer aux prochains Championnats sont priés d'envoyer d'urgence leur engagement et les noms de leurs joueurs susceptibles d'être sélectionnés, à M. Jean Scherpereel, 99, rue Jules Guesde, à Wattrelos.

AMICALE DU CENTRE, WATTRELOS. — Dimanche à 15 h., à l'école, équipe 1A contre O.L. — A 14 h., à l'école, équipe 1B contre O.L. — A 10 h. 45, rue Aubert, 6, à Lille, équipe 2 contre Icam. R.-v. à 9 h. 30, Grand'Place, Wattrelos. — A 10 h., rue de Gand, à Tourcoing, équipe 3 contre U.S.T. R.-v. à 8 h. 45, Grand'Place, Wattrelos.

AMICALE DE LA BAILLERIE, WATTRELOS. — Equipe 1 contre U.S.W. 1, à 11 h., à Wasquehal. R.-v. à 6 h. 30, au Bolide. — Equipe 2 contre F.L. à 11 h., au terrain. R.-v. au vestiaire, à 10 h. 30. — Equipe 3 contre A.S.P.R., à 10 h., au terrain. Vestiaire à 9 h. 30.

FOOTBALL-CLUB DE WATTRELOS. — Entraînement pour la section de basket demain à 8 h. 30.

UNION SPORTIVE TOURQUENNOISE. — Equipe 1A contre Amicale des Arts sur le terrain A, à 10 h. 30. — Equipe 1B contre même club, même terrain, à 9 h. 30. — Equipe 2 contre Olympique Lillois, sur le terrain B à 11 h. — Equipe 3 contre Amicale du Centre de Wattrelos, à 10 h., sur le même terrain. R.-v. au vestiaire 20 minutes avant l'heure de la rencontre.

FOOTBALL-ASSOCIATION DU BLANC-SEAU. — Equipe 1A contre S.E. Merville, à 3 h. R.-v. à 11 h. 30 aux Trois-Suisses, pour prendre le train en gare de Lille à 12 h. 35. Pour tous les équipiers non convoqués, entraînement obligatoire au terrain à partir de 9 h. 30.

BOXE

Demain à l'Hippodrome Lillois Gydé jeune contre Degand champion de Belgique

Demain, nous connaîtrons le vainqueur du fameux match-revanche qui va opposer, sur le ring de l'Hippodrome Lillois, le célèbre champion de Belgique, Emile

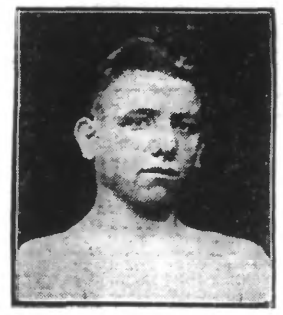

(Photo Jean Maria.)

PRAXILE GYDÉ

un des meilleurs poids mouche européens

Degand, à notre vedette nordiste Praxile Gydé.

Degand est signalé en condition parfaite. Quant à Gydé, ses admirateurs peuvent être tranquilles à son sujet: il sera cette fois en possession de tous ses moyens.

L'ordre du programme

10 rounds de 2 minutes. — Janssone (A.S.R., 60 k.) contre Carlier (Fives, 61 k.). — Géo Willam (A.S.R., 57 k., 11 victoires consécutives) contre Sion (Douai, 57 k., vainqueur de Tassin et Craue). — Deveux (A.S.R., 64 k.) contre Franky (Charleroi, première série 63 k., entraîneur de Degand).

12 rounds de 3 minutes. — Championnat des Flandres mi-lourds: Vermant (A.S.R., champion des Flandres, ex-champion de France), contre Gaston Dujardin (Tourcoing, team Vandekerkhove, challenger officiel).

15 rounds de 3 minutes. — Match-revanche sensationnel avec enjeu personnel de 10.000 francs entre Emile Degand (champion officiel de Belgique poids mouches, challenger au titre de champion du monde) contre l'étoile roubaisienne, Praxille Gydé.

L'organisation

La location continuera jusque demain, dimanche, à 13 h., à l'A.S.R., 41, rue du Chemin-de-Fer, (Tél. 57.41), et à l'Hippodrome. Premier combat à 16 h. 30. Ouverture des portes à 15 h. 30. Prix des places de 6 à 25 francs.

Vandeleene rencontrera Wittebolle le 13 décembre, à Roubaix

M. Dubus, professeur-manager du boxeur Vandeleene, ayant relevé le défi que Wittebolle avait lancé à son élève, les contrats furent signés hier et ce combat va faire sensation dans la région où les deux adversaires ont de nombreux partisans. Se dérouler à Roubaix, le 13 décembre, au cours d'une réunion organisée par l'Académie des Sports de Roubaix.

PARIS. — HOTEL CENTRAL MONTY 5, rue Montyon. Tous conforts. Centre des affaires. Téléph. dans toutes chambres. Chamb. d. 25 f. Pte Albert Inghelbrecht.

HOCKEY

LE GRAND MATCH DE SÉLECTION AU POLO-HOCKEY-CLUB DE ROUBAIX

Comme nous l'avons annoncé, c'est demain, dimanche, à 14 h., sur le terrain du Polo-Club, rue de Beaumont, à Roubaix, qu'aura lieu le match de sélection entre l'équipe du Nord B et l'équipe du Nord Promotion. Les amateurs de beaux spectacles sportifs assisteront donc demain au premier grand match se disputant sur ce nouveau terrain.

Ce match servira à sélectionner les onze meilleurs joueurs qui rencontreront prochainement l'équipe de Belgique Promotion.

Nul doute que de nombreux sportsmen voudront assister à cette partie qui promet d'être très intéressante.

Après remaniement, les équipes s'aligneront de la façon suivante:

Nord B. — But: Boutemy (L.U.C.); arrières: Maeght (A.A.C.) et Heem (L.U.C.); demis: Dupuis (D.H.C.), Coornaert (L.U.C.) et Verkindère (L.H.C.); avants: C. Boutry (L.H.C.), J. Boutry (L.H.C.), Monnier (L.U.C.), H. Chanu (D.H.C.) et Gallay (D.H.C.). Remplaçant: Bonte (L.U.C.). Capitaine: Heem.

Nord Promotion. — But: Teffry (L.U.H.C.); arrières: Vanverts (H.C.F.) et Brossier (L.U.H.C.); demis: Cossart (A.H.C.), Wallaert (S.M.) et Delerue (H.C.F.); avants: Le Gentil (A.H.C.), d'Hauser (S.M.), Dorot (L.U.H.C.), Marrie (H.C.S.O.) et Salomé (U.R.D.M.). Remplaçant: Forgeois (A.H.C.). Capitaine: Vanvertd.

NATATION

LES ENFANTS DE NEPTUNE ET LA COUPE QUINONES-DE-LÉON

C'est ce soir, samedi, que se disputera dans la superbe piscine de l'Automobile-Club de France, à Paris, le match annuel de water-polo, ayant comme enjeu la superbe Coupe Quinonès-de-Léon, dont les Enfants de Neptune sont détenteurs depuis de nombreuses années.

Ce match opposera les champions de France au Royal Brussels Swimming-Club, champion de Belgique et tout dernièrement vainqueur de la Coupe Feyaerts.

La partie sera arbitrée par M. Foulon, du Comité de Paris.

L'équipe des E.N.T. sera formée sur place, parmi les joueurs Delporte, Keignaert, Bulteel, Padou, Nogelle, Lambert, Vandeplancke et Cuvelier, qui prendront en gare de Tourcoing le train du 15 h. 45.

AUTOMOBILISME

LE SUCCÈS DE ROCHET-SCHNEIDER AU SALON DES POIDS LOURDS

Nous avons dit, il y a quelques jours, l'importance de l'exposition de la grande firme lyonnaise Rochet-Schneider, au Grand Palais.

Dès l'ouverture, la gamme complète des véhicules exposés attirait l'attention des commerçants et entrepreneurs de transports qu'intéressent des modèles étudiés et construits en tenant compte d'une expérience qui remonte à plus de vingt années.

Ce sont là de véritables machines à réduire les frais généraux par leur absolue sécurité de fonctionnement, par leur résistance à l'usure et aux durs services exigés maintenant, par d'ingénieuses particularités d'accessibilité, en un mot par l'énorme garantie qu'ils offrent à l'exploitation. En fait, les modèles Rochet-Schneider, qu'il s'agisse du 3 tonnes 1/2, du 5 tonnes, du châssis pour cars de 25 à 35 places ou du confortable autobus pouvant transporter à vitesse accélérée 50 voyageurs, représentent une réalisation en parfaite harmonie avec les besoins du moment.

Rochet-Schneider, le véhicule industriel de qualité, expose au stand n° 6, immédiatement à droite en entrant au Grand Palais.

21177d

FOOTBALL-RUGBY

Excelsior Athlétic