Respirez Librement

Si vous avez de la peine à monter un escalier, si vous haletez au moindre effort, si vous êtes oppressé à la moindre brume, ayez recours au SIROP AKKER dont les vertus pectorales sont incomparables. Avec ce remède vraiment unique vous éviterez les douleurs et les moments désagréables d'une oppression, d'un étouffement ou d'un accès d'asthme. Le SIROP AKKER calme, puis fait cesser, avec une certitude absolue, la toux la plus rebelle et la plus opiniâtre. Prenez le SIROP AKKER en toute confiance et soignez vos bronches et vos voies respiratoires pour prévenir les maladies les plus graves. Demain, vous serez une autre personne.

SIROP AKKER

„Sauveur des Poumons"

Toux - Rhume - Grippe
Bronchite - Asthme, etc.

Toutes Pharmacies - Fr. 11,20 (Impôt compris)

Exigez cette marque sur le flacon.

Toutes les vedettes du cinéma ! sur chaque caramel **Hollywood** vous trouverez une véritable photographie d'artiste c'est un produit de **La Pie qui Chante**

Demandez plutôt à ceux qui ont le bonheur de le posséder

PRIX : **Frs 1.650**

Lampes et Diffuseur compris, prêt à être mis sur la prise de courant.

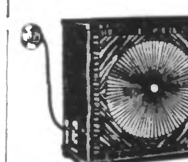

Votre vo... sera ...er de vous faire admirer son

"LŒWE-RADIO"

et la facilité avec laquelle il reçoit et sépare les 80 ou 100 postes qu'il a repérés.

Une prise de courant, une petite antenne, souvent même une simple prise de terre lui suffisent.

Il n'y a pas de poste plus simple, plus pur, plus sélectif, ni plus économique.

C'est le seul entièrement garanti (lampes comprises) pendant une année.

Si vous ne pouvez entendre ce merveilleux poste chez votre voisin, venez l'écouter chez nos Agents ou chez Nous.

Bien entendu, sans engagement

Ets BÉCEL Concessionnaires exclusifs 30, Rue Lepelletier, LILLE Tél. 11-10 & 46-30

NOTICE GRATUITE SUR DEMANDE

LA COLLECTION WOOD-MILNE

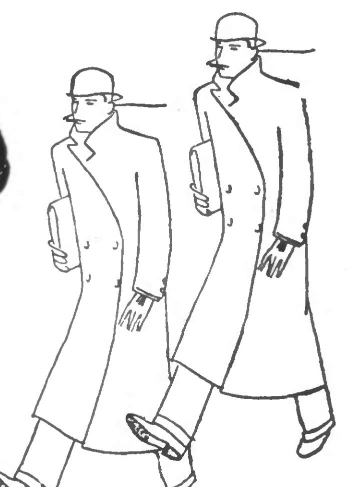

N° 816 A. W. — *Souliers Richelieu pour hommes, en veau noir (fabrication H. & A. Prieur),* munis de semelles et de talons en caoutchouc Wood-Milne. Sobres et élégants souliers auxquels les produits Wood-Milne apportent leur confort, leur imperméabilité, leur triple résistance à l'usure.

Demandez ces excellentes chaussures à votre fournisseur en lui montrant cette annonce ; s'il ne peut vous les procurer, écrivez-nous, nous vous indiquerons la bonne maison.

Société des Talons Wood-Milne, 103, Avenue Parmentier, Paris. Usine à Rueil (Seine-et-Oise). Fabrication Française

SEMELLES ENTIÈRES EN CAOUTCHOUC

WOOD-MILNE

CHIRURGIE ET PROTHÈSE DENTAIRE
H. DESMARCHELIER CHIRURGIEN-DENTISTE
Extractions — Soins — Dentiers, Couronnes et Bridges
Remontage — Réparation de tout dentier 37068
ROUBAIX — 44, Rue de Lille, 44 — ROUBAIX (Téléph. 42.06)

Ménage Sérieux
actif est demandé, femme sachant cuisiner, mari valet de chambre et nettoyages, sérieuses références exigées. Se présenter lundi apr.-midi ou mardi matin. Adresse journal. 48145d

CONCIERGE
On demande ménage dont mari chauffeur. S'adresser Filature Deconinck, Manufacture Française de Tapis et Couvertures, 77, rue du Haze à Tourcoing, à partir de lundi à 16 h. 98153

Femme de Ménage
active et propre demandée tous les matins quartier Gare Roubaix. Adresser références init. Y.H. bur. du journal. 19083

FILLE SERIEUSE
demandée pour s'occuper enfants, aider au service, pour environs de Tourcoing. Références exigées. S'adresser: 33, rue Jacquart, Tourcoing, dimanche, lundi 2 à 5 heures. 64181

Servante-Cuisinière
munie de sérieuses références est demandée chez M. Joseph Motte-Van Ham, 120, boulevard de la Marne, Mouvaux. Se présenter samedi, dimanche, lundi toute la journée. Tramway Mongy Lille-Tourcoing, arrêt Le Triez, sera remboursé. 19014

Femme de Ménage
est demandée à Wattrelos. Adr. au bureau du journal. 19011

Mesdames, Mesdemoiselles ! Pour vos achats de

fourrures

ET

manteaux de fourrures

adressez-vous à une Maison qui fabrique elle-même, possède des ouvriers spécialisés et peut livrer ses marchandises à un prix défiant toute concurrence, grâce à ses importations directes de peaux brutes.

AU RENARD BLANC

21, rue de Tournai, 21 - Courtrai

Retenez bien cette adresse. Ne confondez pas.

MANTEAUX DE FOURRURES en Vison, Petit Gris, Astrakan, Pytjanikl, Murmel, Rat musqué, Loutre, Castor, Ragondin, Castorette, Visonnetto, Chevrette

FOURRURES en Renard, Martres, Visons, Hermines, Putois, Skungs, Opossum d'Australie, Opossum d'Amérique, Opossum-Skungs, Wallaby, etc., etc.

AGENCES A LEIPZIG, PARIS, LONDRES, NEW-YORK.

Magasin ouvert le dimanche

MAISON DE CONFIANCE. TRES RENOMMÉE dans la Région. Garantissant toutes ses livraisons.

ENSEIGNEMENT

ECOLE PIGIER
44 bis, rue Pauvrée, Roubaix
COURS PRATIQUES INDIVIDUELS
PRIX FORFAITAIRES
STENO-DACTYLO
COMPTABILITE 21214d

STENO-DACTYLO COURS PRIVES
Mlle M. DHAZE
140 rue Pellart, Roubaix.
Cours du jour. Cours du soir. Leçons particulières. Placement assuré des élèves 35624

Ecole de Langues
Roubaix, 38, Bd de la République. Leçons par prof. dipl. de nationalité anglaise. Allemand par professeur originaire du pays. Prix modérés. Prospectus sur demande. 28502

Berlitz School
100, r. de la Gare, Roubaix
Institut spécial pour l'enseignement des LANGUES VIVANTES, fondé en 1878
Leçons, Traductions, Interprètes. Prospectus sur demande. Téléphone 1814.
H.N. French, Dir. 39387

MODERN SCHOOL
Leçons et traductions de langues par Van Hooland, traducteur-juré pour angl. allem., esp. italien 5 b. r. Gd-Chemin Roubaix et 50 r. L. Salembien, Tg. 24618

CYCLES ET AUTOS

Occasion Superbe
Particulier vend cond. intér. luxe, bas prix, facilités de paiement. 82, rue Maufait, Rx. 25d

Ford 1 tonne
Fourgon bâché, 1/2 taxe, éclairage, démarrage, état parfait, bon prix

Remorque 500 k.
état neuf. 118, r. J.-Jaurès, Hem 19122d

RENAULT 10 CV
très bon état, à vendre. Hennion 85, rue Lannoy, Rx. 19113d

A vendre doub. emploi confiance
C.4 Spéciale 1930
nouveau tableau, malle coquille, parfait état. Adresse au bureau du journal. 64234d

5 CV CITROEN
Cabriolet 2 places, bon état, à vendre. 22, rue du Curoir, Rx. 19021

C. I. Citroën B-12
très b. état, 2 pn. neufs 4300 f. 148, rue de Blanchemaille, Rx. 19130d

Ecole de Chauffeurs
Garantit brevet en peu de jours. DANSETTE, réparat., 150, r. de Roubaix, à Tg. Téléph. 15.28).

POUR CHARBONS
A vendre beau camion Renault 3 tonnes, pneus ou bandages au choix, 6 mois de crédit si sérieux, 105, boulevard Victor-Hugo, LILLE. 97131

ECOLE - AUTOS
Armand LUCHET
149, Bd Gambetta, ROUBAIX
Peugeot 201. Renault 1931 Citroën C. 4 F. | Brevet garanti. T. 26.07 3841

Auto Plateforme
5 tonnes à vendre cause double emploi. 57, rue du Riez, Croix. 18686

TALBOT 11 CV
faux cabriolet, 4 places, à vendre prix intéressant. E. Vandermeersch, 49, rue Industrie, à WERVICQ. 17654

Ecole de Chauffeurs
J. Delattre, 23, Bd de Reims, Rx. Tél. 36-11. Brevet garanti 28493

CAMIONNETTE
BONNE OCCASION
9 CV, charge utile 500 kilogs. VENANT, Agent Peugeot 90, Grande-Rue, Roubaix. 97900

201 PEUGEOT
Conduite intérieure 4 places de démonstration, peu roulé, prix exceptionnel. VENANT, agent Peugeot, 90, Grande-Rue, 90 à ROUBAIX. 97994

Pneus d'Occasion
DUQUESNOY, 33, rue des Fabricants, Rx. Tél. 21.82. 33430

Ecole Roubaisienne
D'AUTOMOBILES. R. Coppens, 106, rue du Moulin, Roubaix. Téléph. 15.25. Brevet garanti. Facilités de paiement 34918

ACHETE
comptant toutes voitures et camions à démolir. Vieux pneus.
VEND
tous pneus, pièces, accessoires, etc., BAS PRIX. S'adr. TOMBEAU DE L'AUTOMOBILE, 120, rue Paul-Lafargue, Lille. Téléph. 505 et 79.54. 20532

NOUVEL AN NOUVEL AN

LE JEU A LA MODE

LE

BOUDDHA d'ANGKOR

Grand Concours

Rien de la loterie. Pas de tirage.

Toute réponse exacte obtient une prime de :

200 frs en espèces

La féerie de Vincennes s'est éteinte. Le Temple d'Angkor a fermé ses portes ; trompant la vigilance de ses gardiens, le « BOUDDHA D'ANGKOR » a fui les splendeurs de son palais aux silences immenses. Seize grands-prêtres s'efforcent de le ramener dans sa prison, sacrée. Nous lançons sur le marché le « BOUDDHA D'ANGKOR » ; c'est un jeu de société, facile et intéressant, pour jeunes et vieux, à la portée de tous. Dans le but de faire connaître dans le plus bref délai le « BOUDDHA D'ANGKOR », nous organisons cet UNIQUE concours. Toute solution exacte obtient une prime de 200 francs en espèces.

VOUS COMMANDEZ : un nouveau jeu, le « BOUDDHA D'ANGKOR », contre envoi à notre adresse de 10 fr. et en mentionnant cette annonce — prière de faire la commande dans les huit jours qui suivent cette insertion.

VOUS RECEVREZ : le nouveau jeu le « BOUDDHA D'ANGKOR » au prix de réclame de 10 fr., et, la solution du concours étant exacte, la prime de 200 fr. en espèces. Le concours se termine le 24 décembre. La solution exacte est déposée à l'Office National de la propriété industrielle et sera officiellement ouverte en présence de témoins le 26 décembre. Toute personne nous en ayant fait la commande recevra au plus tard le 31 décembre le jeu « BOUDDHA D'ANGKOR » et, la solution étant exacte, 200 fr. en espèces : le plus joli cadeau de Nouvel-An. Une copie de la solution déposée à l'Office est jointe aux fins de contrôle à tout envoi du jeu.

GRAND CONCOURS

Avec les syllabes ci-dessous former 14 mots répondant aux définitions données. La première lettre de chacun d'eux dans l'ordre indiqué désigne un nouveau jeu de société.

aé - au - bal - bit - bus - dî - din - don -
dou - for - ga - ha - ki - let - let - lo - lon -
me - mer - ne - neau - ner - net - non -
œil - on - rai - ro - te - te - to - uni - ze.

1. Sphère en caoutchouc ; 2. Plante ; 3. Costume ; 4. Dans la basse-cour ; 5. Président de la République ; 6. Vêtement ; 7. Moyen de transport ; 8. Repas ; 9. Moyen de locomotion rapide ; 10. Religieuse ; 11. Fond et plat ; 12. Poids 13. Chiffre ; 14. Grenouille.

LE BOUDDHA D'ANGKOR (Service de Propagande)
7 ter, Cour des Petites-Ecuries, PARIS-X°

A l'occasion des Saint-Eloi et Saint-Nicolas
LES MAGASINS DE RUYCK
mettent en vente ce
SUPERBE PHONO PORTATIF
livré avec **40 morceaux sur disques :**
LA VOIX DE SON MAITRE — COLUMBIA PARLOPHONE, etc., au prix de **700** francs
payable **100 Francs à la livraison** et le solde en **10 fois 60 francs.**

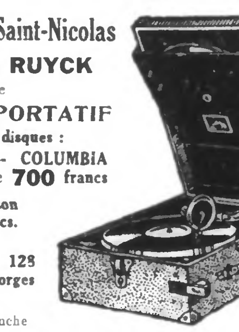

DE RUYCK 128, Grande-Rue, 128 46, Rue Saint-Georges
—: *ROUBAIX* :—
Ouvert toute la journée du Dimanche

Etude de M. E. SAUVAGE
Commissaire-Priseur
de l'Arrondissement de Lille

Hôtel des Ventes de Lille
2, rue Sainte-Anne (Tél. 71.40)

VENTE AUX ENCHERES

Très Beaux Meubles
ET
et Objets d'Art

MAGNIFIQUE CARTEL EN MARQUETERIE DE BOULE. SUPERBE VASE EN PORCELAINE DE SAXE 0,80 DE HAUT. SERVICE A CAFE ET A THE EN PORCELAINE DE SAXE. Pendule Empire bronze doré. Tête terre cuite de E. Rousseau. 4 bergères style Louis XVI bois doré. Beau mobilier de salon Louis XVI en noyer: 4 fauteuils et 1 canapé. Salon moderne en citronnier garni de velours. Commode marqueterie et noyer. Table à jeu marqueterie. Beau bahut Boule. Table à jeu jeu Boule. Très joli bureau de dame marqueterie bois de rose. Vitrine style Louis XV laqué blanc. Vitrine style Louis XV bois de rose garni de bronze avec panneaux vernis Martin. Brûle-parfum en bronze. Garniture de cheminée. Très beau piano Kapp 1/2 queue en acajou verni. Beau piano Pleyel droit en palissandre, cadre métallique. Belle salle à manger style rustique en chêne: buffet vaisselier, table, 6 chaises paille. Belle salle à manger acajou et bronze. Belle salle à manger Renaissance noyer sculpté: buffet, desserte, table, 12 chaises. 2 buffets étroits style Renaissance en chêne. Magnifique chambre à coucher en acajou marqueté, garni de bronze: lit de milieu, armoire à 3 portes, table de nuit. Chambre à coucher acajou et en marqueterie: lit de milieu, armoire 3 portes, table de nuit. Chambre à coucher en chêne clair. Caisse d'horloge. Très belle garde-robe Louis XV en noyer sculpté. Autre belle garde-robe L. XV en chêne sculpté. Bonnetière L. XV en noyer. Potière Chine. Lampe juive. Lustres à cristaux et autres. Cuisinière carreaux céramiques. Salamandres. Foyers. Auto d'enfant.
LUNDI 7 DECEMBRE 1931 à 14 heures
Exposition dimanche et lundi, de 10 h. à midi.
98119d E. SAUVAGE.

DEMANDES D'EMPLOI

Direct^r Commercial
38 ans, Français, Anglais, Allemand, Italien, Espagnol, comptabilité, dactylo, nombr. voyages Etranger, libre, cherche place, hautes références. Ecrire C.K. au journal. 19088d

CONTREMAITRE
DE FILATURE DE LAINES
20 ans de pratique, sachant monter et niveler les renvideurs, libre pour cause de fermeture d'usine, et pouvant montrer les meilleures références pour ses connaissances techniques et la conduite du personnel, demande place. Accepterait autre travail en attendant. — Ecrire aux initiales Y.C. au bureau du journal. 18812

CHEF JARDINIER
marié, sans enfants. Meilleures références, 7 ans même maison demande place Lille ou Nouveau Boulevard. S'adresser Leleu, n° 37 La Vignette, Linselles. 98105

COIFFEUSE
demande place; aiderait au ménage. Ecr. O.K. journal. 19116d

Apprenti Boulanger
Pâtissier, 25 ans, demande place. Adr. au journal. 19103d

JARDINIER
recherche journées, entreprises, transformations jardins. Luca, rue de La Père, 13, Tg. 64251d

JEUNE HOMME
cherche place toute main. — Achille Knockaert, Schanstraat, 11° 28 Menin Baraques 98135

MATELASSIER
sachant faire bons sommiers cherche place. Ecrire à D. Ch., rue des Déportés, 61, à Dottignies (Belgique). 98122d

JEUNE HOMME
ayant permis de conduire cherche place livreur ou autres. 10, rue des Haies Vertes, Wattrelos. 19074

FORTE FEMME
demande journées lessive ou nettoyage. Ecrire ou prendre adresse 12, place de la République, TOUFFLERS. 19131d

OFFRES D'EMPLOI

Filature de Laines
peignées à Roubaix cherche employé bien au courant composition fils bonneterie et mises en filature. Ecrire avec références et prétentions aux initiales W.H. bur. du journal. 19078d

REPRESENTANTS
La grande marque moderne de Champagne « LE PASTEUR » J. Mareuil-s/-Ay (Marne) recherche de bons agents dans tout le Nord de la France. Demandez la carte à S. Vieux-Melchior, 34, quai Perrière, à Grenoble, directeur de la vente pour la France et l'exportation. 21241

REPRESENTANTS
sérieux pour article grande consommation sont demandés pour Lille et environs. Ecr. initiales M.H. bur. du journal. 19052d

EMPLOYE
assurances, service sinistres, connaissance droit, indispensable, fixe et commission offert par agence générale région Lille, discrétion absolue, incapables s'abstenir. Ecrire initiales O.M.B.W. au journal avec curriculum vitae. 98163d

BACLEUSES
PREPARATION 13 à 15 ans, sont demandées 4, rue du Nouveau-Monde, Roubaix. 98165d

TAILLEUR
On demande bon vendeur vêtements homme sur mesure sachant faire étalage pr gérance province, références exigées. — Ecrire N.L.A. journal. 98143d

EPLUCHAGE
Deux bonnes éplucheuses sont demandées, Noblet Fils, rue de Wasquehal, 32, à MOUVAUX. 98142d

MONSIEUR
jeune, débrouillard est demandé par grande maison de la place pour compléter service, bons gains. Ecr. H.L.A. au journal. 98136d

PATISSIER
Bon ouvrier est demandé par pâtisserie de LILLE. Bon salaire. Ecrire en indiquant références aux initiales N.M.B.W. au bureau du journal. 98154

PELOTONNEUSE
PESEUSE
son. demandées, 67, rue Winoc-Chocqueel, Tourcoing. 64242d

COIFFEUSE
demandée samedi, dimanche. 1, r. Anatole-France, Croix. 19002

REPRESENTANT
Recherche représentant visitant salon de coiffure et désirant s'adjoindre fournitures serviettes et peignoirs pour coiffeurs. Ecr. X.K.A. au journal. 98058

DEMARCHEUR
financier est demandé, 1.500 fr. fixe, commiss. Ecr. K.H.L. Jnal. 4448

Mouleur en Cuivre
demandé pour fonderie de Roubaix. Indiquer âge, références, salaire demandé. Ecrire initiales Y.E. au journal. 19029

VENDEUR
Tissage recherche vendeur 30 à 45 ans, très au courant tissus coton écru et teint pour la vente à Paris. Ecrire initiales V.K.A. au bureau du journal. Inutile si pas références 1er ordre. 98051

Visiteuse-Marqueuse
30 à 40 ans, expérimentée, connaissant parfaitement piqûrage draperie, demandée pour Tourcoing. Place bien rétribuée. Références exigées. Ecr. inittiales S.U.U. au journal. 19026

VENDEUR
Tissage recherche vendeur déjà introduit chez fabricants de literies et désirant s'adjoindre carte cretonnes et coutils. Ecrire init. W.K.A. au journal. 98052

DEBUTANT
pour courses et bureau est demandé. Libre de suite. Ecr. init. Z.K.A. au journal. 98076

25 à 35 fr. par jour
chez soi nouvelle MACHINE A TRICOTER. Travail assuré toute l'année. Ecrire ou s'adr. 152, rue Solférino, Lille.35661

Bonne à tout faire
sachant cuisine, est demandée, 9, rue Charles-Quint, Rx. Se prés. avec référ. de 9 à 17 h. 19119d

Servante-Cuisinière
Femme de Chambre
sachant bien coudre et soigner enfants 4 à 6 ans, sont demandées. Se prés. avec référ. lundi, mardi après-midi, 20, rue Belle-Vue, à Tourcoing. 64250d

Servante-Cuisinière
est demandée, 323, boulevard Gambetta, Tourcoing. 98125d

DANS L'ART DE L'INDÉFRISABLE
MESDAMES, attention et surtout ne confondez pas de numéro : au **4** une INDÉFRISABLE garantie 8 à 10 mois, avec toutes les mises en plis futures gratuites, au prix net, aucun supplément, de
45 francs
Tous les jours de 7 h. à 21 heures, même le Dimanche
Attention ! ne confondez pas de numéro
MAISON ALBERT DEBOUVRY
Au Roi de la Permanente
4, PETITE-RUE, 4 — MOUSCRON (Tél. 562)
MAISON TRÈS CONNUE DANS LE NORD 21272d

MUSIQUE

Belle Occasion
Phono à saphir avec disques, 250 fr.; une colonne émaillée, 75 fr. Rue J.-Guesde, 85, Rx. 64217d

ORGUES
électroniques et à tuyaux
HARMONIUMS
COUPLEUX Frères, 24, rue Esquermoise, LILLE. Réparations, transformations. Renseignements Devis sur demande. 21228

Belle Occasion
Phono électrique à vendre, meuble salon, convient pour café ou cinéma. S'adr. Marché au Jambon, 2, TOURNAI. 19097d

PHONOS PATHE
instruments de musique en tous genres. Facilités de paiement. E. Michel, 115, rue de Cartigny, Rx. Tél. 36.35. 29520

Pianos automatiques
repiquages airs au choix du client. Réparations, transform. Vente, échange, locat. Simoens-Lorez, 70, r. Chanzy, Rx. 36284

PHONOGRAPHES
DISQUES Pathé APPAREILS
Disques : Polydor, Parlophone, Odéon — LUTHERIE
PIANOS
Jules BARDIAUX (Tél. 37.75) 58, rue de Lannoy, ROUBAIX. Mon de confiance fond. en 1907
FACILITÉS DE PAIEMENT 27421

En versant 100 fr.
vous pouvez obtenir un Phonographe et 30 morceaux pour le prix de 600 fr., le solde en dix mois de 50 francs.

PHONO pour CAFE
jouant 4 faces de disques, gd pavillon cuivre, 1.000 fr., payable 100 fr. par mois. Chasse-billes et Football pour cafetiers. Phono meuble ébène verni moteur double ressort jouant trois faces de disques. Prix 650 fr. Paiement en 10 mois. Livraison par auto. Van Wynsberghe 168, rue de l'Epeule et Delecombe, 22, rue du Bois (Trichon) Roubaix. 20374

Fêtes ou Banquets
Louez soit Pick-Up ou Pianos. Gd choix de tous instruments; facilités. De Ruyck, 128, Gde-Rue, 46, rue St-Georges, Rx. 33904

T. S. F.

T. S. F.
Postes Philips-Secteur, Ondia-Secteur, Pathé, Postes à cadre et à antenne. Pièces détachées. Dépannage. Facilités de paiement. Essai gratuit à domicile. E. MICHEL, 115, rue du Cartigny, Rx (Tél. 36.35). 29511

La T.S.F. pour tous
La Maison SIMOENS et LOREZ vous offre : 1 poste 3 lampes avec ses lampes, 1 diffuseur pendulette très joli, un accu 80 volts, 1 accu 4 volts, 1 antenne à longueur avec isolateurs.
LE TOUT 950 FR.
Tous les postes européens
Venez voir et l'entendre
70, rue Chanzy, ROUBAIX
Postes sur secteur PHILIPS, ONDIA. Diffuseurs. Haut-Parleurs. — Crédit. 36233

Pourquoi payer comptant
votre poste de T.S.F. ou votre Pick-Up, les maisons De Ruyck vous les offrent payable en 10 mois, soit en Desmet, Philips, Point Bleu, Lumophone etc., de cette façon votre garantie sera plus sûre, car nous disons pas content pas d'argent. Demandez un essai à domicile.
DE RUYCK
128, Gde-Rue. Tél. 18.53 et 46, r. St-Georges. T. 24-17, Rx. 39951

Animaux divers Voitures

Cheval de Selle
six ans, bon cheval de service, sûr, brave et vigoureux, est à vendr 4.000 fr. Ecrire aux init. M.L.A. au journal. 98141d

2 Chevaux à Vendre
216, Bd de Strasbourg, Rx. 21d

PIGEONNIER
COMPLET à vendre, 5e lauréat en 1931, 52 prix. S'adr. 37, rue du Fontenoy, Roubaix. 19100d

MATERIEL INDUSTRIEL

SUIS ACHETEUR
Machine DUBIED
OCCASION. Faire offres initiales L.L.B.W. journal. 96419

Machines à Tricoter
Suis acheteur « Dubied » jauge 10, munies du super huit, Leriche-Fruchart, 3, rue de Biennes à Aire-sur-la-Lys. 97863

Briques Réfractaires
à vendre d'occasion. 82, rue des Piats, Tourcoing. 98104

Machines à Bois
Neuves. Occasions. Achat. Vente Location. Moteurs divers. Prix exceptionnels. Réparations garanties. Téléphone 16.05. — DENUTTE, 13, rue de Naples, 13, ROUBAIX. 37221

AVIS DIVERS

OCCASION
exceptionnelle: Stock laines pelotes mérinos, prix défiant toute concurrence. Pelotes de 50 grs à 2 fr. et 1 fr. 75. S'adr. 96, rue de Roubaix, Tg. 64224d

ORFEVRERIE
DU NORD
Réargenture, Dorure, Bronzage, Nickelage. Réparation de tout objet d'art. Spécialité. Orfèvrerie du Nord, rue des Champs, 24, Rx. Tél. 13.52. Remise de 10 0/0 à partir de 50 fr. e2983d

FUTS FER
200 litres, état neuf, à vendre chez Trentesaux-Toulemonde, 47 rue Thiers, Tourcoing. 64241d

COMPTOIR
Rayonnages à vendre. 81, rue d'Armentières, Tg. 64235d

DEMANDE
Enfant en Nourrice
Adresse au journal. 64236d

EPICIERS
COMMERÇANTS sont demandés comme dépositaires bières, vins et liqueurs, avec bonnes références. Conditions intéressantes. Adresse au journal. 19086d

CUISINIERE
4 fours, très bon état, très bon marché. 24, rue de Lille, Tg. 64249d

Cuisinière - Gaz
état neuf, 2 fours, à vendre cause déménagement. S'adr. lundi, rue St-Hubert, 33, Rx. 105d

A vendre d'occasion
Matériel d'épicerie, rayonnage comptoir, bascule. 123, rue de Carliers, Tourcoing. 64229d

COUVEUSE
A VENDRE Buckeye Standard, 120 œufs, bon état, 198 rue Nationale, Tourcoing. 64165d

SUIS ACHETEUR
Salamandre en bon état, 204, rue A.-Testelin, à Tg. 64100d

Salon de Coiffure
Mobilier à vendre d'occasion, prix très modéré. S'adresser après 6 heures le soir rue de Boulogne, 36, à Tg. 64185d

Peintre-Tapissier
demande travaux à façon. Se déplacerait. - Surmont George, ruelle Jonville, 5, à Wattrelos (Vieille Place). 19054d

ELECTRICIENS
Pour vos meubles T.S.F. Pick Up., etc., et dans votre intérêt voyez un artisan spécialisé : M. Ryckewaert, 18, r. du Mont à Leux, Wattrelos, Sapin Vert. 64718d

Laines à Matelas
Vanriche supérieur prix en baisse, petits lots divers à solder, occasions à saisir. H. Vanlaethem, 1, rue Pasteur, à Tg. 21300d