

En faveur des malheureux
La prévision d'une distribution de secours extraordinaires, des cartes spéciales seront remises aux personnes qui en feront la demande.

Les intéressés auront à inscrire les indications demandées et à retourner ces cartes dûment remplies aux bureaux, heures et lieux d'après ci-dessous.

Pour les chômeurs complets, demandeurs de la carte ou possédant mercredi, à rendre vendredi au même moment.

Pour les chômeurs partiels, solliciter mercredi, de 14 h. à 16 h., bureau de la population (1^{er} étage) à l'Hôtel de Ville et remettre aux mêmes heures et endroits, vendredi prochain, au bureau de la population.

Les vieillards inscrits au Bureau de bienfaisance n'auront pas à se déranger, le nécessaire sera fait par les Services.

Des cartes d'identité d'une distribution de coke, les marchands de charbon qui seraient désireux de collaborer à l'œuvre, sont priés de bien vouloir se faire inscrire au Bureau de la population (Hôtel de Ville), jusqu'au 14 h. 30.

Le charbon sera payé à l'heure, les secours fournis par l'organisation; les intéressés pourront également désigner les jours de la semaine qui leur conviendraient le mieux pour assurer ce service.

Cuisine populaire pour les chômeurs et les nécessiteux
Le samedi 10 janvier et par la suite chaque samedi, les chômeurs pourront se procurer les tickets de repas en s'adressant au guichet population-renseignements (1^{er} étage) à l'Hôtel de Ville, de 14 h. à 17 h.

Pour le prix de 0 fr. 75 ils recevront un ticket leur donnant droit à un repas composé de : 2 litres de soupe grasse ou bouillon, 1 litre de légumes assésés; petits pois, pommes de terre, haricots, etc.

Pour le prix de 1 fr. 75 leur ticket donnera droit, en plus du repas dessiné ci-dessus, à 100 grammes de viande cuite avec sauce.

Ces repas seront servis chaque samedi de 11 h. 45 à 12 h. 30, au sous-sol de l'Hôtel de Ville.

CONSULTATION DES NOURRISSONS. — Bureau de la Commission des Nourrissons, au Palais de Justice, le mardi, de 14 h. à 16 h.

LES COURS DE SOLFÈGE DE LA FANFARE ROUBAIXIENNE. — Mardi, de 19 h. à 20 h. 30, au siège, 17, rue Jean-Marc.

PRÊMES D'ENCOURAGEMENT AUX FAMILLES ROUBAIXIENNES. — Bureau de la Commission des Nourrissons, au Palais de Justice, le mardi, de 14 h. à 16 h.

CERTIFICATS DE VIE. — Les titulaires de ces certificats sont priés de venir les renouveler au Bureau de la Commission des Nourrissons, au Palais de Justice, le mardi, de 14 h. à 16 h.

PAIEMENT DES SECOURS DIVERS. — Les allocations mensuelles aux vieillards, aux infirmes, aux mutilés, aux veuves, aux enfants, seront payées aux intéressés par le Bureau de la Commission des Nourrissons, au Palais de Justice, le mardi, de 14 h. à 16 h.

CLOTURE D'ENQUÊTE. — M. Henri Morel, directeur, au Palais de Justice, au sous-sol, le mardi, de 14 h. à 16 h.

JEUNESSE CHÔRÉALE. — Aujourd'hui, mardi, de 14 h. à 16 h., au Palais de Justice, au sous-sol, pour l'inscription aux cours de chant et de danse.

CLÔTURE D'ENQUÊTE. — M. Henri Morel, directeur, au Palais de Justice, au sous-sol, le mardi, de 14 h. à 16 h.

JEUNESSE CHÔRÉALE. — Aujourd'hui, mardi, de 14 h. à 16 h., au Palais de Justice, au sous-sol, pour l'inscription aux cours de chant et de danse.

CLÔTURE D'ENQUÊTE. — M. Henri Morel, directeur, au Palais de Justice, au sous-sol, le mardi, de 14 h. à 16 h.

JEUNESSE CHÔRÉALE. — Aujourd'hui, mardi, de 14 h. à 16 h., au Palais de Justice, au sous-sol, pour l'inscription aux cours de chant et de danse.

CLÔTURE D'ENQUÊTE. — M. Henri Morel, directeur, au Palais de Justice, au sous-sol, le mardi, de 14 h. à 16 h.

JEUNESSE CHÔRÉALE. — Aujourd'hui, mardi, de 14 h. à 16 h., au Palais de Justice, au sous-sol, pour l'inscription aux cours de chant et de danse.

CLÔTURE D'ENQUÊTE. — M. Henri Morel, directeur, au Palais de Justice, au sous-sol, le mardi, de 14 h. à 16 h.

JEUNESSE CHÔRÉALE. — Aujourd'hui, mardi, de 14 h. à 16 h., au Palais de Justice, au sous-sol, pour l'inscription aux cours de chant et de danse.

CLÔTURE D'ENQUÊTE. — M. Henri Morel, directeur, au Palais de Justice, au sous-sol, le mardi, de 14 h. à 16 h.

JEUNESSE CHÔRÉALE. — Aujourd'hui, mardi, de 14 h. à 16 h., au Palais de Justice, au sous-sol, pour l'inscription aux cours de chant et de danse.

CLÔTURE D'ENQUÊTE. — M. Henri Morel, directeur, au Palais de Justice, au sous-sol, le mardi, de 14 h. à 16 h.

JEUNESSE CHÔRÉALE. — Aujourd'hui, mardi, de 14 h. à 16 h., au Palais de Justice, au sous-sol, pour l'inscription aux cours de chant et de danse.

CLÔTURE D'ENQUÊTE. — M. Henri Morel, directeur, au Palais de Justice, au sous-sol, le mardi, de 14 h. à 16 h.

JEUNESSE CHÔRÉALE. — Aujourd'hui, mardi, de 14 h. à 16 h., au Palais de Justice, au sous-sol, pour l'inscription aux cours de chant et de danse.

CLÔTURE D'ENQUÊTE. — M. Henri Morel, directeur, au Palais de Justice, au sous-sol, le mardi, de 14 h. à 16 h.

JEUNESSE CHÔRÉALE. — Aujourd'hui, mardi, de 14 h. à 16 h., au Palais de Justice, au sous-sol, pour l'inscription aux cours de chant et de danse.

CLÔTURE D'ENQUÊTE. — M. Henri Morel, directeur, au Palais de Justice, au sous-sol, le mardi, de 14 h. à 16 h.

JEUNESSE CHÔRÉALE. — Aujourd'hui, mardi, de 14 h. à 16 h., au Palais de Justice, au sous-sol, pour l'inscription aux cours de chant et de danse.

CLÔTURE D'ENQUÊTE. — M. Henri Morel, directeur, au Palais de Justice, au sous-sol, le mardi, de 14 h. à 16 h.

JEUNESSE CHÔRÉALE. — Aujourd'hui, mardi, de 14 h. à 16 h., au Palais de Justice, au sous-sol, pour l'inscription aux cours de chant et de danse.

CLÔTURE D'ENQUÊTE. — M. Henri Morel, directeur, au Palais de Justice, au sous-sol, le mardi, de 14 h. à 16 h.

JEUNESSE CHÔRÉALE. — Aujourd'hui, mardi, de 14 h. à 16 h., au Palais de Justice, au sous-sol, pour l'inscription aux cours de chant et de danse.

CLÔTURE D'ENQUÊTE. — M. Henri Morel, directeur, au Palais de Justice, au sous-sol, le mardi, de 14 h. à 16 h.

JEUNESSE CHÔRÉALE. — Aujourd'hui, mardi, de 14 h. à 16 h., au Palais de Justice, au sous-sol, pour l'inscription aux cours de chant et de danse.

CLÔTURE D'ENQUÊTE. — M. Henri Morel, directeur, au Palais de Justice, au sous-sol, le mardi, de 14 h. à 16 h.

JEUNESSE CHÔRÉALE. — Aujourd'hui, mardi, de 14 h. à 16 h., au Palais de Justice, au sous-sol, pour l'inscription aux cours de chant et de danse.

CLÔTURE D'ENQUÊTE. — M. Henri Morel, directeur, au Palais de Justice, au sous-sol, le mardi, de 14 h. à 16 h.

JEUNESSE CHÔRÉALE. — Aujourd'hui, mardi, de 14 h. à 16 h., au Palais de Justice, au sous-sol, pour l'inscription aux cours de chant et de danse.

Le développement du quartier de Rouges-Barres au Croisé-Laroche

UNE VILLE NOUVELLE SE CRÉE AUTOUR DE L'ÉGLISE

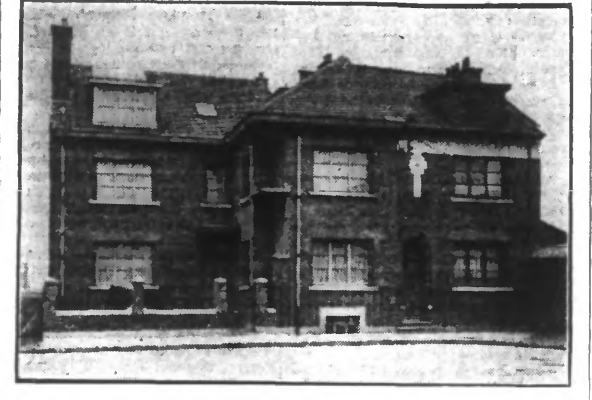

LA NOUVELLE CLÉRIE DE ROUGES-BARRES

Nous avons parlé à différentes reprises du prodigieux développement pris ces dernières années par les quartiers avoisinant le Croisé-Laroche.

A quelques centaines de mètres du carrefour, autour de l'église des Rouges-Barres, une véritable ville est en création. La Société Immobilière de Roubaix a fait acheter un terrain de 10 ares et y a fait édifier la nouvelle église.

Les travaux de la chapelle ont été terminés et les travaux de décoration à achever. Ce sera une œuvre de longue haleine. Elle nécessitera de grosses dépenses, mais sera l'œuvre de M. Villain, architecte de Roubaix.

La chapelle est bâtie en pierre et a un effet très moderne. Les murs sont en pierre et les vitraux sont de style moderne. Les travaux de décoration à achever. Ce sera une œuvre de longue haleine.

Le gros travail de la chapelle est actuellement achevé. Il reste encore toutes les décorations à achever. Ce sera une œuvre de longue haleine. Elle nécessitera de grosses dépenses, mais sera l'œuvre de M. Villain, architecte de Roubaix.

La chapelle est bâtie en pierre et a un effet très moderne. Les murs sont en pierre et les vitraux sont de style moderne. Les travaux de décoration à achever. Ce sera une œuvre de longue haleine.

Le gros travail de la chapelle est actuellement achevé. Il reste encore toutes les décorations à achever. Ce sera une œuvre de longue haleine. Elle nécessitera de grosses dépenses, mais sera l'œuvre de M. Villain, architecte de Roubaix.

La chapelle est bâtie en pierre et a un effet très moderne. Les murs sont en pierre et les vitraux sont de style moderne. Les travaux de décoration à achever. Ce sera une œuvre de longue haleine.

Le gros travail de la chapelle est actuellement achevé. Il reste encore toutes les décorations à achever. Ce sera une œuvre de longue haleine. Elle nécessitera de grosses dépenses, mais sera l'œuvre de M. Villain, architecte de Roubaix.

La chapelle est bâtie en pierre et a un effet très moderne. Les murs sont en pierre et les vitraux sont de style moderne. Les travaux de décoration à achever. Ce sera une œuvre de longue haleine.

Le gros travail de la chapelle est actuellement achevé. Il reste encore toutes les décorations à achever. Ce sera une œuvre de longue haleine. Elle nécessitera de grosses dépenses, mais sera l'œuvre de M. Villain, architecte de Roubaix.

La chapelle est bâtie en pierre et a un effet très moderne. Les murs sont en pierre et les vitraux sont de style moderne. Les travaux de décoration à achever. Ce sera une œuvre de longue haleine.

Le gros travail de la chapelle est actuellement achevé. Il reste encore toutes les décorations à achever. Ce sera une œuvre de longue haleine. Elle nécessitera de grosses dépenses, mais sera l'œuvre de M. Villain, architecte de Roubaix.

La chapelle est bâtie en pierre et a un effet très moderne. Les murs sont en pierre et les vitraux sont de style moderne. Les travaux de décoration à achever. Ce sera une œuvre de longue haleine.

Le gros travail de la chapelle est actuellement achevé. Il reste encore toutes les décorations à achever. Ce sera une œuvre de longue haleine. Elle nécessitera de grosses dépenses, mais sera l'œuvre de M. Villain, architecte de Roubaix.

La chapelle est bâtie en pierre et a un effet très moderne. Les murs sont en pierre et les vitraux sont de style moderne. Les travaux de décoration à achever. Ce sera une œuvre de longue haleine.

Le gros travail de la chapelle est actuellement achevé. Il reste encore toutes les décorations à achever. Ce sera une œuvre de longue haleine. Elle nécessitera de grosses dépenses, mais sera l'œuvre de M. Villain, architecte de Roubaix.

La chapelle est bâtie en pierre et a un effet très moderne. Les murs sont en pierre et les vitraux sont de style moderne. Les travaux de décoration à achever. Ce sera une œuvre de longue haleine.

Le gros travail de la chapelle est actuellement achevé. Il reste encore toutes les décorations à achever. Ce sera une œuvre de longue haleine. Elle nécessitera de grosses dépenses, mais sera l'œuvre de M. Villain, architecte de Roubaix.

La chapelle est bâtie en pierre et a un effet très moderne. Les murs sont en pierre et les vitraux sont de style moderne. Les travaux de décoration à achever. Ce sera une œuvre de longue haleine.

Le gros travail de la chapelle est actuellement achevé. Il reste encore toutes les décorations à achever. Ce sera une œuvre de longue haleine. Elle nécessitera de grosses dépenses, mais sera l'œuvre de M. Villain, architecte de Roubaix.

La chapelle est bâtie en pierre et a un effet très moderne. Les murs sont en pierre et les vitraux sont de style moderne. Les travaux de décoration à achever. Ce sera une œuvre de longue haleine.

Le gros travail de la chapelle est actuellement achevé. Il reste encore toutes les décorations à achever. Ce sera une œuvre de longue haleine. Elle nécessitera de grosses dépenses, mais sera l'œuvre de M. Villain, architecte de Roubaix.

La chapelle est bâtie en pierre et a un effet très moderne. Les murs sont en pierre et les vitraux sont de style moderne. Les travaux de décoration à achever. Ce sera une œuvre de longue haleine.

Le gros travail de la chapelle est actuellement achevé. Il reste encore toutes les décorations à achever. Ce sera une œuvre de longue haleine. Elle nécessitera de grosses dépenses, mais sera l'œuvre de M. Villain, architecte de Roubaix.

La chapelle est bâtie en pierre et a un effet très moderne. Les murs sont en pierre et les vitraux sont de style moderne. Les travaux de décoration à achever. Ce sera une œuvre de longue haleine.

Le gros travail de la chapelle est actuellement achevé. Il reste encore toutes les décorations à achever. Ce sera une œuvre de longue haleine. Elle nécessitera de grosses dépenses, mais sera l'œuvre de M. Villain, architecte de Roubaix.

La chapelle est bâtie en pierre et a un effet très moderne. Les murs sont en pierre et les vitraux sont de style moderne. Les travaux de décoration à achever. Ce sera une œuvre de longue haleine.

Le gros travail de la chapelle est actuellement achevé. Il reste encore toutes les décorations à achever. Ce sera une œuvre de longue haleine. Elle nécessitera de grosses dépenses, mais sera l'œuvre de M. Villain, architecte de Roubaix.

La chapelle est bâtie en pierre et a un effet très moderne. Les murs sont en pierre et les vitraux sont de style moderne. Les travaux de décoration à achever. Ce sera une œuvre de longue haleine.

Sur les places publiques, dans les clubs sportifs, aux carrefours de stations, on a pu remarquer la présence de M. Lecomte, qui a été élu président de la Commission exécutive de la Ligue française pour la défense de la République.

Ces déclarations furent une profonde impression sur l'assemblée et furent accueillies avec un grand succès de la part de M. Lecomte.

Une réunion à la Bourse du Travail autonome
Les membres chômeurs des organisations autonomes se sont réunis lundi 11 janvier, à 10 h., (siège de la Bourse du Travail), Maison du Peuple, 105, rue Jean-Jaures, et ont voté un ordre du jour qui a été adopté à l'unanimité.

Le Comité exécutif de la Ligue française pour la défense de la République a été élu et a pris possession de ses fonctions.

RESULTATS D'ADJUDICATION. — Voici les résultats de l'adjudication du 9 janvier pour la démolition d'immeubles. Lot 1: Rue de la Gare n° 1; Rue de la Digue n° 1; Rue de la Digue n° 2; Rue de la Digue n° 3; Rue de la Digue n° 4; Rue de la Digue n° 5; Rue de la Digue n° 6; Rue de la Digue n° 7; Rue de la Digue n° 8; Rue de la Digue n° 9; Rue de la Digue n° 10; Rue de la Digue n° 11; Rue de la Digue n° 12; Rue de la Digue n° 13; Rue de la Digue n° 14; Rue de la Digue n° 15; Rue de la Digue n° 16; Rue de la Digue n° 17; Rue de la Digue n° 18; Rue de la Digue n° 19; Rue de la Digue n° 20; Rue de la Digue n° 21; Rue de la Digue n° 22; Rue de la Digue n° 23; Rue de la Digue n° 24; Rue de la Digue n° 25; Rue de la Digue n° 26; Rue de la Digue n° 27; Rue de la Digue n° 28; Rue de la Digue n° 29; Rue de la Digue n° 30; Rue de la Digue n° 31; Rue de la Digue n° 32; Rue de la Digue n° 33; Rue de la Digue n° 34; Rue de la Digue n° 35; Rue de la Digue n° 36; Rue de la Digue n° 37; Rue de la Digue n° 38; Rue de la Digue n° 39; Rue de la Digue n° 40; Rue de la Digue n° 41; Rue de la Digue n° 42; Rue de la Digue n° 43; Rue de la Digue n° 44; Rue de la Digue n° 45; Rue de la Digue n° 46; Rue de la Digue n° 47; Rue de la Digue n° 48; Rue de la Digue n° 49; Rue de la Digue n° 50; Rue de la Digue n° 51; Rue de la Digue n° 52; Rue de la Digue n° 53; Rue de la Digue n° 54; Rue de la Digue n° 55; Rue de la Digue n° 56; Rue de la Digue n° 57; Rue de la Digue n° 58; Rue de la Digue n° 59; Rue de la Digue n° 60; Rue de la Digue n° 61; Rue de la Digue n° 62; Rue de la Digue n° 63; Rue de la Digue n° 64; Rue de la Digue n° 65; Rue de la Digue n° 66; Rue de la Digue n° 67; Rue de la Digue n° 68; Rue de la Digue n° 69; Rue de la Digue n° 70; Rue de la Digue n° 71; Rue de la Digue n° 72; Rue de la Digue n° 73; Rue de la Digue n° 74; Rue de la Digue n° 75; Rue de la Digue n° 76; Rue de la Digue n° 77; Rue de la Digue n° 78; Rue de la Digue n° 79; Rue de la Digue n° 80; Rue de la Digue n° 81; Rue de la Digue n° 82; Rue de la Digue n° 83; Rue de la Digue n° 84; Rue de la Digue n° 85; Rue de la Digue n° 86; Rue de la Digue n° 87; Rue de la Digue n° 88; Rue de la Digue n° 89; Rue de la Digue n° 90; Rue de la Digue n° 91; Rue de la Digue n° 92; Rue de la Digue n° 93; Rue de la Digue n° 94; Rue de la Digue n° 95; Rue de la Digue n° 96; Rue de la Digue n° 97; Rue de la Digue n° 98; Rue de la Digue n° 99; Rue de la Digue n° 100; Rue de la Digue n° 101; Rue de la Digue n° 102; Rue de la Digue n° 103; Rue de la Digue n° 104; Rue de la Digue n° 105; Rue de la Digue n° 106; Rue de la Digue n° 107; Rue de la Digue n° 108; Rue de la Digue n° 109; Rue de la Digue n° 110; Rue de la Digue n° 111; Rue de la Digue n° 112; Rue de la Digue n° 113; Rue de la Digue n° 114; Rue de la Digue n° 115; Rue de la Digue n° 116; Rue de la Digue n° 117; Rue de la Digue n° 118; Rue de la Digue n° 119; Rue de la Digue n° 120; Rue de la Digue n° 121; Rue de la Digue n° 122; Rue de la Digue n° 123; Rue de la Digue n° 124; Rue de la Digue n° 125; Rue de la Digue n° 126; Rue de la Digue n° 127; Rue de la Digue n° 128; Rue de la Digue n° 129; Rue de la Digue n° 130; Rue de la Digue n° 131; Rue de la Digue n° 132; Rue de la Digue n° 133; Rue de la Digue n° 134; Rue de la Digue n° 135; Rue de la Digue n° 136; Rue de la Digue n° 137; Rue de la Digue n° 138; Rue de la Digue n° 139; Rue de la Digue n° 140; Rue de la Digue n° 141; Rue de la Digue n° 142; Rue de la Digue n° 143; Rue de la Digue n° 144; Rue de la Digue n° 145; Rue de la Digue n° 146; Rue de la Digue n° 147; Rue de la Digue n° 148; Rue de la Digue n° 149; Rue de la Digue n° 150; Rue de la Digue n° 151; Rue de la Digue n° 152; Rue de la Digue n° 153; Rue de la Digue n° 154; Rue de la Digue n° 155; Rue de la Digue n° 156; Rue de la Digue n° 157; Rue de la Digue n° 158; Rue de la Digue n° 159; Rue de la Digue n° 160; Rue de la Digue n° 161; Rue de la Digue n° 162; Rue de la Digue n° 163; Rue de la Digue n° 164; Rue de la Digue n° 165; Rue de la Digue n° 166; Rue de la Digue n° 167; Rue de la Digue n° 168; Rue de la Digue n° 169; Rue de la Digue n° 170; Rue de la Digue n° 171; Rue de la Digue n° 172; Rue de la Digue n° 173; Rue de la Digue n° 174; Rue de la Digue n° 175; Rue de la Digue n° 176; Rue de la Digue n° 177; Rue de la Digue n° 178; Rue de la Digue n° 179; Rue de la Digue n° 180; Rue de la Digue n° 181; Rue de la Digue n° 182; Rue de la Digue n° 183; Rue de la Digue n° 184; Rue de la Digue n° 185; Rue de la Digue n° 186; Rue de la Digue n° 187; Rue de la Digue n° 188; Rue de la Digue n° 189; Rue de la Digue n° 190; Rue de la Digue n° 191; Rue de la Digue n° 192; Rue de la Digue n° 193; Rue de la Digue n° 194; Rue de la Digue n° 195; Rue de la Digue n° 196; Rue de la Digue n° 197; Rue de la Digue n° 198; Rue de la Digue n° 199; Rue de la Digue n° 200; Rue de la Digue n° 201; Rue de la Digue n° 202; Rue de la Digue n° 203; Rue de la Digue n° 204; Rue de la Digue n° 205; Rue de la Digue n° 206; Rue de la Digue n° 207; Rue de la Digue n° 208; Rue de la Digue n° 209; Rue de la Digue n° 210; Rue de la Digue n° 211; Rue de la Digue n° 212; Rue de la Digue n° 213; Rue de la Digue n° 214; Rue de la Digue n° 215; Rue de la Digue n° 216; Rue de la Digue n° 217; Rue de la Digue n° 218; Rue de la Digue n° 219; Rue de la Digue n° 220; Rue de la Digue n° 221; Rue de la Digue n° 222; Rue de la Digue n° 223; Rue de la Digue n° 224; Rue de la Digue n° 225; Rue de la Digue n° 226; Rue de la Digue n° 227; Rue de la Digue n° 228; Rue de la Digue n° 229; Rue de la Digue n° 230; Rue de la Digue n° 231; Rue de la Digue n° 232; Rue de la Digue n° 233; Rue de la Digue n° 234; Rue de la Digue n° 235; Rue de la Digue n° 236; Rue de la Digue n° 237; Rue de la Digue n° 238; Rue de la Digue n° 239; Rue de la Digue n° 240; Rue de la Digue n° 241; Rue de la Digue n° 242; Rue de la Digue n° 243; Rue de la Digue n° 244; Rue de la Digue n° 245; Rue de la Digue n° 246; Rue de la Digue n° 247; Rue de la Digue n° 248; Rue de la Digue n° 249; Rue de la Digue n° 250; Rue de la Digue n° 251; Rue de la Digue n° 252; Rue de la Digue n° 253; Rue de la Digue n° 254; Rue de la Digue n° 255; Rue de la Digue n° 256; Rue de la Digue n° 257; Rue de la Digue n° 258; Rue de la Digue n° 259; Rue de la Digue n° 260; Rue de la Digue n° 261; Rue de la Digue n° 262; Rue de la Digue n° 263; Rue de la Digue n° 264; Rue de la Digue n° 265; Rue de la Digue n° 266; Rue de la Digue n° 267; Rue de la Digue n° 268; Rue de la Digue n° 269; Rue de la Digue n° 270; Rue de la Digue n° 271; Rue de la Digue n° 272; Rue de la Digue n° 273; Rue de la Digue n° 274; Rue de la Digue n° 275; Rue de la Digue n° 276; Rue de la Digue n° 277; Rue de la Digue n° 278; Rue de la Digue n° 279; Rue de la Digue n° 280; Rue de la Digue n° 281; Rue de la Digue n° 282; Rue de la Digue n° 283; Rue de la Digue n° 284; Rue de la Digue n° 285; Rue de la Digue n° 286; Rue de la Digue n° 287; Rue de la Digue n° 288; Rue de la Digue n° 289; Rue de la Digue n° 290; Rue de la Digue n° 291; Rue de la Digue n° 292; Rue de la Digue n° 293; Rue de la Digue n° 294; Rue de la Digue n° 295; Rue de la Digue n° 296; Rue de la Digue n° 297; Rue de la Digue n° 298; Rue de la Digue n° 299; Rue de la Digue n° 300; Rue de la Digue n° 301; Rue de la Digue n° 302; Rue de la Digue n° 303; Rue de la Digue n° 304; Rue de la Digue n° 305; Rue de la Digue n° 306; Rue de la Digue n° 307; Rue de la Digue n° 308; Rue de la Digue n° 309; Rue de la Digue n° 310; Rue de la Digue n° 311; Rue de la Digue n° 312; Rue de la Digue n° 313; Rue de la Digue n° 314; Rue de la Digue n° 315; Rue de la Digue n° 316; Rue de la Digue n° 317; Rue de la Digue n° 318; Rue de la Digue n° 319; Rue de la Digue n° 320; Rue de la Digue n° 321; Rue de la Digue n° 322; Rue de la Digue n° 323; Rue de la Digue n° 324; Rue de la Digue n° 325; Rue de la Digue n° 326; Rue de la Digue n° 327; Rue de la Digue n° 328; Rue de la Digue n° 329; Rue de la Digue n° 330; Rue de la Digue n° 331; Rue de la Digue n° 332; Rue de la Digue n° 333; Rue de la Digue n° 334; Rue de la Digue n° 335; Rue de la Digue n° 336; Rue de la Digue n° 337; Rue de la Digue n° 338; Rue de la Digue n° 339; Rue de la Digue n° 340; Rue de la Digue n° 341; Rue de la Digue n° 342; Rue de la Digue n° 343; Rue de la Digue n° 344; Rue de la Digue n° 345; Rue de la Digue n° 346; Rue de la Digue n° 347; Rue de la Digue n° 348; Rue de la Digue n° 349; Rue de la Digue n° 350; Rue de la Digue n° 351; Rue de la Digue n° 352; Rue de la Digue n° 353; Rue de la Digue n° 354; Rue de la Digue n° 355; Rue de la Digue n° 356; Rue de la Digue n° 357; Rue de la Digue n° 358; Rue de la Digue n° 359; Rue de la Digue n° 360; Rue de la Digue n° 361; Rue de la Digue n° 362; Rue de la Digue n° 363; Rue de la Digue n° 364; Rue de la Digue n° 365; Rue de la Digue n° 366; Rue de la Digue n° 367; Rue de la Digue n° 368; Rue de la Digue n° 369; Rue de la Digue n° 370; Rue de la Digue n° 371; Rue de la Digue n° 372; Rue de la Digue n° 373; Rue de la Digue n° 374; Rue de la Digue n° 375; Rue de la Digue n° 376; Rue de la Digue n° 377; Rue de la Digue n° 378; Rue de la Digue n° 379; Rue de la Digue n° 380; Rue de la Digue n° 381; Rue de la Digue n° 382; Rue de la Digue n° 383; Rue de la Digue n° 384; Rue de la Digue n° 385; Rue de la Digue n° 386; Rue de la Digue n° 387; Rue de la Digue n° 388; Rue de la Digue n° 389; Rue de la Digue n° 390; Rue de la Digue n° 391; Rue de la Digue n° 392; Rue de la Digue n° 393; Rue de la Digue n° 394; Rue de la Digue n° 395; Rue de la Digue n° 396; Rue de la Digue n° 397; Rue de la Digue n° 398; Rue de la Digue n° 399; Rue de la Digue n° 400; Rue de la Digue n° 401; Rue de la Digue n° 402; Rue de la Digue n° 403; Rue de la Digue n° 404; Rue de la Digue n° 405; Rue de la Digue n° 406; Rue de la Digue n° 407; Rue de la Digue n° 408; Rue de la Digue n° 409; Rue de la Digue n° 410; Rue de la Digue n° 411; Rue de la Digue n° 412; Rue de la Digue n° 413; Rue de la Digue n° 414; Rue de la Digue n° 415; Rue de la Digue n° 416; Rue de la Digue n° 417; Rue de la Digue n° 418; Rue de la Digue n° 419; Rue de la Digue n° 420; Rue de la Digue n° 421; Rue de la Digue n° 422; Rue de la Digue n° 423; Rue de la Digue n° 424; Rue de la Digue n° 425; Rue de la Digue n° 426; Rue de la Digue n° 427; Rue de la Digue n° 428; Rue de la Digue n° 429; Rue de la Digue n° 430; Rue de la Digue n° 431; Rue de la Digue n° 432; Rue de la Digue n° 433; Rue de la Digue n° 434; Rue de la Digue n° 435; Rue de la Digue n° 436; Rue de la Digue n° 437; Rue de la Digue n° 438; Rue de la Digue n° 439; Rue de la Digue n° 440; Rue de la Digue n° 441; Rue de la Digue n° 442; Rue de la Digue n° 443; Rue de la Digue n° 444; Rue de la Digue n° 445; Rue de la Digue n° 446; Rue de la Digue n° 447; Rue de la Digue n° 448; Rue de la Digue n° 449; Rue de la Digue n° 450; Rue de la Digue n° 451; Rue de la Digue n° 452; Rue de la Digue n° 453; Rue de la Digue n° 454; Rue de la Digue n° 455; Rue de la Digue n° 456; Rue de la Digue n° 457; Rue de la Digue n° 458; Rue de la Digue n° 459; Rue de la Digue n° 460; Rue de la Digue n° 461; Rue de la Digue n° 462; Rue de la Digue n° 463; Rue de la Digue n° 464; Rue de la Digue n° 465; Rue de la Digue n° 466; Rue de la Digue n° 467; Rue de la Digue n° 468; Rue de la Digue n° 469; Rue de la Digue n° 470; Rue de la Digue n° 471; Rue de la Digue n° 472; Rue de la Digue n° 473; Rue de la Digue n° 474; Rue de la Digue n° 475; Rue de la Digue n° 476; Rue de la Digue n° 477; Rue de la Digue n° 478; Rue de la Digue n° 479; Rue de la Digue n° 480; Rue de la Digue n° 481; Rue de la Digue n° 482; Rue de la Digue n° 483; Rue de la Digue n° 484; Rue de la Digue n° 485; Rue de la Digue n° 486; Rue de la Digue n° 487; Rue de la Digue n° 488; Rue de la Digue n° 489; Rue de la Digue n° 490; Rue de la Digue n° 491; Rue de la Digue n° 492; Rue de la Digue n° 493; Rue de la Digue n° 494; Rue de la Digue n° 495; Rue de la Digue n° 496; Rue de la Digue n° 497; Rue de la Digue n° 498; Rue de la Digue n° 499; Rue de la Digue n° 500; Rue de la Digue n° 501; Rue de la Digue n° 502; Rue de la Digue n° 503; Rue de la Digue n° 504; Rue de la Digue n° 505; Rue de la Digue n° 506; Rue de la Digue n° 507; Rue de la Digue n° 508; Rue de la Digue n° 509; Rue de la Digue n° 510; Rue de la Digue n° 511; Rue de la Digue n° 512; Rue de la Digue n° 513; Rue de la Digue n° 514; Rue de la Digue n° 515; Rue de la Digue n° 516; Rue de la Digue n° 517; Rue de la Digue n° 518; Rue de la Digue n° 519; Rue de la Digue n° 520; Rue de la Digue n° 521; Rue de la Digue n° 522; Rue de la Digue n° 523; Rue de la Digue n° 524; Rue de la Digue n° 525; Rue de la Digue n° 526; Rue de la Digue n° 527; Rue de la Digue n° 528; Rue de la Digue n° 529; Rue de la Digue n° 530; Rue de la Digue n° 531; Rue de la Digue n° 532; Rue de la Digue n° 533; Rue de la Digue n° 534; Rue de la Digue n° 535; Rue de la Digue n° 536; Rue de la Digue n° 537; Rue de la Digue n° 538; Rue de la Digue n° 539; Rue de la Digue n° 540; Rue de la Digue n° 541; Rue de la Digue n° 542; Rue de la Digue n° 543; Rue de la Digue n° 544; Rue de la Digue n° 545; Rue de la Digue n° 546; Rue de la Digue n° 547; Rue de la Digue n° 548; Rue de la Digue n° 549; Rue