Tentative de suicide au Parc Barbieux

Hier vendredi, vers 22 h., les quelques promeneurs qui circulaient encore dans le Parc Jean-Jaurès furent intrigués par une détonation qui éclatait dans le silence du parc. Obéissant à un homme, Ferdinand [illegible], 44 ans, né à Roubaix mais domicilié à Frayenne (B.), 11, rue de la [illegible], qui venait de se suicider en se tirant une balle dans la tête, au Parc Barbieux, à cinquante mètres de la Laiterie.

La police fut avisée et M. le docteur [illegible] vint visiter le corps. Le praticien ne put évidemment que constater la mort qui dut être immédiate. Le cadavre a été transporté à la morgue de l'hôpital « La Fraternité ».

M. Mouflé, commissaire de police du arrondissement a ouvert une enquête et procédé aux constatations d'usage. On ignore les raisons de ce suicide.

LES COURS DES VIANDES EN GROS. — Prix au kilo : Bœufs, 1re qual. 7.60 ; 2e qual. 7.60 ; Vaches, 1re qual. 7.90, 2e qual. 5.00 ; Génisses, 1re qual. 8.75 ; Taureaux, 1re qual. 6.25, 2e qual. 5.00 ; Veaux, 1re qual. 14.00, 2e qual. 12.25 ; Agneaux, 1re qual. 14.50 ; Porcs, 1re qual. 11.25.

SOCIÉTÉ DES MÉDAILLÉS ANCIENS MILITAIRES COLONIAUX FRANÇAIS. — Réunion dimanche 4 juin, à 10 h. 30, au siège, Café Bonnemps, place Ste-Elisabeth.

COURS DE PERFECTIONNEMENT DES SOUS-OFFICIERS DE RÉSERVE D'INFANTERIE. — En raison des Fêtes de Pentecôte et du Congrès National de Nantes, il n'y aura pas de cours de séance d'instruction pour les candidats au brevet de chef de section.

PRÉVOYANTS DE L'AVENIR. — Demain dimanche 4 juin, de 10 h. à midi, au « Café Pasteur », 62, rue Pauvrée, paiement des pensions ainsi que celles de la Caisse de non-assurances.

A LA SOCIÉTÉ DE SECOURS MUTUELS « L'EMPLOYÉ ». — La recette mensuelle aura lieu demain dimanche, de 10 à 12 h., au siège social, 6, rue du Grand-Chemin : Paiement des allocations maladies, naissances, décès et chômage. Le Comité informe les sociétaires que les nouvelles cartes de la Pharmacie mutualiste sont à leur disposition ; les cartes de 1932 n'étant plus valables, il prie les membres de bien vouloir les retirer au plus tôt. De service : MM. E. Fichaut, Ch. Lériche, J. Perlin, G. Delépée, M. Grégoire.

UNION DES MUTILÉS ET RÉFORMÉS. — Par suite de la réunion du Comité départemental et de la Fédération des Mutilés, la permanence sera fermée samedi 3 juin.

LA ROUBIX MUTUALISTE invite ses membres à assister à la réunion organisée par la Fédération Mutualiste du Nord à l'Hippodrome de Roubaix, le dimanche 11 juin, à 11 h., sous la présidence de M. Georges Petit.

AUX MÉDAILLÉS DU TRAVAIL. — Les médaillés sont priés d'assister à l'obit anniversaire qui sera célébré le lundi de la Pentecôte, à 9 h., en l'église St-Martin, à la mémoire des membres défunts. Les familles des défunts sont instamment priées d'y assister.

CHORALE RAMEAU. — En raison des fêtes, il n'y aura pas de répétition ce soir samedi.

OCÉLIA BOUBAISIENNE. — Ce soir samedi, à 20 h., au siège, répétition générale.

AMICALE JEAN-JACQUES-ROUSSEAU. — Réunion importante demain dimanche, à 10 h., à l'Ecole : Fête de 13 juin, divers projets.

AMICALE ARCHIMÈDE. — Demain dimanche, cercle de 9 h. 30 à midi : Jeux divers ; tenue de ping-pong. Bibliothèque de 11 h. à midi.

CERCLE SYMPHONIQUE JEAN-MACÉ. — Demain dimanche, répétition au siège, à 10 h.

HARMONIE DES ACCORDÉONISTES ROUBAISIENNE (136, rue du Pile). — Demain dimanche, répétition générale à 10 h. 30 ; instructions pour la sortie du dimanche suivant.

FANFARE DE TROMPETTES « LES ENFANTS DU NORD ». — Ce soir samedi, à 20 h., au siège, répétition générale.

HARMONIE DES ACCORDÉONISTES ROUBAISIENNE (98, rue Barnard). — Ce soir samedi, à 20 h. 30, répétition générale sous la direction du chef de l'Harmonie, M. Julien Delion. Instructions pour la sortie des commerçants du Centre du 11 juin.

HARMONIE DU MOULIN. — Ce soir samedi, à 20 h. 30, répétition générale.

AMICALE MARCELIN BERTHELOT. — Demain dimanche, à 10 h., réunion de commission à l'Ecole. Ordre du jour : Fête d'été du 22 juillet.

QUE CHERCHEZ-VOUS ! !
UN CHAPEAU ÉLÉGANT ! !
DERNIÈRE MODE ! !
PAS CHER ! !
adressez-vous chez Sallus, 7, rue la Gare.

CROIX

LA CIRCULATION AUTOUR DE LA PLACE DE LA RÉPUBLIQUE. — En vue de améliorer la circulation des véhicules pendant la période de la ducasse annuelle, le maire a pris l'arrêté suivant :

La circulation est interdite rue de la Fonderie (entre le boulevard Zola et la rue Louise-Michel) jusqu'au mercredi 7 juin inclus. La vitesse des véhicules durant cette même période sera réduite, dans le passage de la rue de la Gare (de la rue de la Fonderie à la rue de Lille). La vitesse des véhicules ne pourra excéder 12 kms à l'heure.

DRAGAGE DU CANAL. — En raison de la continuation des travaux de dragage du canal, une interruption de la circulation sur le pont de Croix sera observée depuis aujourd'hui samedi 3 juin, à 23 h. 30, jusqu'au dimanche 4, à 5 h.

POUR LES VIEILLARDS DE L'HOSPICE. — Réunie au Comité de répartition : Après une partie de billard chez M. Léon Ninecq, 60, rue de la Fonderie, 50 francs.

MARCEL. — A l'occasion de la ducasse, marché qui se tient habituellement sur la Place, aura lieu le samedi 3 et le dimanche 4 juin dans les rues de la Gare et de la Fonderie. Les marchands pourront s'installer exceptionnellement sur les trottoirs des rues, sauf toutefois pour la rue de la Fonderie comprise entre la rue Louise-Michel et la place de la République.

Chronique de Paris
33-35, rue Faidherbe, Lille, présente actuellement ses dernières nouveautés d'été : Robes de plage, bains de mer, campagne, etc., au prix unique de 150 fr. Chapeaux H. M. 50 fr.

WASQUEHAL

Les fêtes de bienfaisance du lotissement Phares

Le Comité de l'Amicale des propriétaires du Sart s'est réuni mercredi soir, en vue, afin de mettre au point le programme des réjouissances qui se dérouleront dans ce nouveau et populeux quartier les 16 et 17 juillet prochain.

Le Comité fait appel aux sociétaires en retard de leurs cotisations pour en faire le recouvrement à M. Delsenfcourt, trésorier de l'Amicale du Sart. Il rappelle également aux commerçants que le délai accordé pour l'inscription des réclames touche à sa fin et recommande aux retardataires de s'adresser au plus tôt au trésorier.

Les membres du Comité des fêtes renouvellent à leur président, M. Jannoone, toute leur confiance et le remercient de ses multiples démarches tant au point de vue de l'intérêt des sociétaires que pour la réussite de la fête.

UNE VICTIME DU RAIL. — A l'usine électrique, avenue Hannart, le chef de quart, M. Bruno Vermeersch, 62 ans, habitant 62, rue Gambetta, à Croix, a glissé sur un rail dans le sous-sol de la chaufferie et s'est fait une contusion du genou droit.

EN DÉMOLISSANT UN MASSIF. — A l'usine Hannart, un maçon, M. Henri Duprélle, 44 ans, demeurant 4, place Fénelon, à Wasquehal, s'est donné un coup de marteau sur la cheville gauche en démolissant un massif. Il porte une entorse de la cheville gauche.

UN GARÇON BOUCHER A LE DOIGT SECTIONNÉ PAR UNE MACHINE. — A la boucherie Deparis, rue de Tourcoing, M. Marcellin Demarcteneere, 20 ans, commis, a eu le doigt écrasé en nettoyant une machine à hacher et a dû subir l'amputation de la phalangette du médius gauche.

UNE TOILETTE PRINTANIÈRE
chic, sobre, élégante, d'un prix modique, s'achète
« AU VRAI CHIC »
32, Rue de Lannoy, 32 — ROUBAIX
Une visite s'impose de votre part.
Prix inconnu jusqu'à ce jour. 48736

WATTRELOS

La foire aux plaisirs du Laboureur

Les préparatifs s'achèvent et le Laboureur verra se dérouler les dimanche et lundi 4 et 5 juin, une foire digne de ce nouveau quartier. La grande attraction sera sans contredit le carrousel attelé qui sans lieu tout le tour de la gentille église Sainte-Thérèse. Au cours de la soirée, la Musique municipale donnera un concert au milieu des étands de la Concorde. Comme intermèdes : music-hall, jeux de boules, tir à la carabine, pêche, tirlibibi, etc..., le tout dans une pluie de confettis et de serpentins.

Cette foire se continuera lundi.

Chez les contribuables

On nous prie d'insérer ce qui suit :

La section de Wattrelos du Syndicat des contribuables de Roubaix et de ses cantons, remercie tous les contribuables, qui sans distinction d'opinions, lui témoignent leur sympathie.

L'union est indispensable dans de pareilles circonstances, c'est pourquoi la pétition qui circule doit se couvrir de nombreuses signatures.

Une permanence exceptionnelle sera tenue au siège, chez M. Piet, « Café de l'Harmonie », Grand'Place, 22, cet après-midi 3 juin, de 15 à 17 h.

Le secrétaire général de la Fédération des contribuables du Nord se tiendra à la disposition de tout contribuable désirant des précisions ou la vérification de ses feuilles d'impôts.

Tous les renseignements sont donnés gratuitement.

UNE ARRESTATION POUR VAGABONDAGE. — La gendarmerie a arrêté Edouard Voet, né le 10 mars 1904 à Wattrelos, qui était sans domicile et sans moyens d'existence. Il a été conduit à Lille.

COUPS. — M. Léon Vermeiren, 23 ans, homme de peine, demeurant rue d'Oran, cité Florin, 9, a fait l'objet d'un procès-verbal de la police municipale pour coups sur Mme Louise Lefebvre.

LA VISITE DE M. DUPRÉ, député, qui avait été prévue pour demain dimanche 4 juin, est reportée au dimanche 11 juin, à l'occasion des fêtes de la Pentecôte.

BAINS-DOUCHES. — A l'occasion des fêtes de la Pentecôte, l'établissement sera fermé le dimanche 4 juin.

FRATERNELLE DES COMBATTANTS. — Demain dimanche, permanence de 9 h. 30 à midi : Cotisation 1933 ; Demande de carte et retraite du combattant ; Mutuelle-retraite ; Renseignements divers ; Inscription pour l'excursion du 30 juillet (fête des Fabricants) à Bruxelles. Au stand, 15, Grand'Place, 1re journée du concours public de tir, doté de 1.500 francs de prix, au profit de la Caisse de secours.

AUX MUTILÉS DU TRAVAIL. — La Commission de la section locale invite tous les membres disponibles de bien vouloir assister à la Réunion mensuelle qui aura lieu demain dimanche 4 juin à 10 h., au siège chez M. Paul Decourcelle, 26, rue Carnot. Elle compte sur le plus grand nombre possible de membres car il y aura des surprises. La Commission invite la population qui désire participer à la grande souscription des Mutilés et Invalides du Travail à se procurer des billets au prix de 1 franc chez les débitants de boissons et débits de tabac ou au siège, 26, rue Carnot.

AMICALE DU TOUQUET. — A l'occasion de la Pentecôte, la Symphonie de l'Amicale *Anatole France* n'aura pas de répétition demain dimanche 4 juin, celle-ci est reportée au dimanche 11 juin, à 10 h.

AU CERCLE SAINT-JOSEPH. — Les boulistes sont instamment priés de prendre part au cortège organisé par « La Boule d'Or » à l'occasion de son cinquantième anniversaire. Réunion dimanche au local de la société jubilaire à 11 h. pour se rendre à la messe de 11 h. 30.

AUX COMBATTANTS REPUBLICAINS. — Demain dimanche 4 juin, de 10 à 12 h., permanence cartes et retraites du combattant, mutuelle-retraite, pensions, perception des cotisations.

JEUNESSE CATHOLIQUE DE BEAULIEU. — Il est rappelé aux membres de la J. C. que la réunion mensuelle aura lieu demain dimanche 4 juin, après la grand'messe au local habituel. Une causerie sera faite par M. l'abbé Motte.

CERCLE ALEXANDRE DUMAS. — Ce soir samedi, à 19 h., répétition de la comédie. A 19 h. 30, réunion générale mensuelle. Excursion.

AMICALE DU PLOUYS. — Demain dimanche, 4 juin, à 14 h. à l'école, réunion mensuelle.

A la Jupe Elégante
22, rue du Maréchal-Foch, ROUBAIX
ROBES — MANTEAUX
Toujours des NOUVEAUX MODÈLES
AUX PRIX LES PLUS BAS

Le doublement de l'Espierres à Tourcoing

UNE VUE DES TRAVAUX (Photo J. de Rx.)

Pour faciliter, en cas de pluies violentes ou persistantes, l'écoulement des eaux, dans les quartiers des Carlites et de l'Epidème, on a procédé au doublement de l'Espierres entre ces deux points. Le gros-œuvre est actuellement terminé et il ne s'agit plus que de relier le nouveau collecteur à l'Espierres, travail assez délicat dont nous donnons ici une idée.

La vérification des pieux de soutènement du futur pont du Tilleul, à Tourcoing

(Photo J. de Rx.)

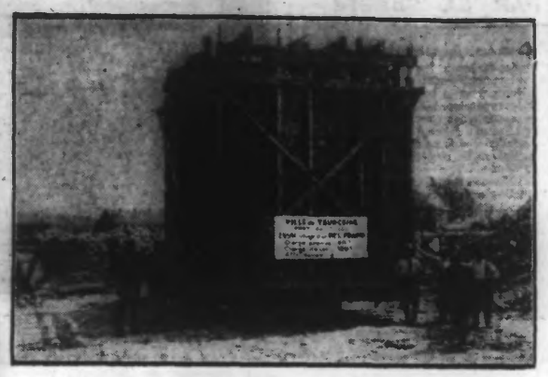

LA VÉRIFICATION DES PIEUX DE SOUTÈNEMENT DU FUTUR PONT

Les travaux du passage supérieur du Tilleul sont en bonne voie et l'on y travaille activement. Jeudi matin, des essais de résistance ont eu lieu en présence des autorités et des ingénieurs exécutant les travaux. Deux cent quatre pieux seront installés et chacun d'eux devra soutenir une charge de 460 tonnes. Bien que la charge prévue ait été doublée, on n'a observé qu'un affaissement très minime.

LANNOY

POINTAGE DES CHOMEURS aujourd'hui samedi, à 11 h., à la Mairie.

A LA FRATERNELLE DES COMBATTANTS. — Pour l'excursion de lundi de la Pentecôte réunion à 6 h. du matin avec son petit déjeuner. Il reste encore une vingtaine de places disponibles. On accepte des inscriptions tardives, mais limitées au nombre fixé. Prix, 35 fr. Réclamer les tickets dimanche au siège.

FLERS

La Musique municipale de Wattrelos au Sart

A l'occasion de la foire aux plaisirs et sollicitée par la chorale « Jeanne d'Arc », la Musique municipale de Wattrelos viendra au Sart, le dimanche 11 juin prochain. Elle donnera à 16 h., sur le vélodrome du terrain des Sports, rue Jules-Bourdy, un concert artistique que dirigera M. Paul Singer, officier d'instruction publique, 1er prix du Conservatoire de Paris. Cette manifestation qui est appelée à un grand succès, est offerte par la chorale à ses membres honoraires et bienfaiteurs qui n'excèdent pas, cependant, tous les amateurs de belle musique. Le concert est gratuit et le programme paraîtra ultérieurement.

D'autre part, la réputée Clique St-Eloi de Mons-en-Barœul, parcourra dès 14 h.30 les principales rues du voisinage donnant ainsi un air de fête dont le produit est réservé à une œuvre charitable.

LES BUREAUX DE LA MAIRIE seront fermés le lundi 5 juin, sauf le bureau de l'état-civil qui sera ouvert, pour la Section du Bourg de 9 h. 30 à 10 h. 30, pour la Section du Breucq de 11 à 12 h.

BAINS-DOUCHES. — Le service de bains-douches est rouvert à partir de samedi 3 juin, aux mêmes heures.

CHIFFRE D'AFFAIRES. — Perception pour la Section du Bourg, aujourd'hui samedi 3 juin, à la Mairie, de 9 h. à 10 h. 30.

PERCEPTION. — Les bureaux de la perception d'Annappes sont spécialement ouverts les mercredi et samedi, de 9 à 11 h. et de 14 à 16 h. pour la ville de Flers-Lille.

FAMILLES NOMBREUSES. — Les bénéficiaires de l'assistance aux familles nombreuses sont priés que l'état des allocations du mois de juin peut être déposé chez M. le Receveur Municipal, 13, rue de Lille, à Annappes, où ils peuvent se présenter pour toucher, muni de la carte.

LYS

LES BUREAUX DE LA MAIRIE seront fermés le lundi 5 juin, toute la journée et mardi après-midi. Une permanence sera établie au bureau de l'état-civil, lundi, de 11 à 12 h.

PAIEMENT DES SECOURS AUX CHOMEURS aujourd'hui samedi, à 14 h. 30, à la Mairie.

HEM

A la Fraternelle des Combattants

Le Comité informe ses adhérents et leurs familles qu'il organise pour le 9 juillet prochain une excursion à Nieuport avec retour par Ypres. Nous reviendrons encore sur les détails de cette journée, mais déjà, nous invitons les membres de la Fraternelle à s'inscrire ainsi que leurs familles et amis, car tout fait prévoir un grand nombre d'excursionnistes. Prix du voyage, 20 fr. Les inscriptions sont reçues au siège, Café Boussemart, à la Place.

Il est rappelé que l'assemblée générale trimestrielle aura lieu le dimanche 18 juin, à 16 h., à la salle du Tilleul.

A la Section des Mutilés

La réunion trimestrielle aura lieu le dimanche 11 juin, à 16 h., au siège, Café Delacroix, rue Jules-Guesde.

SYNDICAT des PETITS PROPRIÉTAIRES ET BÉNÉFICIAIRES DES H.B.M. — Permanence le dimanche 4 juin, de 10 à 12 h., au siège, « Café du St-Louis », rue Jean-Jaurès. On y recevra les adhésions et les réclamations.

HARMONIE MUNICIPALE. — C'est ce soir, à 19 h. 15, que l'Harmonie Municipale prêtera son concours au concert annuel organisé par la Société de gymnastique « La Gauloise », à la Salle des Fêtes. Réunion pour tous les musiciens en civil, à 19 h.

TOUFFLERS

A PROPOS DE LOGEMENTS INSALUBRES

M. Paul Bont nous adresse avec prière d'insérer la lettre suivante :

Vous avez eu l'amabilité, dimanche dernier, à la suite de la double interrogation que M. Verdier, maire de Toufflers me posait dans le Journal, de publier ma double réponse, aussi nette que sobrement formulée, et je conclusais naturellement que je laissais à chacun des trois organismes administratifs sa responsabilité propre. Tout en déclarant qu'il ne veut pas continuer une polémique, M. Verdier revient à la charge pour m'admonester et pour m'attribuer d'avoir engagé un procès contre la commune. Ce n'est pas « ergoter » que de relever cette fausse imputation.

M. Verdier veut que dans cette contestation relative à la loi sur l'hygiène, j'ai engagé un procès contre la commune de Toufflers, autrement dit il veut intéresser la population à son cas individuel. Si la commune avait été attaquée, le Conseil eût à délibérer sur le mémoire de l'adversaire, transmis par la Préfecture, la procédure n'étant engagée qu'après un délai de 2 mois. Mais il n'en est rien et dans de tels débats les communes ne peuvent être en cause (Conseil d'Etat 15 juillet 1911).

Ce qui était d'abord en cause, c'était le rapport du Maire concluant à la fermeture ou à la démolition de la maison. En m'y opposant devant le Commission sanitaire, je défendais bien le locataire ne réclamant que des réparations et qui tient à son logement, contre le Maire. Par ailleurs, la Commission ramenant l'affaire à quelques réparations, non contestées en elles-mêmes, s'il y a un perdant au débat, c'est bien le Maire, mais celui-ci déclare que tout le monde a obtenu satisfaction ; il est philosophe.

L'affaire n'a été portée devant le Conseil de Préfecture que parce que d'abord la Commission sanitaire n'avait pas tenu compte de mon observation, relative à l'information du dépôt du rapport du Maire, à donner avant l'envoi du dossier à la Commission, obligation de toute convenance sinon de droit strict. Sur ce point la réponse du Ministre et les conclusions de M. Tissier au Conseil d'Etat sont formelles. Le recours était motivé ensuite parce que les réparations étaient prescrites avec sanctions au nom de l'hygiène, alors qu'elles n'intéressaient pas la salubrité. Ces réparations relevaient des obligations réciproques entre les locataires et les propriétaires, réglées par le Code civil au titre 9, du Contrat de louage. Or, disait déjà ma lettre publiée le 5 janvier, il y a intérêt pour les justiciables, au lieu d'être déférés aux tribunaux administratifs, de pouvoir bénéficier des garanties de procédure et d'appréciation des juridictions de droit commun (Justice de Paix, Tribunal Civil).

Plaidant devant le Conseil de Préfecture, j'ai déclaré : « L'intérêt matériel en cause est bien minime, mon recours est formé dans l'intérêt de la loi et pour arrêter un empiètement de la juridiction administrative sur la juridiction de droit commun. » Un tel débat est étranger à la commune de Toufflers. Le Conseil de Préfecture, en écartant mon recours et en méconnaissant la loi organique de sa procédure, comme il l'a fait, a du coup prouvé l'utilité de mon action. La réponse du Ministre consulté est formelle sur la règle de procédure que le Conseil n'a pas respectée.

L'intérêt en cause est si général et si grave, que l'action sera poursuivie pour sa sauvegarde, jusqu'à la modification de la loi de 1902 si la nouvelle interprétation ministérielle attendue se révèle insuffisante.

En l'occurence, il ne s'agit pas d'établir devant l'opinion qui est gagnant ou perdant. L'objectif d'assurer aux parties une meilleure application de la loi, mérite mieux, c'est-à-dire que dans une commune, les hommes d'action devraient pour l'atteindre, unir leurs efforts.

Veuillez agréer, etc...

Signé : Paul Bont.

L'HEURE DE LA RETRAITE. — Les établissements publics sont autorisés à rester ouverts jusque 2 h. du matin, les nuits de dimanche et lundi.

MUSIQUE MUNICIPALE. — Répétition générale aujourd'hui samedi, à 19 h.

-RENARDS-
RIEN QUE DES MERVEILLES !.....
UNE BAISSE ÉNORME !..
DES FACILITÉS DE PAIEMENT !...
UNE MAISON DE CONFIANCE !...
Aux 100.000 Fourrures
105, Rue de la Gare, Rx (Place Chevreul)

LEERS

Les communions solennelles

Nous rappelons que la solennité des communions aura lieu demain dimanche à l'église de Leers. Les enfants recevront le sacrement de la confirmation le 11 juin, à Wattrelos.

BLESSÉ A LA MAIN. — A l'usine Saint frères, un tisserand, M. Henri Decottignies, âgé de 41 ans, demeurant rue Aurélie-Guénard, 14, s'est piqué à l'index droit. Il devra subir un repos de plusieurs jours.

LES BUREAUX DE LA MAIRIE seront fermés durant la journée de lundi.

PAIEMENT DES CHOMEURS aujourd'hui samedi, à 10 h. 30, à la Mairie.

CAISSE D'ÉPARGNE. — Le bureau sera fermé le dimanche 4 juin.

SYNDICATS LIBRES. — Aujourd'hui samedi, de 14 h. à 16 h. 30, permanence au Café Delfreux-Deslée, 31, rue de la Mairie.

BAISIEUX

LE CONTROLEUR DES CONTRIBUTIONS DIRECTES se trouvera à la Mairie le 27 juin, à 8 h. 30.

ANNAPPES

Un accident de moto

Vendredi matin, M. Henri Bauters fils, 22 ans, garagiste, rue Félix-Faure, 14, à *La Madeleine*, venait de Lille en motocyclette, se dirigeant vers Tourcoing. Il marchait, d'après sa déclaration, à près de 70 kilomètres à l'heure, quand tout à coup à l'angle des route Nationale 41 et de Grande communication 94, en face de l'estaminet des Quatre Chemins, sa roue avant dégonfla. Il s'empressa de donner un coup de frein, mais par suite de la vitesse acquise, il passa au-dessus de sa motocyclette et tomba la tête en avant sur le pavé. Relevé aussitôt par des témoins de l'accident, il fut transporté chez Mme Vennet, la dévouée cafetière des Quatre Chemins. Il avait les mains et les ongles déchirés, la figure arrachée, une plaie pénétrante à l'œil droit. Ses vêtements étaient en lambeaux. Après avoir reçu les premiers soins il fut reconduit à son domicile. Ajoutons que sa machine a subi d'importants dégâts.

Les premières communions

La cérémonie des premières communions aura lieu demain dimanche. Seize garçons et vingt filles y participeront. La retraite a commencé jeudi. Elle est prêchée par M. l'abbé Delannoy, curé d'Annappes, et ce sera M. l'abbé Beun qui clôturera dimanche, aux vêpres, les prédications et la cérémonie des premières communions.

ASCQ

AU CLUB API, AVI ET HORTICOLE. — Récemment, a eu lieu la visite des jardins des membres du Club avi-api-horticole, par les dirigeants de cette société. Le choix du plus beau jardin a été difficile à fixer, en raison de leur bonne tenue. Ceux qui ont obtenu le plus grand nombre de points seront bientôt examinés par un jury désigné par la Fédération des *J. O. du Nord de la France*. Le Club offre 150 fr. de prix en espèces aux lauréats.

La cotisation annuelle de ce club, ouvert à tout possesseur de jardin, est de 10 fr.

SAINGHIN-EN-MELANTOIS

AUX ANCIENS COMBATTANTS. — Les anciens combattants titulaires de la carte du combattant et qui voudraient se faire remettre la croix à l'occasion de la grande cérémonie de l'inauguration du Monument aux Morts élevé au nouveau cimetière, peuvent se faire inscrire à la Mairie jusqu'au 10 juin.

FANFARE L'UNION. — Le cours instrumental commencera le jeudi 8 juin, à 20 h. au siège, salle Briraud. Les élèves récemment admis sont tenus à être présents.

CARNET DU JOUR
NAISSANCE
— M. et Mme René Toulemonde-Huet sont heureux d'annoncer la naissance de leur fille Arlette. Le 20 mai 1933, 192bis Chaussée Le Corvisier, 114, St Decost, Tourcoing. Maison de confiance.
SOLDE TAPIS UNIS
JACQUARD - FOYERS - CARPETTES
MOULIN FILS & Cie
127 bis, rue de Lille, Tourcoing. Tél. 9.26. 44268

Tourcoing

Aujourd'hui, samedi 3 juin :

Hôtel de Ville : Bureaux ouverts de 9 à 12 h. et de 14 à 17 h.

Caisse d'Epargne : de 9 h. 30 à 11 h. 30 et de 14 à 16 h.

Bains : de 9 h. à 11 h. 30 et de 14 h. à 18 h. 30.

Bibliothèque Communale : de 9 à 12 h.

Bibliothèque Populaire : de 14 à 17 h.

Premier marché de la Croix-Rouge : à 14 h., place de la Croix-Rouge.

A LA FÉDÉRATION DES COMBATTANTS

Groupe de la Croix-Rouge. — Les inscriptions pour l'excursion à Notre-Dame de Lorette se poursuivent activement ; il reste encore des places disponibles, et nous prions les amateurs de se presser s'ils veulent pouvoir encore se les procurer. Une dernière permanence se tiendra au siège demain dimanche, de 10 h. à midi, aucune demande ne sera admise après ce délai.

Cette excursion coïncidera avec la manifestation des familles des morts du front d'Artois, et à 9 h. 30, en la chapelle de Notre-Dame de Lorette sera célébrée une grand'messe solennelle à l'intention de nos grands morts. C'est dire que le déplacement projeté aura un attrait de plus pour ceux qui veulent se retremper un peu au voisinage de nos disparus et des souvenirs inoubliables laissés dans ce secteur.

Groupe des Phalempins. — La Commission du Groupe des Phalempins rappelle aux colombophiles que comme les années précédentes, elle organise lundi 5 juin, avec le concours de la société colombophile « Avenir des Phalempins », un grand concours de pigeons sur Chantilly.

Le produit de ce concours devant servir à envoyer les enfants en colonie de vacances, nul doute que vous les amateurs auront à cœur de participer à cette œuvre si intéressante, en ce faisant, ils marqueront encore leur sympathie au Groupe des Phalempins. La mise en paniers aura lieu dimanche 4 juin, à partir de 15 h., au siège, 45, rue des Phalempins.

COMMUNIONS : Chapelets, Médailles, Colliers, Montres, Cadeaux. « Choix énorme » à la **BIJOUTERIE des FRANCS**, 170, rue de Dunkerque. 43929

CHEZ LES POILUS D'ORIENT

Les Poilus d'Orient, leurs familles, leurs amis sont cordialement invités à participer à l'excursion de Phalempin, qui aura lieu dimanche 25 juin. Jeux et des bals seront organisés. Le Jazz de l'Egalité sera de la partie. Le prix du voyage aller et retour en auto-car est fixé à 7 fr. par personne. Prière de s'inscrire le plus tôt possible au siège, Café Delmotte, 3, Grand'Place, où tous renseignements complémentaires seront donnés. Le repas est facultatif.

Chemiserie-Bonneterie. Articles de choix. Nouveautés chez **André Targit**, Spécialiste de la belle cravate, 32, rue Nationale. 50d

Une vache heurte un autobus

Jeudi, vers 18 h., M. Maurice Fermaud, fermier, habitant rue du Clinquet, ramenait ses vaches de la pâture vers la ferme. En passant dans la rue du Brun-Pain, sillonnée à cette heure par une colonne d'autobus, une vache prit peur au passage de l'un d'eux, piloté par M. Emile Lenoir, 21 ans, domicilié à Gheluvelt, rue d'Ypres. Au moment où l'autobus doublait le troupeau, le quadrupède fit brusquement volte-face et heurta de la tête la portière de la voiture.

L'animal fut sérieusement blessé et devra vraisemblablement être abattu.

M. Gobillaud, commissaire du 3e arrondissement, a ouvert une enquête.

Chapelier... NOVADO ...Chemisier
..... 68, rue Blanche-Porte .....
Le plus grand choix au meilleur prix. 70d

Une collision d'autos rue Winoc-Chocqueel

Jeudi, à 10 h. 30, une collision s'est produite à l'angle des rues Winocq-Chocqueel et des Pauts, entre l'auto de M. Nestor Rapelier, demeurant 136, rue de la Baille, et celle de M. Gérard Desfossez, domicilié à Roubaix, 78, boulevard d'Armentières.

Les dégâts sont peu importants.

BONO DE LA BRADERIE DU FRESNOY-CONGO. — Voici les numéros sortis au tirage des primes de la braderie : 31, 97, 73, 43, 33, 73, 89, 87, 37, 57, 17, 70, 98, 4, 13, 59, soit des bons de 20 fr. Comité et une prime de 20 fr. offerte par M. Delsalle, T.S.F., rue du Blanc-Seau. Paiement jusqu'au 10 juin.

COURS D'ARBORICULTURE. — En raison des fêtes de la Pentecôte, le cours d'arboriculture qui devait avoir lieu le 4 mai, au jardin de la Croix-Rouge, est remis au dimanche 11 juin.

LA VENTE AUX HALLES. — Marchandises vendues à la journée : Haricots verts, 6.75 à 7.25 le kilo ; Tomates, 2.30 à 2.60 le kilo ; Artichauts, 0.30 à 0.60 la pièce ; Oranges, 1.40 à 1.60 le kilo ; Citrons, 2.00 le kilo ; Bananes, 19.00 à 36.00 la caisse ; Petits pois, 2.30 à 2.40 le kilo ; Pommes, 8.50 le kilo ; Noisettes, 4.40 à 4.75 le kilo ; Cerises, 2.25 à 2.80 le kilo ; Bigarreaux, 2.10 à 2.70 le kilo ; Fraises, 4.00 à 6.75 le kilo ; Camembert, 0.40 à 1.00 la pièce ; Gruyère, 9.25 le kilo ; Port-Salut, 4.00 à 5.50 le kilo ; Port-l'Evêque, 1.10 à 1.40 la pièce ; Hollande, 9.50 à 13.00 le kilo ; Beurre, 10.00 à 17.50 le kilo ; Maquereaux, 3.00 le kilo ; Saumon rose, 8.50 le kilo ; Merluches, 1.60 à 2.10 le kilo ; Ellingues, 1.90 à 2.20 le kilo ; Dorades, 0.90 le kilo ; Merlans, 1.60 le kilo ; Plies, 2.60 le kilo ; Rougets, 1.00 le kilo.

LA CRISE AUX HALLES. — A l'occasion des Fêtes de la Pentecôte, la crée sera fermée le lundi 5 juin.

ASSOCIATION FÉMININE DES MÉDAILLÉES DU TRAVAIL. — Demain dimanche, permanence au siège, 1, place de l'Hôtel-de-Ville, de 9 h. 30 à 11 h., par le Secrétaire-Trésorière : Inscription des nouvelles sociétaires ; renseignements et communications ; paiement des cotisations.

ANCIENS COMBATTANTS BELGES. — Demain dimanche 4, permanence ordinaire au siège, de 10 h. à midi. De service, MM. Louis Bouckaert et Edmond Henis. Inscriptions pour le voyage à La Panne le 23 juillet. Les gagnants des carnets de tombola de l'Exposition de Bruxelles peuvent consulter la liste des lots, au siège.

COMBATTANTS REPUBLICAINS. — A la Maison des Amicalistes, ce samedi 3, permanence de 16 à 18 h. ; renseignements divers. Les membres de la Commission sont priés d'y retirer le rapport économique de la F.N.C.R. dont la lecture et la discussion auront lieu le dimanche 11, à 15 h., au siège des permanences. La réunion générale des adhérents aura lieu le dimanche 18, au Gymnase, à 16 h. Causerie par M. Jean Sennac, sur « La paix économique et la crise actuelle » et elle sera agrémentée d'une partie artistique.

ASSOCIATION PHILATÉLIQUE. — Demain, visite de l'exposition philatélique à la Mairie de Lille. Départ de Tourcoing, 24, rue Nationale, à 9 h., en voiture ; réunion à 9 h. 45, « Café de la Paix », Grande-Place de Lille.

CLUB PHILHARMONIQUE COLBERTISTE. — Répétition générale dimanche, à 10 h., au siège, 10, rue de Gand. Instructions pour le voyage à La Panne.

SYMPHONIE TIPINA. — Ce samedi, à 19 h. 30, répétition générale 14, rue de Tournai.

MUTUELLE DES CHAUFFEURS-CONDUCTEURS. — Assemblée demain dimanche, au « Café du Violon d'Or », 2, rue Delobel, à 17 heures ; pour la commission à 16 h. 30.

AMICALE DU BLANC-SEAU. — Il n'y aura pas de réunion au Foyer demain dimanche ; la prochaine réunion aura lieu le 11, aux heures habituelles.

CERCLE ORPHÉONIQUE « L'AMITIÉ » DU BLANC-SEAU. — Ce soir samedi, à 20 h. 15, répétition partielle pour toutes les parties ; à 21 h., ensemble.

HARMONIE DES AMICALISTES LAÏQUES. — Ce soir samedi, à 18 h. 30, au local, 57, rue du Fleurs, répétition de l'orchestre « Les Jeunes de l'Harmonie ».

MOUVAUX

CHORALE SAINT-GERMAIN. — A l'occasion de la Pentecôte, la chorale exécutera la messe du Saint-Esprit dimanche 4 juin, à 10 h., en l'église Saint-Germain. Le lundi 5 juin, la chorale chantera la messe à 9 h. 30 à l'église Saint-Germain à l'occasion du mariage de M. Auguste Clerkens, membre du groupement.

MARCQ-EN-BARŒUL

LA RÉUNION DU CONSEIL MUNICIPAL

Vendredi soir, à 20 h., le Conseil municipal s'est réuni à la Mairie en session ordinaire, sous la présidence de M. Albert Bailly, maire, qu'entouraient MM. A. Tahon, F. Descamps, Baillieul, adjoints, ainsi que dix-sept conseillers.

M. Georges Décottignies est nommé secrétaire de séance et la lecture du procès-verbal de la réunion précédente est approuvée à l'unanimité.

Entretien des chemins vicinaux ordinaires en 1933 et 1934. — L'assemblée approuve le cahier des charges pour la mise en adjudication publique des travaux d'entretien des chemins vicinaux ordinaires en 1933 et 1934.

Legs de 10.000 fr. à l'Hospice. — Le Conseil émet un avis favorable pour un legs de 10.000 fr. fait en faveur de l'Hospice par le docteur Jean-Baptiste Ducroquet.

Classes supplémentaires à Rouges-Barres et au Pont-de-Marcq. — En raison du grand nombre d'élèves des écoles de filles et de garçons de Rouges-Barres, ainsi que de l'école maternelle du Pont-de-Marcq, une demande de classe supplémentaire faite par les institutrices obtient un avis favorable, sous réserve d'approbation préfectorale.

**Compt