Au Cercle polyglotte

Ce soir mardi 18, M. Gomez, chef de section, donnera une conférence sur l'Espagne touristique. Cette conférence, qui sera la première de toute une série, sera agrémentée de magnifiques projections qui sont gracieusement prêtées par l'Office national de tourisme espagnol.

Le Comité compte sur la présence de tous les membres. Les personnes s'intéressant à la langue espagnole, sont cordialement invitées.

SELCO NETTOIE N'IMPORTE QUOI
UTILISEZ-LE POUR VOTRE VAISSELLE
Voyez l'annonce page 8 22790d

Au Cercle Saint-Martin

Samedi soir, M. Louis Ducatteau, secrétaire de la section de bridge, a fait une très intéressante conférence sur le Grand-Duché de Luxembourg. Abondamment documenté, le conférencier a d'abord conduit son auditoire à travers des sites enchanteurs de cette jolie contrée. Il en a décrit les charmes d'une langue très imagée. Puis il a exposé avec précision la situation démographique, industrielle et commerciale du pays. Quelques indications sur les grandes villes avoisinant le Grand-Duché ont complété cette conférence à la fois instructive et très agréable.

LES ANNONCES à paraître dans le « Journal de Roubaix » peuvent être remises chez M. Delerue, 638, rue de Lannoy.

L'INSCRIPTION DES JEUNES SOLDATS. — Il est rappelé aux jeunes gens nés en août et septembre 1914, qu'ils doivent réclamer leur inscription sur les tableaux de leur classe, à la Mairie, Bureau militaire, munis du livret de mariage des parents ou de pièces d'état-civil, ce mardi 18, de 8 h. 30 à 11 h. pour les premiers, et de 14 à 17 h., pour les seconds.

CHORALE DES MUTILES. — Ce soir, mardi 18, à 19 h. 30, assemblée générale annuelle. Vote de la Commission.

CHORALE MIXTE SAINT-SEPULCRE. — Ce soir mardi 18, à 20 h., répétition générale.

CHORALE MIXTE DU NOUVEAU-ROUBAIX. — Ce soir mardi 18, répétition générale, à 20 h., et à 19 h., pour la section comédie.

GROUPE ARTISTIQUE JULES-GUESDE — Ce soir mardi, 18 décembre, répétition pour toute la section, à 19 h., à l'école rue Jean-Macé.

GROUPE FRATERNEL JEAN DELMULLE. — Ce soir, mardi 18, pas de répétition.

CLUB SYMPHONIQUE de l'EPEULE. — Aujourd'hui mardi 18, répétition générale.

CERCLE SYMPHONIQUE ROUBAISIEN. — Aujourd'hui mardi 18, à 20 h., répétition générale.

L'INCOMPARABLE
COKE C B
spécial pour chauffage central
40 % d'économie
LEPOUTRE-SIX et Cie
(Tél. 72 322.01)
Timbre d'origine sur facture

CROIX

L'assemblée générale de l'Union des familles nombreuses

La réunion générale annuelle des sections de Croix, Flers et Wasquehal, aura lieu le dimanche 23 décembre, à 16 h., dans la salle des fêtes du cercle Saint-Martin, rue Eugène-Guillaume.

Cette réunion sera agrémentée d'une partie récréative par les artistes bénévoles de l'Union et se terminera par une brillante tombola.

Les chefs de familles nombreuses qui ne sont pas encore adhérents à l'Union et qui désireraient participer à la fête, sont priés de demander au Secrétariat, 57, rue de Metz, un bulletin d'adhésion (le remplir et le remettre à l'entrée de la salle des fêtes). Cotisation : 10 fr. pour 1934 et 5 fr. pour 1935 sera perçue à l'entrée de la salle du Cercle, à partir de 14 h. 45.

Les membres de l'Union qui ne recevraient pas la revue « Le Foyer » sont priés d'en faire la déclaration en réglant la cotisation et de donner leur adresse et numéro exact.

Dans la souricière

Léon Ghysens, 37 ans, sans profession ni domicile fixe, était sous le coup d'un mandat d'arrêt lancé contre lui par M. Thibaut, juge d'instruction à Lille. Il a été arrêté lundi matin, rue de la Gare, à Croix, par les gendarmes de Roubaix. Il était inculpé de vol et sera déféré aujourd'hui au Parquet.

Ils sortaient de prison...

Dimanche dans la soirée, les gardes Marissal et Delplace étaient requis pour calmer deux individus qui faisaient du tapage dans un estaminet. Voyant leur état d'ivresse prononcé, les gardes champêtres les emmenèrent au violon municipal où ils passèrent la nuit.

Il s'agissait de Jean Denolf, 35 ans, manœuvre, demeurant à Mouscron, 27, rue de la Croix-Rouge, et de Robert Alluin, 30 ans, manœuvre également, domicilié 24, rue de Beaulieu, à Estaimpuis. Tous deux sortent de la prison de Loos et sont sous le coup d'un arrêté d'expulsion. Ils ont fait l'objet d'un procès-verbal pour ivresse.

RECENSEMENT DES CLASSES. — Il est rappelé que l'inscription continue à se faire à la Mairie au Bureau militaire.

MUSIQUE MUNICIPALE. — Les musiciens désignés pour faire partie de l'orchestre pour le concert du Timbre antituberculeux qui aura lieu le samedi 22 décembre, salle de l'Ecole du Centre, sont priés d'assister à la répétition au local de l'Harmonie, demain mercredi 19 décembre, à 20 h.

CHORALE SAINT-MACLOU. — Demain mercredi 19, à 20 h., répétition générale à l'Eglise pour hommes et chœur mixte.

CŒCILIA DU CRETINIER. — Ce soir mardi 18 décembre, répétition générale au siège. Café Deroe, à 19 h. 30.

EXIGEZ la véritable CELERINE, dans tous les cas de fièvre, de grippe, courbature, névralgie, sciatique. T^ts ph^ies : 8 fr. 22841d

LANNOY

Une conférence missionnaire

Le supérieur des Pères Blancs au Soudan, le R.P. Philippe, donnera ce soir mardi 18, une conférence illustrée de projections inédites. Orateur distingué, missionnaire expérimenté, apôtre plein de zèle, le R.P. Philippe a enthousiasmé ses auditoires précédents, et tout récemment les membres de la société de géographie. Le Comité de la F.N.C. fait un pressant appel à tous ses membres pour qu'ils répondent à l'invitation qui leur a été transmise, en se faisant accompagner de leurs parents et amis. La conférence commencera à 5 h.

CHOMAGE. — Pointage des chômeurs aujourd'hui mardi 18 décembre, à 11 h., à la Mairie.

FLERS

Un cycliste est accroché par un automobiliste au carrefour de la Planche-Epinoy

Au cours de la soirée de lundi, vers 18 h. 50, un cycliste qui traversait le grand boulevard, au carrefour de la Planche-Epinoy, a été accroché par une auto de tourisme qui se dirigeait vers Roubaix.

Le vélo fut presque complètement détérioré, mais très heureusement le cycliste s'en tire avec quelques contusions.

ALLOCATIONS AUX CHOMEURS. — Le paiement des allocations aux chômeurs complets, admis pour la période du 10 au 16 décembre, aura lieu aujourd'hui mardi 18 décembre, pour la section du Brouck, au bureau de chômage, rue J.-B-Bonte, dans l'ordre numérique suivant : du numéro 1 à 200 à 13 h. 30, du 201 à 600 à 10 h. 45, du 601 à 800 à 11 h., du 801 à la fin à 11 h. 15. Pour la section du Bourg, à 16 h., à la Mairie.

LYS

UNION DES MUTILES ET REFORMES. — Section de Lys, Lannoy, Touffiers. — Les sociétaires ayant fait inscrire leurs enfants pour l'Arbre de Noël, devront se présenter à Roubaix, au siège des Mutilés, le mardi 25 décembre, fête de Noël, de 15 à 18 h., pour recevoir des friandises. Se munir du livret de famille et du carnet des cotisations.

CHOMAGE. — Pointage des chômeurs aujourd'hui mardi 18 décembre, à 15 h., à la Mairie.

HEM

RESULTATS D'ADJUDICATION. — Samedi, à 16 h., ont eu lieu, à la Mairie, les adjudications pour la fourniture du pain et du charbon nécessaires au Bureau de bienfaisance pour l'année 1935.

A été déclaré adjudicataire pour le pain M. Dartois, boulanger à Hem, avec un rabais de 5 0/0 sur le prix de la taxe officielle.

M. Ruvoschaert a été déclaré adjudicataire pour le charbon au prix de 150 fr. la tonne.

TOUFFLERS

CONSULTATION DES NOURRISSONS. — Jeudi 20 décembre, à 15 h., à l'Ecole des filles.

PETIT-BEURRE DESSERT
Création GEELOT-VOREUX :

LEERS

La fraude

Les préposés des douanes en surveillance au lieu dit « Les Prairies-Pollet », ont arrêté, lundi vers 3 h. 30, un fraudeur Louis Loegel, âgé de 35 ans, demeurant à Roubaix, 10, rue de l'Alma, qui était porteur de 18 kilos de tabac belge.

Il a été remis entre les mains de la gendarmerie de Wattrelos, puis déféré au Parquet de Lille.

UNE ARRESTATION POUR FRAUDE. — La brigade de Leers-Gauche a arrêté, à la Pâture Pollet, Louis Loegel, 35 ans, manœuvre, domicilié rue de l'Alma, 17, à Roubaix, qui transportait 14 kil. 500 de tabac. Il a été conduit à Lille par les soins de la gendarmerie de Wattrelos.

CHOMAGE. — Pointage des chômeurs aujourd'hui mardi 18 décembre, à 15 h., place de l'Eglise, salle des Fêtes.

CERCLE D'ETUDES SOCIALES. — Réunion ce soir mardi 18, à 19 h. 30, au Foyer Populaire, 2, place Cornet.

CERCLE D'ETUDES SOCIALES. — Réunion mensuelle mardi 18 décembre, à 20 h., au Foyer Populaire, 2, place de l'Eglise.

HARMONIE MUNICIPALE. — Les répétitions de l'Harmonie Municipale seront suspendues jusqu'à nouvel ordre. La fête de famille [illegible]

FANFARE SAINT-VAAST. — Ce mardi 18 décembre, à 20 h., répétition générale au local.

UN MANŒUVRE A LES DOIGTS DÉCHIQUETÉS PAR UNE SCIE CIRCULAIRE. — Occupé comme manœuvre à la scierie Vanacker, impasse Lavoisier, l'ouvrier Marcel Leuwers, 28 ans, demeurant à Croix, 60, rue Vauban, a eu les doigts pris par la scie circulaire, en sciant des pièces de bois. Il a reçu les soins du docteur Swynghedauw qui a relevé des plaies déchiquetées aux extrémités des médius et annulaire droits. L'incapacité de travail sera d'une quinzaine de jours.

EN DESCENDANT DE L'ECHELLE. — Occupé au chantier Parsy, route de Tourcoing, pour l'entreprise Deffrennes de Tourcoing, M. Hector Vandembroucck, 28 ans, demeurant à Wervicq, route de Menin, s'est fait une entorse tibio-tarsienne du pied gauche en descendant d'une échelle.

POUR LE NOEL DES ENFANTS DES CHOMEURS. — Au cours du match de football joué dimanche après-midi au stade municipal, et du bal des « Amis de l'Union » qui a eu lieu dans la soirée de dimanche à la salle des fêtes de la Mairie, une quête faite sur l'initiative du comité de l'Union Sportive de Wasquehal a rapporté la somme de 54 fr. 95 pour le Noël des enfants des chômeurs.

D'autre part, suivant les instructions préfectorales concernant la même œuvre et sur l'initiative de la municipalité, une collecte a été faite dans les divers quartiers de la ville par un groupe de chômeurs. Nous en donnerons demain le résultat.

CONSULTATION DE NOURRISSONS. — Aujourd'hui mardi 18, à 15 h., à la salle des fêtes de la Mairie.

CAISSE « LA FAMILLE ». — Demain mercredi 19, la permanence sera ouverte, 1, rue de Roubaix, de 19 h. 15 à 20 h. 15.

SECTION LYRIQUE DU CAPREAU. — Répétition générale au siège, café G. Vandewalle, 2, rue Christophe-Colomb, le jeudi 20 décembre, à 19 h.

CLIQUE DE L'AMICALE DU CAPREAU. — Assemblée annuelle ce soir mardi 18, à 19 h. 30, chez M. Lécroart, 67, rue de Roubaix.

WATTRELOS

ECOLE DE PERFECTIONNEMENT DES SOUS-OFFICIERS DE RESERVE. — Aujourd'hui mardi 18, à 19 h. 30, au « Café de l'Innovation », séance pour l'artillerie; dessin mercredi 19 décembre, à la même heure, séance pour l'infanterie et les autres armes.

AUX COMBATTANTS REPUBLICAINS. — Le dimanche 23 décembre, à l'occasion de la fête de Noël, il n'y aura pas de permanence. Pour la distribution des jeux, jouets et friandises diverses, le Comité nous prie d'informer les membres que la porte de la salle sera ouverte à 14 h. 30, et que le concert commencera à 15 h., pour permettre aux parents ayant des enfants en bas-âge d'être libres assez tôt. Par la même occasion, une grande distribution de vêtements chauds sera faite aux familles nécessiteuses. L'entrée de la salle est gratuite à tous les membres de la section. Une surprise agréable sera réservée aux assistants. Le même jour, la perception de la cotisation pour l'année 1935 se fera à partir de 14 h.

MUSIQUE MUNICIPALE. — Les musiciens désignés pour faire partie de l'orchestre pour le concert du Timbre antituberculeux qui aura lieu le samedi 22 décembre, salle de l'Ecole du Centre, sont priés d'assister à la répétition au local de l'Harmonie, demain mercredi 19 décembre, à 20 h.

CHORALE SAINT-MACLOU. — Demain mercredi 19, à 20 h., répétition générale à l'Eglise pour hommes et chœur mixte.

CŒCILIA DU CRETINIER. — Ce soir mardi 18 décembre, répétition générale au siège. Café Deroe, à 19 h. 30.

EXIGEZ la véritable CELERINE, dans tous les cas de fièvre, de grippe, courbature, névralgie, sciatique. T^ts ph^ies : 8 fr. 22841d

LANNOY

Une conférence missionnaire

Le supérieur des Pères Blancs au Soudan, le R.P. Philippe, donnera ce soir mardi 18, une conférence illustrée de projections inédites. Orateur distingué, missionnaire expérimenté, apôtre plein de zèle, le R.P. Philippe a enthousiasmé ses auditoires précédents, et tout récemment les membres de la société de géographie. Le Comité de la F.N.C. fait un pressant appel à tous ses membres pour qu'ils répondent à l'invitation qui leur a été transmise, en se faisant accompagner de leurs parents et amis. La conférence commencera à 5 h.

CHOMAGE. — Pointage des chômeurs aujourd'hui mardi 18 décembre, à 11 h., à la Mairie.

FLERS

Un cycliste est accroché par un automobiliste au carrefour de la Planche-Epinoy

Au cours de la soirée de lundi, vers 18 h. 50, un cycliste qui traversait le grand boulevard, au carrefour de la Planche-Epinoy, a été accroché par une auto de tourisme qui se dirigeait vers Roubaix.

Le vélo fut presque complètement détérioré, mais très heureusement le cycliste s'en tire avec quelques contusions.

ALLOCATIONS AUX CHOMEURS. — Le paiement des allocations aux chômeurs complets, admis pour la période du 10 au 16 décembre, aura lieu aujourd'hui mardi 18 décembre, pour la section du Brouck, au bureau de chômage, rue J.-B-Bonte, dans l'ordre numérique suivant : du numéro 1 à 200 à 11 h. 30, du 201 à 600 à 10 h. 45, du 601 à 800 à 11 h., du 801 à la fin à 11 h. 15. Pour la section du Bourg, à 16 h., à la Mairie.

LYS

UNION DES MUTILES ET REFORMES. — Section de Lys, Lannoy, Touffiers. — Les sociétaires ayant fait inscrire leurs enfants pour l'Arbre de Noël, devront se présenter à Roubaix, au siège des Mutilés, le mardi 25 décembre, fête de Noël, de 15 à 18 h., pour recevoir des friandises. Se munir du livret de famille et du carnet des cotisations.

CHOMAGE. — Pointage des chômeurs aujourd'hui mardi 18 décembre, à 15 h., à la Mairie.

HEM

RESULTATS D'ADJUDICATION. — Samedi, à 16 h., ont eu lieu, à la Mairie, les adjudications pour la fourniture du pain et du charbon nécessaires au Bureau de bienfaisance pour l'année 1935.

A été déclaré adjudicataire pour le pain M. Dartois, boulanger à Hem, avec un rabais de 5 0/0 sur le prix de la taxe officielle.

M. Ruvoschaert a été déclaré adjudicataire pour le charbon au prix de 150 fr. la tonne.

TOUFFLERS

CONSULTATION DES NOURRISSONS. — Jeudi 20 décembre, à 15 h., à l'Ecole des filles.

PETIT-BEURRE DESSERT
Création GEELOT-VOREUX :

LEERS

La fraude

Les préposés des douanes en surveillance au lieu dit « Les Prairies-Pollet », ont arrêté, lundi vers 3 h. 30, un fraudeur Louis Loegel, âgé de 35 ans, demeurant à Roubaix, 10, rue de l'Alma, qui était porteur de 18 kilos de tabac belge.

Il a été remis entre les mains de la gendarmerie de Wattrelos, puis déféré au Parquet de Lille.

UNE ARRESTATION POUR FRAUDE. — La brigade de Leers-Gauche a arrêté, à la Pâture Pollet, Louis Loegel, 35 ans, manœuvre en fer, domicilié rue de l'Alma, 17, à Roubaix, qui transportait 14 kil. 500 de tabac. Il a été conduit à Lille par les soins de la gendarmerie de Wattrelos.

CHOMAGE. — Pointage des chômeurs aujourd'hui mardi 18 décembre, à 15 h., place de l'Eglise, salle des Fêtes.

CERCLE D'ETUDES SOCIALES. — Réunion ce soir mardi 18, à 19 h. 30, au Foyer Populaire, 2, place Cornet.

CERCLE D'ETUDES SOCIALES. — Réunion mensuelle mardi 18 décembre, à 20 h., au Foyer Populaire, 2, place de l'Eglise.

HARMONIE MUNICIPALE. — Les répétitions de l'Harmonie Municipale seront suspendues jusqu'à nouvel ordre. La fête de famille [illegible]

FANFARE SAINT-VAAST. — Ce mardi 18 décembre, à 20 h., répétition générale au local.

BAISIEUX

La fraude

En surveillance au sentier des Chartreux, dimanche à 19 h., le préposé des douanes, Maurice Confiana, a arrêté Maurice Bonhomme, 20 ans, tapissier à Lille, qui était porteur de 2 kg 200 de tabac étranger.

Il a été transféré lundi à la prison de Lille, par les soins de la gendarmerie de Lannoy.

ASCQ

Les élections municipales complémentaires

L'accord pour une liste républicaine unique

Ce que, dans une forte majorité, la population ascquoise attendait a été obtenu: la constitution d'une liste républicaine unique.

Les groupements locaux acceptèrent d'abord de se rencontrer pour « causer ». Remplir cette condition essentielle, être animé de bonne volonté et d'intentions droites, c'est posséder tous les éléments pour s'entendre.

Les conversations menées à Ascq entre le Parti démocrate populaire et l'Union démocratique et sociale se sont déroulées sous le jour le plus clair.

L'Union républicaine démocratique et sociale exposa son objectif: réaliser sur des bases acceptables par tous une liste commune aux élections municipales complémentaires comme aux élections générales de 1935.

Le Parti démocrate populaire de son côté, tout en défendant son autonomie organique et une équitable représentation de son groupe au sein du Conseil municipal, se montra favorable à un accord temporaire pour atteindre le but susindiqué. Ni fusion, ni confusion dans cartel c'est-à-dire accord sur un objectif nettement défini.

C'est dans ces conditions que les modalités furent étudiées et qu'un terrain d'entente fut trouvé.

Les élections de dimanche, comme celle de mai, se dérouleront donc dans la clarté.

Les groupements ont compris l'impérieux devoir de collaboration. Aux électeurs d'accomplir le leur en votant avec discipline pour les six candidats ayant reçu l'investiture du Parti démocrate populaire, de l'Entente républicaine démocratique et de l'Union républicaine démocratique et sociale.

C'est la condition du succès.

Les candidats socialistes

Voici à titre documentaire les candidats du parti socialiste:

MM. Georges Verdière, administrateur du Bureau de bienfaisance; Jean Salomé, chaudronnier; Jules Dehaut, mécanicien; Henri Marescaux, retraité; Julien Jacquemin père, monteur; Georges Denoulet, féreur.

Pour le Noël des enfants des chômeurs

Dimanche les chômeurs ont quêté de porte en porte dans le village. Ils reçurent partout un accueil chaleureux ; une délégation des chômeurs s'est rendue lundi matin à la Mairie où les troncs furent ouverts en leur présence par M. Georges Delebart, conseiller, délégué, faisant fonctions de Maire. Le produit de cette collecte qui a été versée aumitôt à la préfecture a donné le résultat suivant : 997 frs. 45.

M. Delebart, conseiller, délégué, ainsi que les chômeurs de la commune remercient bien sincèrement toutes les familles qui ont eu à cœur d'apporter leur obole pour l'Arbre de Noël des enfants des chômeurs.

ANNAPPES

POUR L'ARBRE DE NOEL DES PETITS. — Les Annappels vont avoir le dimanche 23 décembre l'occasion de faire le bien tout en se réchauffant. Ils pourront en effet assister nombreux à la grande séance que donnera « La Dramatique Sainte-Jeanne d'Arc » dans la salle des œuvres, rue des Ecoles.

Le bénéfice de cette séance sera affecté à l'arbre de Noël des petits.

Au programme: « Gringoire » et « Le Moulin du chat qui fume ».

La location est ouverte au Café de la Paix, Grand'Place.

Vous devez pour les Fêtes
OFFRIR un Poste DESMET

CYSOING

Une grive qui vient de loin est capturée à Templeuve

M. Fernand Desmarescaux, qui habite à Templeuve, hameau de la Chièse, a eu l'occasion de capturer une superbe grive.

M. Desmarescaux fut assez étonné de trouver la patte de l'oiseau baguée. L'anneau portait l'inscription suivante : « Col. Musèum A. 1417 Oslo ».

Cette grive est certainement au sujet de l'étude des émigrations des oiseaux. Elle a fait bien des kilomètres pour se faire capturer dans un petit village de France.

CAMPHIN

A la Fédération nationale catholique

Devant une nombreuse assistance, M. l'abbé Zoete, directeur de l'Association et de la Radio et du Cinéma des familles, a fait, dimanche soir, au patronage, une conférence très remarquée sur le cinéma.

Après l'avoir remercié, M. le Curé souligna la portée morale des bons films.

Une tombola, dotée de nombreux lots, fit plus de cent heureux, et le film « L'homme à bouc » suscité le rire chez les petits et grands.

Carnet du Jour

NAISSANCE

— Grégoire, Marie-Claire, Jean, Simone, Suzanne et Michel Grimonprez sont heureux d'annoncer la naissance de leur petit frère Pierre.

Roubaix, le 15 décembre, 230, rue Pierre-de-Roubaix.

Cet avis tient lieu de faire-part. 88328d

LE MAITRE-VERRIER JEAN BALA expose actuellement ses dernières créations chez BAILLY ,44, rue Nationale, à Lille. Il serait heureux d'être honoré de votre visite. 22814

MARIAGE.

— Le samedi 29 décembre, à 11 h., en l'église Saint-Etienne, à Lille, sera célébré le mariage de Mlle Madeleine Boyaval, docteur en médecine, fille de M. et Mme Félix Boyaval, avec M. François Moineau, lieutenant du Génie, fils de Mme Arthur Moineau, d'Epernay.

Chauffage Le Corvoisier, 114, boulevard Descat, Tourcoing. Maison de confiance. 065

Tourcoing

Aujourd'hui, mardi 18 décembre :

Hôtel de Ville : de 9 à 12 h. et de 14 à 17 heures.

Bains : de 9 h. à 11 h. 30 et de 14 h. à 18 h. 30.

Bibliothèque Communale : de 9 à 12 h. et de 14 à 18 h.

Caisse d'Epargne : de 9 h. 30 à 11 h. 30 et de 14 à 16 h.

Groupe local de la Légion d'Honneur : Assemblée générale au siège, « Grand Café », à 18 h. 30.

Mort de M. Paul Leurent-Béghin

Ce n'est pas sans émotion que nous avons appris, lundi, la mort, à l'âge de 80 ans, de M. Paul Leurent-Béghin, industriel filateur de coton, demeurant 30, rue Léon-Salembien, à Tourcoing.

Le défunt incarnait bien la race de ces patrons chrétiens, travailleurs acharnés, honnêtes et généreux, qui ont le sens

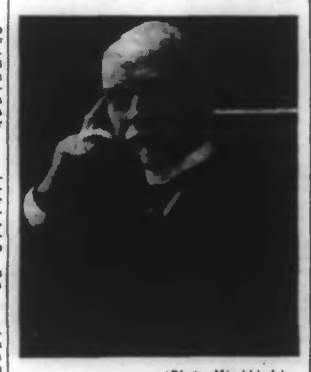

(Photo Mischkind.)

M. PAUL LEURENT

inné des affaires et savent maintenir avec autant de dignité que de probité la fière réputation acquise au cours des siècles par les industriels tourquennois.

Entré de bonne heure dans le métier, M. Paul Leurent avait fondé, en collaboration avec son frère, M. Henri Leurent, la firme « Paul et Henri Leurent », à Tourcoing, puis la firme « Paul Leurent et Fils », à Lomme-les-Lille, maisons qui, grâce à une sage et intelligente direction, se sont développées et tiennent actuellement une si grande place dans la région.

Les soucis de cette lourde et importante entreprise n'empêchaient pas M. P. Leurent de s'intéresser au sort de ses ouvriers, et ceux-ci savent tout ce qu'ils lui doivent, ayant pu, en de nombreuses circonstances, apprécier son cœur généreux et l'intérêt qu'il portait aux misères des autres. Malgré le travail écrasant qui le retenait, le défunt appartait une activité qui dépassait les murs de l'usine et allait aux œuvres sociales, que, telles que « l'Œuvre des écoles d'Orient » et le « Couchage des pauvres », sollicitaient une grande attention et une constante charité.

Le Saint Siège voulut exprimer toute son admiration et sa reconnaissance envers M. Paul Leurent, en le nommant chevalier de l'Ordre de Saint Grégoire le Grand.

Nous tairons — parce que la modestie du défunt l'exige — l'œuvre privée qu'il ne cessa d'accomplir durant sa longue et noble vie.

Rappelons cependant que M. Paul Leurent était le père vénéré de treize enfants vivants et comptait parmi les personnalités locales les plus estimées, qui lui laissent cinquante-neuf petits-enfants et deux arrière-petits-enfants.

Bon citoyen et chrétien convaincu, M. Paul Leurent a semé, autour de lui, le bon exemple. Il s'en va, emportant la gratitude et la vénération de tous ceux qui l'ont approché.

Nous prions sa famille de bien vouloir recevoir nos vives condoléances.

Les funérailles auront lieu jeudi, à 10 h. 15, en l'église Saint-Christophe.

Après l'assemblée générale de la Mutuelle Retraite des Anciens Combattants

Nous avons rendu compte, hier, de l'assemblée générale de la Mutuelle Retraite des Anciens Combattants de l'U. N. C.

Au cours de la réunion, M. J. Gérard, président, a donné lecture d'une motion votée par l'assemblée générale de la Caisse autonome, le 10 juin 1934, protestant contre tout projet tendant à confier la gestion des caisses autonomes à un organisme d'Etat.

Voici le texte de cette motion :

L'assemblée générale de l'Union des Sociétés Mutuelles de Retraite des Anciens combattants et victimes de guerre fondée par l'U.N.C. tenue à Paris le 10 juin 1934,

Après avoir pris connaissance de l'injonction adressée, lors du Congrès de Vichy, par l'Union Fédérale au Gouvernement, le mettant en demeure de déposer avant le 30 juin un projet de loi confiant à un organisme d'Etat la gestion des Caisses autonomes mutualistes,

Fait tout d'abord observer que ce vœu, dont la loi ne pourrait se justifier que par l'intérêt général, ne vise évidemment qu'un intérêt particulier, la situation difficile de la France mutualiste;

Elle souhaite ardemment, dans l'intérêt des camarades anciens combattants de la France mutualiste, comme dans l'intérêt général de la Mutualité, que le redressement et l'assainissement de la situation de cette Caisse autonome soient réalisés le plus rapidement possible.

Constatant toutefois que les difficultés survenues à la France mutualiste ont pour cause initiale l'adoption, pour le calcul des barèmes, du taux de 7.50 0/0 et son maintien insensé pendant cinq ans;

Que sur 72 caisses autonomes, seule elle a suivi cette politique démagogique et que seule elle en subit les désastreuses conséquences;

Qu'en surplus, les effets de cette surenchère ont été aggravés, d'abord par l'inobservation des règlements, ensuite par les fautes lourdes commises par certains dirigeants;

Considérant que l'Union des Sociétés mutuelles de retraite des anciens combattants, qui groupe 780.000 membres, tous anciens combattants et victimes de guerre, a assuré depuis dix ans la gestion d'un capital atteignant 1.200 millions dans d'excellentes conditions de prudence et de sécurité, avec un rendement nettement supérieur aux résultats obtenus par des organismes similaires ou privés;

Que, de ce fait, l'Union a inspiré à ses membres une confiance entière et exclusive;

Que ces résultats ont été obtenus par une stricte observation de la législation en vigueur qui permet un contrôle permanent des cotisants sur l'emploi de leurs capitaux, et offre toutes les garanties nécessaires à une gestion scrupuleuse;

Proteste de la façon la plus énergique contre tout projet susceptible de porter une atteinte quelconque au régime actuel d'autonomie des organismes mutualistes de retraites, lequel aurait pour effet de remettre leur gestion à un service d'Etat.

Groupe du Centre. — La réunion trimestrielle du Groupe aura lieu jeudi, à 20 h., salle Cornet, 4, place Victor-Hassebroucq, sous la présidence de M. Jules Flipo, président d'honneur.

Une très intéressante causerie sera faite par M. J. Gérard, secrétaire général de la Fédération.

L'arbre de Noël des enfants du groupe aura lieu dans la salle des fêtes des Hospices, rue de Tournai, le 30, à 16 h. Pour y participer, le règlement exige au moins deux présences (réunions ou manifestations) dans l'année.

Pour clôturer cette importante réunion, on procédera au tirage de deux tombolas.

Groupe du Sacré-Cœur. — La fête de Noël, qui devait avoir lieu le 19 décembre, au Théâtre Concordia, sous la présidence d'honneur de M. et Mme Tiberghien, est reportée au vendredi.

Le président et la Commission ont tout mis en œuvre pour que cette fête donne pleine satisfaction. Des places réservées aux membres honoraires et à leur famille, qui voudront bien, par leur présence, rehausser l'éclat de cette fête.

L'ouverture des portes en lieu à 19 h.

MORT DE M. PAUL STUPUY

On nous annonce, de Chambéry, près de Genève, où il s'était retiré depuis une quinzaine d'années, la mort de M. Paul Stupuy, qui fut, à l'Ecole académique de Tourcoing, en 1876, le premier titulaire de la classe de violoncelle. Il y fit de nombreux élèves, parmi lesquels M. Victor Charpentier, frère de Gustave Charpentier et M. Louis Rossor, actuellement professeur au Conservatoire de Bordeaux.

Artiste remarquable, de haute culture, pianiste accompagnateur d'un rare talent, le défunt laissera à Tourcoing, où il s'était fait de nombreux amis, d'unanimes regrets.

Une grande manifestation sportive
LE TOURNOI DE BOURLES DE LA VILLE DE TOURCOING

La Fédération des Sociétés de bourles de Tourcoing organise son grand tournoi fédéral entre toutes les sociétés locales et 3.000 francs de prix seront mis en compétition.

Cette épreuve est appelée, comme les années précédentes, à connaître le plus vif succès et afin de faciliter la participation des sociétés, la Commission a décidé de reporter le délai d'inscription des équipes et des sièges au 30 décembre, dernière limite.

La Commission fait un pressant appel auprès des sociétés non affiliées, pour qu'elles prennent place dans la Fédération.

Les adhésions doivent être adressées au siège, 9, place de la République.

UNION DE ROUBAIX-TOURCOING
25, Rue Meyerbeer - ROUBAIX

GRANDE BAISSE sur Vins et Liqueurs à partir de ce jour. 22829d

Le concours de tir des Carabiniers du Centre et la lutte contre la tuberculose

Le grand concours de tir à la carabine organisé par la Société des Carabiniers du Centre, sous la présidence d'honneur de M. Emile Tiberghien-Dassonville, au bénéfice du Comité local pour la lutte contre la tuberculose, offre une occasion unique, une distraction saine, avec la chance de gagner un très beau prix et de participer à une œuvre charitable.

Le classement de ce concours est celui dit des « Carabiniers du Centre ». Il est établi de façon que les moindres tireurs peuvent espérer se classer aussi avantageusement que les as du tir, comme cela s'est présenté les années précédentes.

Il n'y a donc pas à craindre les gros points ni les forts tireurs et tous peuvent espérer se classer même convenablement.

De plus, le jour de la distribution des prix seront tirés au sort entre les présents ayant pris part au concours et non classés.

La société, désirant remettre au Comité antituberculeux l'intégrité de sa recette, fait appel à la générosité bien connue de nos concitoyens, industriels et commerçants, pour lui procurer les lots nécessaires pour les prix.

Les lots et souscriptions sont reçus chez M. Emile Tiberghien-Dassonville, rue de Wailly et au siège de la société, Café de l'Hôtel de Ville, 1, place Victor-Hassebroucq.

UN PAQUET DE SELCO A 0 FR. 40
REMPLACE 1 KILO DE CRISTAUX DANS TOUS LES USAGES. — Voyez l'annonce page 8. 22791d

Union républicaine

Ce mardi, à 18 h. 30, au siège, 1, place Victor-Hassebroucq, réunion du Comité directeur de l'Union Républicaine de Tourcoing et des communes de Tourcoing-Sud.

L'arbre de Noël du Collège de jeunes filles

Le dimanche 16 décembre, les élèves et anciennes élèves du Collège de jeunes filles de Tourcoing ont donné à une trentaine d'enfants des écoles de la ville une petite fête littéraire et artistique au cours de laquelle furent détachés de l'arbre traditionnel des jouets et des friandises. De plus, ont été distribués de gros paquets de vêtements confectionnés par les élèves du collège.

Un goûter a suivi et la petite fête toute intime s'est achevée par une joyeuse sauterie.

UN PAQUET DE SELCO A 0 FR. 40
REMPLACE 1 KILO DE CRISTAUX DANS TOUS LES USAGES. — Voyez l'annonce page 8. 22791d

Les fêtes officielles du quartier de la Fin-de-la-Guerre

Où nous prie de rappeler que la réunion préparatoire aux fêtes officielles de 1935 aura lieu ce mardi, à 19 h. 30, à l'Ecole Condorcet, rue de la Latte.

A cette réunion sont invités les commerçants des rues de Menin, Racine, de Roncq, de la Latte, du Calvaire, Nationale, de la Fin-de-la-Guerre, chaussée Denis-Papin et les rues adjacentes.

L'inauguration de l'école « Victor-Duruy »

Ainsi que nous l'avons annoncé à plusieurs reprises, le quartier de la Marlière vient d'être doté d'une école de garçons, en remplacement de l'installation provisoire qui avait été faite dans les locaux du château Labis.

Aménagé avec le plus grand souci des règles de l'hygiène, cet établissement est en harmonie avec le bon goût et la simplicité.

Une salle de gymnastique, un foyer pour l'amicale, une cantine et un réfectoire modèles complètent l'ensemble de cette construction scolaire.

L'inauguration officielle aura lieu le dimanche 23 décembre, à 10 h. 30, en présence de M. le Préfet du Nord, des autorités académiques, de M. le Député-Maire, de M. Salembien, adjoint à l'Instruction publique et du Conseil municipal.

A l'issue de cette cérémonie, les autorités se rendront à la ferme de la Bourgogne, pour l'inauguration des nouvelles installations de la laiterie de la Sauvegarde des Nourrissons.

La disparition d'un sexagénaire

Nous avons relaté, hier, que M. Jules Coppens, âgé de 64 ans, domicilié 51, rue de l'Union, à Tourcoing, était disparu depuis mercredi dernier.

La famille du disparu serait très reconnaissante aux deux personnes qui, mercredi vers 16 h. 30, ont cru apercevoir un homme se jeter à l'eau, à proximité du viaduc du Blanc-Four, de se faire connaître.

Au cours d'une dispute, un coup de canif...

Dimanche, dans la soirée, deux jeunes gens, Adolphe Lelong, 27 ans, demeurant à Lys-les-Lannoy et François Duyck, rentreur, rue Cuvier, cour Saint-Louis, se sont disputés pour une danseuse dans un établissement de spectacle.

Au cours de la bataille, le premier a reçu un coup de canif du second et a été blessé à la tête, peu gravement.

Une enquête est ouverte par la police.

Une rencontre

Une collision s'est produite dimanche après-midi, à l'angle des rues de Mouvaux et de Wasquehal entre la voiture conduite par M. Emile Backeland, 47 ans, demeurant à Leuwe (Belgique) et celle de M. Jules Lava, demeurant rue Dupleix, à Croix. Dégâts matériels.

POUR AVOIR DU TABAC. — Les douaniers ont arrêté et remis entre les mains des gendarmes, Adolphe Lesbroey, 34 ans, demeurant 60, rue du Bois-Chêne, à Mouvaux, qui était en possession de 1 kil. 500 de tabac étranger.

AVIS AUX DETENTEURS DE LA CARTE D'EPARGNE. — Les opérations de remboursement et de remboursements seront suspendues à partir du vendredi 21 décembre pour le règlement des comptes. Les déposants qui auraient des retraits à opérer sont invités à prendre leurs précautions en conséquence. La réouverture des guichets aura lieu le jeudi 3 janvier.

JARDINS OUVRIERS. — Section du Sacré-Cœur.