Encore un incident à l'Opéra

Hier au soir, pendant la représentation de « Robert le Diable », un ténor a crié: « Le Diable enlève les cors ! » La salle a croulé en applaudissements. Le Diable enlève les cors en six jours, pour toujours. Mais, attention !... exigez « Le Diable » 3 fr. 95. Toutes pharmacies. d

Petite Correspondance

Cent balles. — Ne peuvent demander la évision que les commerçants ayant un ail d'une durée contractuelle d'au moins ix années. — N 22. — Oui, en respectant le préavis d'usage. — Claude. — Une légère augmentation de loyer résulte pour les locataires de l'application du décret-loi du 30 octobre 1935, lequel permet au propriétaire de diminuer de 10 à 8,50 % la réduction imposée par le decret du 16 juillet 1935. Ce décret du 30 octobre s'applique automatiquement aux locataires qui avaient bénéficié automatiquement de la réduction de 10 %. A notre avis, il ne s'applique pas automatiquement pour les locataires ayant contracté après le décret de juillet. Pour ceux-là, il faut respecter les conditions de prévenance d'usage. — Conscrit impatient. — Aucune date n'est encore fixée. — Un propriétaire ennuyé : Wattrelos. — C'est la Justice de paix ou bien le Tribunal civil qui sont compétents suivant l'importance de l'intérêt en cause. Il est indispensable de voir un avocat et de lui présenter les plans, les conditions de mitoyenneté, s'il y a lieu. — Un mutilé 46 bis. — Ecrire au service d'hygiène. 5° Direction des services municipaux, Mairie de Lille. — Renseignement indispensable. — Le Bureau des Hypothèques est à Lille, 17 rue d'Angleterre.

Pour savoir, tuturette. — 1° Quand le prix limite était dépassé, le locataire avait six mois pour demander la réduction à ce prix, et ce à compter du paiement de la première quittance indûment majorée. Après ce délai de six mois, le locataire était forclos. Vous êtes forclos dans votre cas ; 2° En ce qui concerne les eaux, le propriétaire pouvait en mettre la charge au locataire, dans les conditions de location ; 3° Les baux prévoient généralement que le locataire doit supporter les travaux de grosses réparations quand elles sont nécessaires. Vous auriez donc dû les supporter, même présents. S'il y a abus, obtenez des témoignages et citez en justice de paix en réduction du loyer pour trouble de jouissance. Pour appeler en conciliation, il suffit de voir le greffier de justice de paix, qui fera le nécessaire. — Henriette W.W. — 1° Patente de colporteur. Voyez le contrôleur des contributions directes ; 2° Carte spéciale de commerce pour marchands vendant autrement qu'en magasin. Carte délivrée par le receveur principal des contributions indirectes, avec dépôt de garantie pour l'impôt sur le chiffre d'affaires. — N 6. Comptable ambitieux. — Le mieux serait de vous entendre avec un expert-comptable pour être stagiaire et suivre en même temps des cours spéciaux à la Faculté de Droit et à l'Ecole de commerce. — U.C.D.B. — Nous ne cessons de répéter qu'il n'y a pas encore de prédictions pour l'incorporation en 1936. Des parlementaires ont signalé au Gouvernement la nécessité de faire connaître aux intéressés le plus tôt possible sa décision, afin de leur permettre de prendre, ainsi que leurs employeurs, toutes dispositions utiles.

Un ancien du 33e R.I. — Oui, vous pouvez les mettre en demeure de fournir un matériel qui répondre à la garantie donnée. — Z.L. 1924. — 1° Voyez votre caisse d'assurance pour vous mettre en règle avec elle. Les cotisations par catégorie sont indiquées sur votre carte annuelle. Ces cotisations sont en application jusque fin décembre 1935. A partir du 1er janvier 1936, 3,50 % à la charge de l'assuré et 3,50 % à la charge de l'employeur, mais avec plafond de 1 000 francs par mois comme base de taxe. 2° Il faut être salarié ; 3° Aucune déclaration à formuler en matière de patente, mais il est préférable de s'entendre avec le contrôleur. — S.P.H.H. — Après trois ans, le jugement de séparation est de droit converti en jugement de divorce à la demande de l'un des époux. Les frais sont en principe à la charge de celui contre qui le jugement de séparation a été prononcé. Cette conversion étant de droit, il n'y a pas d'opposition possible. — Mutilé ennuyé, 20. — Il pourra demander la résiliation de la location pour utilisation contraire aux conditions faites. Il a un délai d'un mois à ce que la jouissance subsiste. — Netteté. — Le renseigne sera fait.

Tribunaux

LA SESSION SUPPLÉMENTAIRE DES ASSISES DU DÉPARTEMENT DU NORD

La Cour d'assises du Nord tiendra une session extraordinaire qui commencera le 11 mars 1936 en raison du nombre important des affaires criminelles pendantes devant la Chambre des mises en accusation. Comme la session ordinaire qui s'ouvre le 13 janvier, cette session sera présidée par M. le conseiller Richard, qui aura pour assesseurs MM. les conseillers Rosset et Magé.

COUR D'APPEL DE DOUAI

Audience du samedi 4 janvier 1936

— **La fraude à Wattrelos.** — Oscar Coupieux, 31 ans, demeurant à Roubaix, condamné à deux mois de prison et 500 francs d'amende pour fraude à Wattrelos, a fait appel de ce jugement.

La décision du Tribunal de Lille est confirmée avec non-imputation de la prison préventive sur la durée de la peine.

TRIBUNAL DE LILLE

(4me Chambre)

Audience du samedi 4 janvier 1936

Président : M. de Pommeroi

— **Une visite qui rapporte peu.** — Roland Geny, 41 ans, homme de peine, à Tourcoing, rue Desurmont, 19, a pénétré, pendant la matinée du 9 décembre, chez Mme Depraster qui habite à Tourcoing, rue des Courses. Après avoir fouillé un buffet et une garde-robe, il emporta une somme de cinquante centimes. Roland, traîtrise de plusieurs condamnations, s'est entendu infliger la peine de deux mois d'emprisonnement et cinq années d'interdiction de séjour.

BOURSE COMMERCIALE DE VALENCIENNES. — Cours officiels du 4 janvier. Sucre brut blanc N 3, janvier, 166.00; sucre brut blanc N 3, février, 167.50; farine, 1re qual., 120.00 à 125.00; blé, 1re qual., 74.00; seigles, 63.00; escourgeons, 52.00; avoines, 52.00. — Stock de l'entrepôt des sucres de Valenciennes, 190 206 sacs de sucre blanc.

LA VIE SPORTIVE

Où aller aujourd'hui ?

Nous publions ci-dessous la liste des principales manifestations prévues ce dimanche dans la région :

FOOTBALL-ASSOCIATION

LILLE. — A 13 h. 45, au Stade V.-Boucquey: R.C. Lensois contre F.C. Charleville.

MARCQ-EN-BARŒUL. — A 14 heures, au Stade municipal: U.S. Carvin contre U.S. Ascq.

WATTRELOS. — A 14 h. 15: F.C. Wattrelos contre U.S. Seclin.

WASQUEHAL. — A 14 h. 15: A.S. Wasquehal contre R.C. Leers.

BASKET-BALL

ROUBAIX. — Rue Bourdaloue, à 14 h.: Minimes Saint-Alexandre Sports contre C.S. Beaulieu.

— A 15 heures: C.S. Beaulieu contre Saint-Alexandre Sports seniors.

CATCH AS CATCH CAN

LILLE. — A 16 h. 30, au Palais des Sports de la Foire Commerciale: Gala de

Aujourd'hui au Palais des Sports LILLE
LE PLUS IMPORTANT
Gala de Catch
présenté cette saison en EUROPE !!
5 COMBATS SENSATIONNELS
DEGLANE — Régis SIKI
Mark PASSMANN — Léo LEFEBVRE
GHEVAERT — STRINGARI
NYGREN — Lée JENSEN
BEN CHEMOUL — POISAT
Pour ce formidable programme, places de 7 à 40 fr. - Premier combat à 16 h. 30.

FOOTBALL-ASSOCIATION

Pour que Tourcoing ait son équipe professionnelle

La réunion de propagande qui s'est tenue vendredi soir au siège du club des supporters « Marques Tourcoing », chez M. P. Debruyne, place de la Croix-Rouge, s'est déroulée, comme les précédentes, dans une atmosphère particulièrement sympathique.

Après que M. Moïse Wicart, président du nouveau groupement, eut remercié les membres du Comité de propagande, M. Pierre Demuynck fit un exposé des buts de l'action entreprise.

Afin de situer exactement les résultats obtenus, le Comité se réunira mardi 7 courant, à la Brasserie de Mons-en-Barœul, à 19 heures. Toutes les personnes en possession d'une liste sont priées d'assister à cette réunion pour rendre compte de leur mission.

Immediatement après cette réunion de comité, aura lieu la grande réunion publique de propagande à laquelle sont convoqués tous les clubs de supporters, les nombreux sympathisants et les commerçants du Centre.

Cette réunion est placée sous le patronage de M. Edmond Salembien, maire de Tourcoing. D'autre part, elle sera rehaussée de la présence de M. Gabriel Hanot (ex-arrière de l'U.S.T.), président du Comité central du professionnalisme, à Paris.

Gabriel Hanot est assez connu de tous les Tourquennois pour que nous insistions sur la valeur morale de sa présence à cette manifestation qui sera placée sous le signe de la solidarité et de l'entr'aide.

Le sport est sans conteste un élément de prospérité publique. C'est pourquoi le Comité est persuadé que chacun aura à cœur de l'encourager de toutes ses forces.

QUELQUES COMPOSITIONS D'ÉQUIPES POUR LA COUPE

Marseille. — Di Lorto ; Conchy et Kurka ; Bastien, Bruhin et Rabih ; Zermani, Alcazar, Roviglione, Janin et Kohut.

Sète. — Llense ; Ben Bouali et Franques ; Gabrillargues, Hiller et Medan ; Monsallier, Cros, Iriondo, Koranyi et Benouna.

Stade Français. — Soulé ; Buraki et Mothe ; Bortho, Klein et Lempereur ; Gerolami, Bunyan, Alleman, Pavillard et Cahen.

Red Star. — Acht ; Burlotte et Audoire ; Chantrel, Pohan et Delmer ; Aston, Sas, Max Conchy, Lorentz et Segaux.

Cannes. — Vandini ; Schevartz et Cornilli ; Pawlack, Finn et Cler ; Guimbard, Kovacs, Franceschetti, Pasquini et Bardot.

Mulhouse. — Badina; Casy et Harthong; Brehm, Heinrich et Unser ; Kaufmann, Wesselick, Flegel ou Haegelen, Korb et Reiminger.

Valenciennes. — Parmentier ; Heil et Chardar ; Tison, Meurisse et Plummer ; Pinteau, Whitehouse, Motschmann, Ignace et Wagi.

Strasbourg alignera son équipe habituelle.

Rouen remplacera Durspeckt, non qualifié, par Payen.

Chez les Amiénois, Hiko sera demi-centre à la place de Kellinger.

LA COUPE PORISSE

Fives bat le Racing-Club de Roubaix par 2 buts à 1

Le public était plus nombreux que d'habitude au Stade Virnot.

La partie se déroule rapidement. Les Roubaisiens font plusieurs belles descentes mais qui sont pour la plupart arrêtées pour hors-jeu. Fives doit concéder un corner qui ne donne rien. Une série de coups francs de part et d'autre et deux corners sont concédés, mais il faut un moment pour voir du jeu. Enfin, les visiteurs sont en action et une magnifique descente est amorcée. Le gardien fivois, Juszczyck, sort, et l'avant-centre le dribble et shoote dans les filets; c'est le premier but de la partie.

Fives remet en jeu. Koval, blessé, doit quitter le terrain; on ne le reverra plus d'ailleurs. Peu après la mi-temps est sifflée.

En seconde mi-temps, peu après la reprise, une belle descente de Roubaix est arrêtée pour hors-jeu. Winkelmans met au-dessus un but tout fait. Un cafouillage se produit devant les buts roubaisiens, ce qui permet à Carette d'égaliser, d'un superbe envoi dans le coin. Quelques minutes plus tard, Wasieleski est fauché par l'arrière roubaisien, et c'est un penalty que botte le Polonais, mais il le tire au-dessus. Une série de passes termine la partie, passes venant des Fivois qui, par Cruback, réussissent à obtenir un but très heureux qui leur donne la victoire. Les Fivois, jusqu'à la fin dominent, mais ne peuvent plus trouver le chemin des filets. La victoire est acquise de justesse.

En première mi-temps, les Roubaisiens dominèrent, mais les Fivois eurent le meilleur souvent en seconde bien que jouant à dix hommes. Dans l'ensemble, assez beau match. A Fives, les meilleurs furent Wasieleski, Carette, Cruback, Carpin et Vandenabelle. A Roubaix, signalons Winkelmans, les arrières et le gardien. Arbitrage médiocre influencé par les supporters locaux.

LES EQUIPES

Roubaix : R. Masurel, Cholle, Dansette, R. Masurel, Allen, M. Masurel, J. Dujardin, Drion, A. Dujardin, Winkelmans, Sartorius.

Fives : Juszczyck, Vandenabelle, Delourme, Dherdt, Carpin, Bombecke, Wasieleski, Koval, Robbe, Carette, Cruback.

En Grande-Bretagne

Les rencontres du 4 janvier

ANGLETERRE

Première division

Arsenal — Birmingham	1—1
Aston Villa — Portsmouth	4—2
Blackburn — Leeds	0—3
Bolton — Derby County	0—2
Chelsea — Grimsby	0—2
Everton — Liverpool	0—0
Huddersfield — Brentford	2—2
Manchester City — Sunderland	0—1
Middlesboro — Preston N.E.	2—0
Stoke — West Bromwich	3—2
Wolves — Sheffield Wednesday	2—1

Deuxième division

Barnsley — Fulham	2—0
Blackpool — Bury	2—3
Bradford City — Manchester United	1—0
Charlton — Doncaster Rovers	3—0
Hull City — Burnley	1—2
Newcastle United — Tottenham	1—4
Norwich — Swansea	0—1
Notts Forest — West Ham United	0—2
Plymouth — Port Vale	4—1
Sheffield United — Bradford	2—1
Southampton — Leicester	1—0

Troisième division Sud

Brighton — Aldershot	2—1
Bristol Rovers — Bristol City	1—1
Clapton Orient — Notts County	0—2
Crystal Palace — Gillingham	1—1
Exeter — Swindon	0—3
Newport County — Coventry	2—1
Northampton — Bournemouth	2—1
Queen's P.R. — Torquay	2—1
Reading — Cardiff	4—1
Southend — Luton	0—1
Watford — Millwall	2—1

Troisième division Nord

Barrow — Stockport	1—0
Carlisle — Gateshead	2—0
Chester — Wrexham	1—1
Hartlepools — Darlington	2—1
Lincoln — Southport	4—0
Mansfield — Halifax	3—2
New Brighton — Chesterfield	1—2
Rochdale — Accrington	2—2
Rotherham — Oldham	1—0
Walsall — Tranmere	0—0
York City — Crewe	4—1

ÉCOSSE

Première division

Airdrie — Kilmarnock	1—4
Arbroath — Clyde	2—1
Ayr United — Albion Rovers	4—1
Celtic — St. Johnstone	2—0
Dundee — Rangers	0—3
Dunfermline — Hearts	2—0
Hibernians — Aberdeen	1—4
Motherwell — Queen's Park	1—0
Partick - Thistle — Queen of South	2—1
Third Lanark — Hamilton	4—0

Deuxième division

Alloa — Falkirk	2—2
Cowdenbeath — Leith Athletic	5—1
East Fife — Dundee United	4—3
East Stirling — Raith Rovers	4—2
Forfar — Brechin City	1—1
Morton — Montrose	4—0
St. Bernards — King's Park	5—3
St. Mirren Dumbarton	8—0
Stenhousemuir — Edinburgh	2—2

AUTOMOBILISME

LES PERMIS DE CONDUIRE

La loi de finances du 31 décembre 1935, parue au « Journal officiel » du 1er janvier 1936, dispose en son article II qu'à partir du 4 janvier 1936, le droit de brevet pour la conduite des automobiles est porté de 50 à 60 fr. En conséquence, les dossiers des candidats au permis de conduire ne seront dorénavant acceptés par les préfectures qu'à la condition d'être accompagnés d'un mandat-poste ou d'une somme en espèces de 64 fr., au lieu de 54 fr., somme demandée jusqu'à ce jour.

COMBATS DE COQS

WASQUEHAL. — La saison des coqs est ouverte à Wasquehal. Au parc Moermans-Dumoulin, 1, rue Delerue, se déroulera le concours annuel, le dimanche 19 janvier. Au parc Détailleur, rue des Villas, la série des concours du lundi va commencer incessamment et le dimanche 9 février aura lieu la grande partie annuelle contre la Belgique.

BOXE — *BOXE*

Avant le championnat du monde des poids mouche

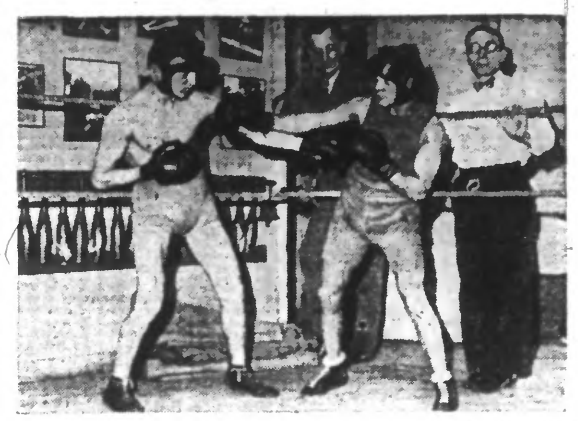

(Ph. H. Manuel)

LE ROUMAIN SANDU (*à gauche*) ENTRAINE ANGELMANN

C'est lundi soir que Kid David et Valentin Angelmann se rencontreront en un combat dont le vainqueur sera champion du monde des poids mouches. Angelmann sera-t-il le huitième boxeur français détenteur d'un titre mondial ? Nous le saurons bientôt....

Mais.. il y a un mais... Car le British Board a protesté auprès de l'I.B.V. en l'informant qu'il se refusait à reconnaître le match entre Angelmann et Kid David comme mettant en jeu le titre de champion du monde des poids mouches...

Le British Board rappelle la succession des rencontres pour le championnat depuis 1930 quand Frankie Genaro l'emportait sur Bellanger et indique que tous ces matches, jusqu'à la victoire de Benny Lynck sur Jackie Brown, ayant été disputés suivant les traditions des championnats, il considère que Benny Lynck est discutablement le champion du monde des poids mouches.

Que de discussions, autour d'un titre !

Échos de tout et de partout

FOOTBALL

Le terrain de Stade Rennais, situé en bordure de la Vilaine, actuellement en forte crue, étant impraticable, le match de Coupe Brest-C.A.P. est remis au 12 janvier.

⁂

La radio-diffusion du match Marseille-Sète sera effectuée à partir de 14 h., sur les antennes du Poste Parisien.

⁂

En ce qui concerne le changement de date de la rencontre Excelsior-Marseille, il avait tout d'abord été question, dans la lettre envoyée à ce sujet par la Fédération à l'F.R.T., du consentement pour ce faire de la 3 F.A., après entente entre les deux clubs.

Ainsi que nous l'avons dit, le club roubaisien désirait jouer le match en question le 12 janvier. Mais un télégramme de l'O.M. reçu hier matin au Stade Amedée-Prouvost, disait « l'impossibilité dans laquelle se trouvaient les Marseillais de se déplacer à Roubaix dimanche prochain, en raison d'une rencontre amicale à jouer chez eux avec First Vienna ».

Aussitôt, le téléphone marcha entre Roubaix et Strasbourg, où se trouve en ce moment M. Edfrennes, entre Roubaix et Marseille et sans doute entre Strasbourg et Paris. Tant et si bien que dans la journée, M. Moulin, le secrétaire administratif de l'Excelsior, recevait un télégramme de la Fédération l'informant que la FFFA. « exigeait » que le match E.R.T.-O.M. se dispute le 12 janvier.

...Tout est bien que finit bien! Et les Marseillaise feront avec First Vienna comme l'Excelsior avec le Hungaria de Budapest: annulation des matches amicaux prévu avec ces équipes d'Europe centrale, qui trouveront bien, d'ici au 12 janvier, de quoi occuper leur dimanche après-midi.

⁂

Si les footballeurs de profession qui défendaient la dernière saison les couleurs de l'U.S.T. se sont égaillés un peu partout, ce fut, on le sait, plus par besoin que par goût. Et certains, que nous connaissons, ne seraient pas mécontents de revenir à leurs précédentes amours. C'est le cas, en particulier, de Buirette, actuellement à Valenciennes, et que nous reverrons, sans aucun doute, dans quelques mois sous le maillot « noir et blanc », car on est persuadé que Tourcoing aura bientôt son équipe pro.

⁂

Au profit du timbre antituberculeux, un match se disputera jeudi prochain au Stade Victor-Boucquey, à Lille, qui mettra aux prises les étrangers jouant à Fives et à l'O.L. et les Français pratiquant dans ces mêmes clubs.

⁂

Raymond Braine, le fameux avant-centre belge du Sparta de Prague, douloureusement touché à la main et au coude l'autre semaine, est toujours en traitement dans un hôpital de Tchécoslovaquie. On compte qu'il sera disponible dans six semaines. Mais il ne viendra pas renforcer le C.S. Metz, comme certains l'avaient annoncé, puisque, il y a quelques mois, il a résilié un contrat de longue durée avec le Sparta.

⁂

On annonce qu'un butteur extraordinaire vient de se révéler au Brésil. Il s'agirait d'un Chinois, répondant au doux nom de Vu Pei Hu Tsi. Pour ne pas se tromper, les sportifs brésiliens l'appellent « China ». Ce qui est incontestablement moins difficile à retenir...

⁂

Buchoux, l'attaquant stéphanois qui a été suspendu pour un an par la F.F.F.A., est retourné en Suisse. Il va rejouer au Servette de Genève, paraît-il, et son ancien club n'a émis aucune opposition à la chose, bien que Buchoux ne soit pas exempt de reproches...

BOXE

Pour le nouvel an des Mexicains, le champion du monde des poids plumes, Freddie Miller, était opposé, à Mexico, au champion du Mexique des poids légers, « Baby Casanova », lequel triompha de Miller aux points en dix reprises.

L'agressivité de Casanova fit penser à un Dempsey en miniature et 30.000 spectateurs enthousiastes crièrent leur joie comme on sait le faire au Mexique !

⁂

Le bruit court — en Amérique — que, sur le désir des deux managers, le combat Joe Louis-Feldman, qui devait avoir lieu à Detroit au début de février, serait annulé.

AUTOMOBILISME

Le Circuit de la Superba, qui devait se courir à la date du 19 avril, est supprimé.

Le Rallye international automobile de San Remo, inscrit au calendrier à la date des 21 au 24 mai, est aussi supprimé.

Le XIVe Grand Circuit des Voges qui était prévu pour le 7 juin, n'aura pas lieu. ...Et voilà trois grandes épreuves supprimées !

ADMIREZ
les
PARACHUTES
801
AVIOREX
50, rue du Bois-Clichy, 50
exposés dans les avions
Au Salon de l'Aviation Légère de Lille
du 28 Décembre 1935
au 5 Janvier 1936
Notice et prix sur demande

AVIATION

La Grande Journée des Aéro-Clubs

Aujourd'hui dimanche aura lieu au Salon de l'Aviation légère, salle des Ambassadeurs, à Lille, la Journée des Aéro-Clubs du Nord de la France et du Pas-de-Calais.

Cette manifestation, qui sera présidée par M. le sénateur de la Lozère, pour les Clubs du Nord, et par M. le sénateur Delesalle, pour les Clubs du Pas-de-Calais sera très importante et comportera le programme suivant :

A 10 h. 30, assemblée générale de la Fédération des Aéro-Clubs du Nord, 18, rue de Pas, à Lille, avec la présence effective de M. Chollet, secrétaire général de la Fédération Aéronautique de France, qui sera suivie d'un déjeuner amical par souscription.

A 15 h. 30, réunion au Salon d'Aviation légère et visite des stands des Clubs de la Fédération du Nord. Présentation des stands par le président de chaque Club, qui fera l'exposé historique de son Club et un rapport sur son activité.

HIPPISME

HIER, A VINCENNES

Prix de Pontarlier (attelé, 10.000 francs, 2.250 m., 20 partants) : 1er, Knout D (Famrand); 2e, Klonklon (P. Forcinal); 3e, Kaolin V (Bouley). — Mutuel : 32.50, 11.50, 13.00, 10.00. — Tous couru.

Prix d'Issoudun (attelé, 10.000 fr., 2.825 mètres, 19 partants) : 1er, Joyeuse Corimère (Neveux); 2e, Joinville-le-Pont (P. Forcinal); 3e, Jézabel (R. Céran-Maillard). — Mutuel : 13.00, 8.00, 19.00, 13.50. — Tous couru.

Prix de Palmbœuf (monté, 15.000 francs, 2.600 m., 8 partants) : 1er, K Poulotte (R.C. Simmonard); 2e, Kébir II (Cholselet); 3e, Kerrie III (A. Marie). — Mutuel : 22.50, 8.00, 7.00, 11.50. — Tous couru.

Prix d'Orléans (attelé, 15.000 fr., 2.250 m., 10 partants) : 1er, Krakatoa (H. Masson); 2e, Kissy (R. Monsieur); 3e, Khimer (R. Céran-Maillard). — Mutuel : 19.50, 7.00, 6.50, 7.50. — Tous couru.

Prix de Lisieux (attelé, 40.000 fr., 2.600 m., 11 partants) : 1er, Harmonie (Roussel); 2e, Fanélio (Carré); 3e, Idalie B (H. Masson). — Mutuel : 43.00, 9.00, 10.50, 6.00. — Tous couru.

Prix de Courtelles (monté, 15.000 francs, 2.250 m., 11 partants) : 1er, Jacoby (Portberg); 2e, Incitatus VII (E. Marie); 3e, Itou IV (Carré). — Mutuel : 18.00, 9.00, 32.00, 11.00. — Pas couru : Insolent.

HIER, A DILBEEK

Prix du Touquet (4.000 fr., 2.200 m.) : 1er, Olanda; 2e, Ouragan; 3e, Orémia. — Non placé : Omeroourt. — Mutuel : Pesage, 11.00, 7.00, 6.00, 15.50; Pelouse, 10.50, 6.00, 7.50, 9.00.

Prix du Bois de la Dedie (3.000 fr., 2.500 mètres) : 1er, Helder; 2e, Duc Jean; 3e, Pétiche VIII. — Non placé : Kinavo. — Mutue. : Pesage, 23.00, 8.00, 7.50, 16.00; Pelouse, 27.50, 7.50, 6.50, 6.50.

Prix du Croisé-Laroche (4.000 fr., 2.500 m.) : 1er, Nadia; 2e, Meeidor; 3e, May Queen. — Non placé : Mon Paucon. — Mutuel : Pesage, 28.50, 7.00, 9.00, 7.00; Pelouse, 19.50, 7.00, 9.50, 7.50.

Prix de Lille (3.000 fr., 2.600 m.) : 1er, Calmer Emma; 2e, Elisa; 3e, Gladys. — Non placé : Mamaluck. — Mutuel : Pesage, 22.00, 7.00, 6.50, 12.50; Pelouse, 20.50, 6.00, 6.00, 16.00.

Prix de Calais (4.000 fr., 2.300 m.) : 1er, Montjoie; 2e, Marquis; 3e, Lincoln. — Non placé : Native Girl. — Mutuel : Pesage, 20.50, 8.00, 12.50, 26.50; Pelouse, 17.00, 11.00, 13.00, 22.00.

Prix des Hauts Blancs Monts (3.000 francs, 2.300 m.) : 1er, Coupe Fils; 2e, Black Gold; 3e, Gouverneur II. — Non placé : Lady Kelly. — Mutuel : Pesage, 11.00, 6.50, 8.50, 23.00; Pelouse, 15.00, 7.50, 8.50, 18.00.

Aujourd'hui dimanche, à 13 h. 30, courses à Dilbeek.

RUGBY

L'Angleterre bat la Nouvelle-Zélande

Londres, 4 janvier. — L'Angleterre a gagné le match de rugby Angleterre-Nouvelle-Zélande, par 13 à 0.

NÉCROLOGIE

CONVOIS FUNÈBRES

Aujourd'hui, dimanche 5 janvier 1936, Funérailles de :

TOURCOING

M. Louis PROUST-MOREAU

A 14 h. 30, église réformée de France, 11, rue de Metz, Tourcoing.

Les personnes qui, par erreur ou omission, n'auraient pas reçu de lettre de faire part de la mort de

Monsieur François LEJEUNE

Ancien Combattant de l'Armée d'Orient

Epoux de Dame Augusta DUPUIS

décédé à Roubaix, le 3 janvier 1936, dans sa 55me année, sont priées de considérer le présent avis comme une invitation à assister aux Convois et Service solennels qui auront lieu le lundi 6 janvier 1936, à 9 heures, en l'église St-Jean-Baptiste, sa paroisse.

L'assemblée à la sacristie, à 8 h. 45.

Les condoléances seront reçues à la sortie de l'église. N1932

On nous prie d'annoncer la mort de

Monsieur Fernand DEBEURME

Ancien Combattant de l'armée d'Orient
Décoré de la Croix de guerre grecque et de la Médaille de Serbie

pieusement décédé à Tourcoing, le 2 janvier 1936, dans sa 50e année. Ses funérailles auront lieu le lundi 6 janvier, à 9 heures, en l'église Saint-Eloi (Blanc-Seau). Assemblée à la maison mortuaire, 4 et 6, rue du Fresnoy, Tourcoing, à 8 h. 45.

De la part de Madame Fernand Debeurme-Bretin et ses filles ; de M. et Mme Henri Debeurme-Spriet et leur famille ; de M. et Mme Paul Debeurme-Leveugle et leur famille, de Mlle Jeanne Debeurme et de toute la famille

Cet avis tient lieu de faire-part.

L. Debeurme, décors funèbres, Wve. 14247

Vous êtes prié d'assister aux Convoi et Salut solennels de

Madame veuve Léon ROLAND
née Marie-Rose BONNET
dite « Maman Rosette »

pieusement décédée à Roubaix le 3 janvier 1936 dans sa 85me année, lesquels auront lieu le lundi 6 janvier, à 14 h. 30, en l'église du Sacré-Cœur, sa paroisse.

Assemblée à la maison mortuaire, 18, rue du Caire, à 14 h. 15.

De la part de Mlles Roland; M. et Mme Roland-Cras; M. et Mme Roland-Chabrat et leur fille; M. et Mme Lefebvre-Roland et leurs filles; La famille Bonnet et toute la famille.

Il ne sera pas envoyé de faire-part le présent avis en tenant lieu. 0d

Mme Carton-Dumortier et sa famille, vous font part du décès de :

Monsieur Léonard CARTON

décédé à Halluin, le 4 janvier 1936.

Les funérailles auront lieu mardi 7 janvier 1936, à 10 heures.

L'assemblée à la maison mortuaire, 41, rue Gustave-Desmettre, à Halluin.

REMERCIEMENTS ET OBITS

Aujourd'hui dimanche 5 janvier 1936, Obits pour:

TOURCOING

Monsieur Hubert BERNARD
A 8 h. 30, église Notre-Dame de la Marlière.

Mademoiselle Hortense ROUSSEL
A 7 h. 30, église Saint-Louis.

RONCQ

Mme Ernest GHEEVAERT-CARTON
A 9 heures, église Saint-Piat.

Mme Emile Cormorant-Roland et toute la famille, très touchées des marques de sympathie qui leur ont été témoignées à la suite du décès de

M. Emile-Daniel CORMORANT
Maître-Relieur

adressent leurs sincères remerciements aux personnes qui ont assisté aux funérailles ou qui, empêchées, leur ont exprimé leurs sentiments de condoléances. N1933

Vous êtes prié d'assister à l'Obit du anniversaire qui sera célébré en l'église Saint-Michel, à Roubaix, le 6 janvier 1936, à 9 h. 30, pour le repos de l'âme de

Madame Achille RAEPZAEDT
née Adéline LEQUENNE

décédée à Roubaix, le 30 décembre 1934, dans sa 69e année.

De la part de :
M. Achille Raepzaedt, son époux ;
M. et Mme G. Raepzaedt-Foures et leur fille,
M. et Mme J. Spriet-Raepzaedt et leurs enfants, ses enfants et petits-enfants,
Et toute la famille. N1911

La famille Meulebrouck-Roussel, très touchée des marques de sympathie qu'elle a reçues à la suite du décès de

Monsieur Jules MEULEBROUCK
Maraîcher

adresse ses sincères remerciements aux nombreuses personnes qui ont assisté aux funérailles ou qui, regrettant de ne pouvoir y assister, ont exprimé leurs sentiments de condoléances, et rappelle que l'Obit du mois sera célébré le lundi 6 janvier, à 9 h. 30, en l'église Saint-Germain, à Mouvaux. 14259d

Une Messe anniversaire sera célébrée en l'église Saint-Martin, le lundi 6 janvier, à 8 heures, pour le repos de l'âme de

Monsieur Roger SCHERPEREEL

De la part de M. et Mme Scherpereel-Frémont et leurs enfants. 225d

M. Ernest Gheerart, son époux ; M. Albert Gheerart, son fils, et toute la famille, remercient les personnes qui ont assisté aux funérailles de

Madame Ernest GHEERAERT
Née Pauline CARTON

ou qui, empêchées, ont exprimé leurs sentiments de condoléances. Ils vous prient d'assister à l'Obit du mois, lequel aura lieu le lundi 6 janvier, à 9 heures, en l'église Saint-Piat, à Roncq. N1935d

Mme Oscar Delereux-Drouffe ;
M. Oscar Delereux, en religion Frère Ferdinand-Maurice ;
M. et Mme Delereux-Tiberghien ;
M. et Mme Vandepeutte-Delereux,
très touchés des marques de sympathie qu'ils ont reçues à la suite du décès de

Monsieur Oscar DELEREUX

adressent leurs sincères remerciements aux nombreuses personnes qui ont assisté aux funérailles ou qui, regrettant de ne pouvoir y assister, ont exprimé leurs sentiments de condoléances. N1934d

M. et Mme Charles Delreux-Christiaen et leurs enfants ;
M. et Mme Adhémar Delreux-Debucquoy et leurs enfants,
très touchés des marques de sympathie reçues à la suite du décès de leur mère et grand'mère,

Mme Ve Achille DELREUX
Née Marie HUBERT

adressent leurs sincères remerciements aux personnes qui ont assisté aux funérailles ou qui ont exprimé leurs sentiments de condoléances. 277d

Mme Louis Urlicie-Picavet, son épouse ;
M. Achille Urlicie-Delgatte, son fils ;
Toute la famille et ses amis personnels,
très sensibles aux nombreuses marques de sympathie qui leur ont été témoignées à la suite du décès de

Monsieur Louis URLICIE

adressent leurs sincères remerciements à tous et les prient d'assister à l'Obit du Mois qui sera célébré le jeudi 9 janvier, à 9 heures, en l'église Saint-Christophe, à Tourcoing. 75221

Feuilleton du « Journal de Roubaix » du dimanche 5 janvier 1936. — N° 32.

Enfin, sur de nouvelles instances, on m'écrivit qu'on ne connaissait absolument aucun parent au baron de Plausen, qu'il ne possédait aucune propriété dans le pays, et que sa fille avait été mariée à un Français dont on ignorait la résidence, et dont on m'envoyait le nom tellement défiguré qu'il me fut impossible de rien deviner.

» A ce moment, nous recevions l'ordre de nous replier sur le Mein ; je m'étais attaché à l'enfant, je proposai à sa bonne de me suivre, m'engageant sur l'honneur à traiter la petite orpheline comme ma propre fille.

» Cette promesse, vous voyez que je l'ai tenue, et ne m'en remercies pas, je n'ai aucun mérite ; ses innocentes caresses, sa grâce enfantine, ont été dans bien des circonstances ma seule consolation.

» Je vous ai raconté ma vie, vous savez que j'ai juré de rester fidèle à l'amour de celle que j'avais espéré sauver de la hache révolutionnaire, et dont j'ai vu couler le sang sur l'échafaud ; mais quelles que soient les tortures que le cœur humain ait subies, quel que soit le martyre qu'il ait enduré, il n'est jamais assez complètement desséché pour ne pas sentir encore par instants le besoin d'aimer, et d'aimer quand même ; pour moi, c'est sur ce petit être innocent que j'ai reporté toutes les puissances aimantes de mon âme...

» J'avais rêvé de la voir grandir près de moi, plus tard j'aurais cherché à lui procurer l'appui d'un bras solide et d'un cœur loyal... si se dois vivre assez longtemps, j'aurais vu ses enfants, que j'aurais appelé mes petits-enfants... je les aurais vus grandir à leur tour... et un jour elle m'aurait fermé les yeux... Mais le ciel en a décidé autrement...

» Le bonheur, je suis destiné à l'entrevoir toujours, sans jamais pouvoir l'atteindre... vous venez de retrouver votre enfant; elle, l'orpheline, la petite fille recueillie mourante au fond d'un ravin, elle va retrouver une famille et moi..., pauvre médecin de village, j'useral ce qui me reste de vie à soigner les malheureux, puis quand viendra la vieillesse, je resterai seul à attendre la mort, seul avec mes souvenirs, seul avec mes joies perdues... »

Sa tête retomba sur sa poitrine, et deux larmes roulèrent silencieusement le long de ses joues... Il sentit alors l'étreinte d'une main amie qui serrait la sienne.

— Mounot, lui dit le comte, Mounot, mon ami, pardonnez-moi, je ne sais que vous dire, et ma joie égoïste ne sait pas trouver de paroles pour consoler