

BOURSE DE PARIS DU SAMEDI 4 JANVIER 1936

BOURSE DE LILLE du samedi 4 janvier 1936

Table of Lille stock market prices including various shares and bonds.

Nouvelles économiques

L'ouverture à Bordeaux d'un centre de formation professionnelle des chômeurs. Un centre de formation professionnelle...

La rayonne en 1935

On estime la production mondiale de la rayonne artificielle à 1.087.600.000 lbs contre 820.623.000 lbs en 1934. Les Etats-Unis ont produit 222 millions de lbs (100.000 tonnes)...

RENSEIGNEMENTS COMMERCIAUX

Les marchés à terme de laines. LAINES PEIGNEES - TYPE UNIQUE. Quant. Mois Payé du Jour Préc.

Main Paris stock market table with columns for Valeurs, Cours, and various indices.

Table for Chemins de Fer (Railways) listing various lines and their prices.

Table for Ville de Paris (City of Paris) listing various municipal bonds and securities.

Table for Cote des Changes (Exchange Rates) listing rates for various international locations.

Table for Cote des Cotons (Cotton Prices) listing prices for different cotton grades.

Table for Cote des Laines (Wool Prices) listing prices for various wool types.

Table for Cote des Sucres (Sugar Prices) listing prices for different sugar grades.

Table for Cote des Huiles (Oil Prices) listing prices for various oil products.

Table for Cote des Matières (Raw Materials) listing prices for various industrial raw materials.

Table for Cote des Produits Chimiques (Chemical Products) listing prices for various chemical goods.

REVENUE COMMERCIAUX

Les services postaux aériens de la Compagnie Air-France. Jours et heures limites de dépôt des correspondances avion à Lille, Roubaix et Tourcoing...

REVENUE COMMERCIAUX

Les services postaux aériens de la Compagnie Air-France. Jours et heures limites de dépôt des correspondances avion à Lille, Roubaix et Tourcoing...

Conditionnements. CONDITIONS PUBLIQUES DES MATIERES TEXTILES DE ROUBAIX. - Mouvement de la demande...

Conditionnements. CONDITIONS PUBLIQUES DES MATIERES TEXTILES DE ROUBAIX. - Mouvement de la demande...

Conditionnements. CONDITIONS PUBLIQUES DES MATIERES TEXTILES DE ROUBAIX. - Mouvement de la demande...

Conditionnements. CONDITIONS PUBLIQUES DES MATIERES TEXTILES DE ROUBAIX. - Mouvement de la demande...

Conditionnements. CONDITIONS PUBLIQUES DES MATIERES TEXTILES DE ROUBAIX. - Mouvement de la demande...

Conditionnements. CONDITIONS PUBLIQUES DES MATIERES TEXTILES DE ROUBAIX. - Mouvement de la demande...

Conditionnements. CONDITIONS PUBLIQUES DES MATIERES TEXTILES DE ROUBAIX. - Mouvement de la demande...

Conditionnements. CONDITIONS PUBLIQUES DES MATIERES TEXTILES DE ROUBAIX. - Mouvement de la demande...

Conditionnements. CONDITIONS PUBLIQUES DES MATIERES TEXTILES DE ROUBAIX. - Mouvement de la demande...

Conditionnements. CONDITIONS PUBLIQUES DES MATIERES TEXTILES DE ROUBAIX. - Mouvement de la demande...

Conditionnements. CONDITIONS PUBLIQUES DES MATIERES TEXTILES DE ROUBAIX. - Mouvement de la demande...

Conditionnements. CONDITIONS PUBLIQUES DES MATIERES TEXTILES DE ROUBAIX. - Mouvement de la demande...

Conditionnements. CONDITIONS PUBLIQUES DES MATIERES TEXTILES DE ROUBAIX. - Mouvement de la demande...

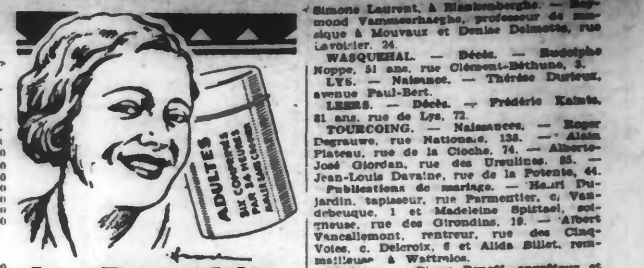

La Bronchite sans complications

Elle a le sagesse de la traiter sans tarder pour empêcher de devenir chronique. Elle savait bien comment Bronchites, Toux, Rhumes, Grippe peuvent être guéris en un rien de temps...

Comprimés Broncodyl

Composés de codéine, acétyl, terpène et triméthylxanthine, ils exercent simultanément une triple action: ils mettent les bronches au repos...

ETATS-CIVILS

ROUBAIX. - Naissances. - Daniel Appel, rue Bernard, 25. e. Bernard, 25. e. Vignas Delannoy, rue de la Chapelle, 10. e. Gustave...

Capitales

Capitales. - Paris, 4 janvier. - Clôture. - Tendance soutenue. - Disponibles: cotons, 71,90; courants, 79,25; 74,50; 74,50; 84,75; 3 de février, 84,75; 3 de mars, 87,25; 3 d'avril, 89,25; 3 de mai, 90,25; 3 de juin, 91,25.

LA FILLE DU SCAPHANDRIER

Chacun de vous sait, poursuivit le correspondant de guerre s'adressant à l'auditoire, que le soir où on le trouva assassiné devant sa porte. Jérôme Richelieu était sorti seul avec cet homme. Mais ce que vous ne savez peut-être pas, c'est qu'un jour où elle se trouvait seule seule, elle fut surprise par un étranger qui lui fit des avances...

Les pêcheurs, entourant Marius Pipeyron

Les pêcheurs, entourant Marius Pipeyron, attendaient dans le port de Lille. Jérôme Richelieu, journaliste, s'adressait à eux. 'Vous savez, dit-il, que le soir où on le trouva assassiné devant sa porte, Jérôme Richelieu était sorti seul avec cet homme. Mais ce que vous ne savez peut-être pas, c'est qu'un jour où elle se trouvait seule seule, elle fut surprise par un étranger qui lui fit des avances...

Commandites Prêts Associations

Commandites Prêts Associations. - Commanditaires: 20 à 30.000 fr. ou demandé pour extension. - Prêts: 20 à 30.000 fr. ou demandé pour extension.

Cessions

Cessions. - Cabinet A.B. Desprat: Receveur de Rent. 31 bis, rue de la Gare, à Roubaix. - Centre Tourcoing: Recherche maison usage commerce. Ecr. B.O. Usal, 142764.

Pour Ouverture

Pour Ouverture. - Son Estaminet prochainement rue de la Gare, 31 bis, Roubaix. - Commerce: ou pas-à-porte à céder par prix. 34, rue Mouvaux, 84.

Calé-Tabac-Hôtel

Calé-Tabac-Hôtel. - Beau magasin à louer ou à acheter. - Vente Publique: à la requête de J. Garnot, avocat à Bruges, poursuivant la faillite de 'Kekeland' & Co.

Immeubles à Vendre

Immeubles à Vendre. - Etudes des Notaires SNOECK, Thiel et Henri VAN CAILLIE, à Bruges. - Vente Publique: à la requête de J. Garnot, avocat à Bruges, poursuivant la faillite de 'Kekeland' & Co.

Commandites Prêts Associations

Commandites Prêts Associations. - Commanditaires: 20 à 30.000 fr. ou demandé pour extension. - Prêts: 20 à 30.000 fr. ou demandé pour extension.

Cessions

Cessions. - Cabinet A.B. Desprat: Receveur de Rent. 31 bis, rue de la Gare, à Roubaix. - Centre Tourcoing: Recherche maison usage commerce. Ecr. B.O. Usal, 142764.

Pour Ouverture

Pour Ouverture. - Son Estaminet prochainement rue de la Gare, 31 bis, Roubaix. - Commerce: ou pas-à-porte à céder par prix. 34, rue Mouvaux, 84.

Calé-Tabac-Hôtel

Calé-Tabac-Hôtel. - Beau magasin à louer ou à acheter. - Vente Publique: à la requête de J. Garnot, avocat à Bruges, poursuivant la faillite de 'Kekeland' & Co.

Immeubles à Vendre

Immeubles à Vendre. - Etudes des Notaires SNOECK, Thiel et Henri VAN CAILLIE, à Bruges. - Vente Publique: à la requête de J. Garnot, avocat à Bruges, poursuivant la faillite de 'Kekeland' & Co.

BELLE FERME

BELLE FERME. - BELLE FERME de 40 hectares de Paris-Nord, à vendre 400.000 francs. - A VENDRE: Belle maison ouvrière avec jardin. 31 bis, rue de la Gare, à Roubaix.

BELLE MAISON

BELLE MAISON. - Belle maison à vendre. - Carrelages: avec ou sans pose. - Immeubles à Louer: Bel appartement bien situé.

BELLE FERME

BELLE FERME. - BELLE FERME de 40 hectares de Paris-Nord, à vendre 400.000 francs. - A VENDRE: Belle maison ouvrière avec jardin. 31 bis, rue de la Gare, à Roubaix.

BELLE MAISON

BELLE MAISON. - Belle maison à vendre. - Carrelages: avec ou sans pose. - Immeubles à Louer: Bel appartement bien situé.

Rêve de fiancée en un cœur, une chaumière Une armoire remplie de "Linge Landauer"

Le Linge Landauer est resté depuis plus d'un demi-siècle.

ROUBAIX - 18, rue du Vieux-Abreuvoir