RÈGLES DOULOUREUSES

Seul médicament complet
à base d'**Hormones** et de **Plantes**

FEMOSYL

Régularise la vie intime de la Femme
Calme les douleurs

Les époques irrégulières et douloureuses sont dûes à un manque d'hormones (secrétions ovariennes). Le Fémosyl, en apportant aux ovaires ces hormones qui lui manquent, supprime douleurs et irrégularités. Des milliers de femmes doivent au Fémosyl d'avoir retrouvé une vie normale. Si vous souffrez de règles douloureuses, essayez Fémosyl. Son action est efficace et durable. C'est que Fémosyl n'est pas seulement un calmant, c'est un remède complet à base de plantes et d'hormones, la meilleure Cure de Santé féminine.

EFFICIA
Toutes Pharmacies
La boîte : 14 francs

BON GRATUIT
pour l'envoi de la brochure illustrée "LA VIE INTIME DE LA FEMME", adressée sur demande
Lab. Pharmaceutiques EFFICIA, Serv. C.5 36 bis, r. Guersant, PARIS (17e)

Pub. STORA

exigez la de votre revendeur.

Ets DESMET
CONCESSIONNAIRE EXCLUSIF
222 à 226 rue Solférino. LILLE

Les Meubles de qualité

s'achètent aux ATELIERS D'ART **A. DE BEYNE**

Ébéniste-Décorateur — Spécialisé depuis 30 ans

SA FABRICATION EST D'UNE SOLIDITÉ ET D'UN FINI INCOMPARABLES

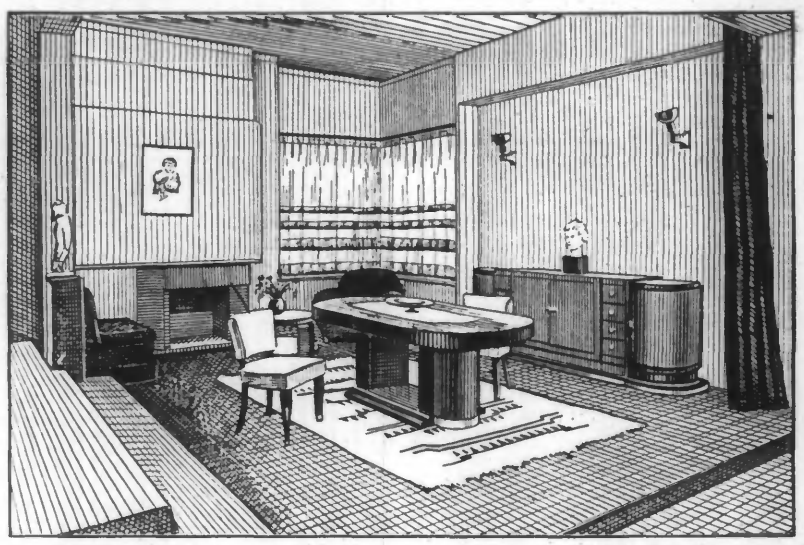

Une visite s'impose au **86, Grande-Rue, ROUBAIX**

ALMANACHS

commence aujourd'hui
pour tout achat
à partir de
cinq francs

(spécialités réglementées et eaux minérales exceptées)

PHARMACIE DES PRODUITS
CORBEAUX
11, Rue de Lannoy - ROUBAIX

Etude de Me GODRON, Docteur en droit, Avoué à Lille

Vente de biens de mineurs PRINGUAY

VILLE DE ROUBAIX

Article premier. — Rue de Denain, 150

MAISON à usage de Commerce

Article deuxième. — Rue de Denain, 148

TERRAIN de 97 m² 15 dm²

avec grand'porte et hangar
LIBRES D'OCCUPATION

A VENDRE

L'adjudication aura lieu le MERCREDI 22 JANVIER 1936, à 13 heures 1/4, à l'audience publique des criées du Tribunal Civil de Lille, au Palais de Justice de ladite ville.
(Les enchères ne seront reçues que par ministère d'avoués)

MISES A PRIX
Article 1er : 40.000 fr. — Article 2me : 7.500 fr.

S'adresser pour tous renseignements :
1° Au Greffe du Tribunal civil de Lille, au Palais de Justice de ladite ville où est déposé le cahier des charges ;
2° A Me GODRON, Docteur en droit, Avoué poursuivant la vente, demeurant à Lille, 9, rue de Puébla. 82507d

Etude de Me LEGRAND, notaire à ROUEN, 33, rue Thiers (successeur de Me YSNEL, son beau-père)

A Vendre à l'amiable à la Houssaye-Béranger
MAISON BOURGEOISE et BELLE FERME
ENVIRON 20 HECTARES

S'adresser pour renseignements et visiter à Me LEGRAND, notaire, et pour traiter à MM. BEER et Fils, 148, boulevard Malesherbes, PARIS. 82133

CESSIONS

Premier avis

Par s.s.p. du 27-12-1935, enregistré à Tg le 3-1-1936, f° .. n° 1146, M. RAPPEZ Robert a vendu le pas-de-porte, 10, rue de la Croix-Rouge, à Tg, à M. VERSHULST Raymond. — Oppositions, 10, rue de la Croix-Rouge, à Tg. 75220

Victor COTTIGNIES
Receveur de Loyers
Expert
Membre de la Chambre Syndicale des Agents Immobiliers de France
Maison fondée en 1865
Gde-Rue, 65 bis, ROUBAIX
Téléphone : 366.40

Suivant acte s.s.p. en date du 20/12/1935 enregistré à Tg le 31/12/1935 f° 29 c. 13 il appert que M. Alphonse CREPEL a cédé à M. Albert DONS et Madame née Albertine KINT, son épouse autorisée, demeurant ensemble à Tourcoing, rue des Cinq-Voies, Propriété Balerdz, n° 11 le fonds de commerce d'Epicerie qu'il exploite à Tourcoing rue des Cinq-Voies, n° 217. Oppositions au siège du fonds cédé et chez Victor COTTIGNIES. Paru au B.O. le 1er janvier 1936. 665

Cabinet R. BRAYE
Commis-Greffier
de Justice de Paix
23, rue des Fabricants, à Rx

Premier avis

Suivant acte s.s.p. en date à Roubaix du 30 décembre 1935, enregistré même ville le 4 janvier 1936, folio 15, n° 5, Mme Vve DUTILLEUL, née LEKENS Louise, cède à Mme VERGONJANNE, née REYNIER Amélie, le fonds de commerce de débit de boissons qu'elle exploite à Roubaix, 11, place du Trichon. Oppositions s'il y a lieu dans les dix jours du second avis, au siège du fonds cédé. 682

Gustave BOSSUT
Cessions, Tarif des Syndicats commerciaux détaillants de Roubaix et Cantons
63, rue Négrier, Wattrelos et 10, place de la Liberté, Rx

Première insertion

Par s.s.p. en date du 31 décembre 1935, enregistré à Roubaix, le 2 janvier 1936, f° 14, n° 9, Monsieur VANDENABELLE Hector cède et vend à Monsieur COUSIN Pierre, son fonds de commerce de boulangerie qu'il exploite à Roubaix, 233, rue des Longues-Haies. Oppositions dans les 10 jours de la 2e insertion au siège du fonds cédé, au nom de M. Vandenabelle Hector. 680

—o—

Gustave BOSSUT
Par s.s.p. en date du 27 décembre 1935, enregistré à Roubaix le 30 décembre 1935, f° 13, n° 9 verso, Monsieur VAN DE WIELE-DEMEY cède et vend à Monsieur LOTH-LAMARQUE, son fonds d'estaminet qu'il exploite à Wasquehal, 2, rue Voltaire. Oppositions dans les 10 jours de la 2e insertion chez M. Gustave BOSSUT, 10, place de la Liberté, Roubaix. 683

Tél. 337.09 (Sacré-Cœur) **J. BAERT**
44, rue Galvani, ROUBAIX

Premier avis

Par acte s.s.p. enregistré à Roubaix le 3 janvier 1936, f° 16, n° 3, M. Georges VANMEENEN a cédé à Madame veuve POLLET - LEFEBVRE, son fonds d'épicerie-buvette sis à Wasquehal, 27, avenue de la Victoire, où les oppositions seront reçues. 681

Clientèle Moutarde
à céder avec ou sans auto. Adresse au Journal. 14270

Electricité - T.S.F.
à céder cause décès 10.000 fr. Bon rapport. Ecr. M.O. Jal. 9d

ESTAMINETS
à louer et à céder à Roubaix avec et sans reprise S'ad. 158 rue des Carliers Tg 13832

AGENCE FRANCO-BELGE
16, Contour St-Martin à Rx.
CESSION. - 2e Avis

Par acte s.s.p. en date du 23 décembre 1935, enregistré à Roubaix le 24 décembre 1935, vol A, folio 10, n° 3, M. Albert HECHT a cédé à M. Louis ALLARD, demeurant à Touffiers, rue des Jardins, n° 2 le fonds de commerce d'Estaminet, « A la Botte de Courtrai » sis à Roubaix, rue du Fontenoy, n° 53. Oppositions reçues à l'AGENCE FRANCO-BELGE, dans les dix jours qui suivront le deuxième avis. Paru au B.O. le 1er janvier 1936. 664

Centre agricole
Face établissement important
Café-Tabacs
LIBRE DE FOURNISSEURS
Fait 70.000 en buvette
Loyer et frais généraux insignifiants
Prix : 65.000 francs
AGNUS PERE
31, rue Faidherbe, Lille. 506d

A CEDER A BRUGES
Hôtel-Café-Restaurant
Cause double emploi, plein centre, bel établissement tout moderne, clientèle touristes français, gros chiffre par c° comptabilité. Situation avenir pour ménage 3 personnes. On traite avec 60.000 fr. franc. On donnerait facilités et sérieuses garanties. Long bail. Libre 1er avril prochain. Ecr. L. Quiévrin, Agence en Douane, à MENIN.

OSTENDE
A céder urgent fabrique parfumerie, magasin détail maison de rapport à bail Occasion unique. Prix modéré. — Ecr. O.Z.R.T. journal. 82435

BEAU CAFE
A CEDER, bien situé libre de tous fournisseurs. S'dir. 103, r de Lille Menin 75172

OCCASION
Boucherie
500 bœuf, 150 veau, 1 mouton, 2 porcs
TOUT A L'ETAL
Emplacement de 1er ordre
Loyer 2.400
Bon matériel. Frigidaire
Avec 15.000 fr. cpt
Grand choix de boucheries. Toutes régions. Envoi liste franco sur simple demande.
AGNUS PERE
31, rue Faidherbe, Lille. 505d

IMMEUBLES A VENDRE

Etude de Me DEGOUY, avoué à Lille, 28, rue Basse

Vente sur publications MEURISSE

A VENDRE
le 22 JANVIER 1936, à 13 h. 15 au Tribunal Civil de Lille
MAISONS
sises à CROIX, 12, rue de Lille, 1 et 3, rue de l'Ouest, et à FLERS-BRECQ, 38, rue de Wasquehal.
MISES A PRIX : 1re maison : 60.000 fr. ; 2e et 3e : 10.000 fr. ; 4e : 60.000 fr.
Enchères par ministère d'avoué
Se renseigner : Au Greffe du Tribunal Civil de Lille ; à Me CATELLE, agréé, 50, rue d'Inkermann à Roubaix ; à Me DEGOUY, avoué à Lille. 82502

A VENDRE
Petite Maison Libre
85, rue de Gand, Tg 75238.1

A VENDRE
belle petite maison de commerce, 14, rue Decrême, Roubaix. S'adresser l'après-midi : 163, rue Pellart, Roubaix. 205d

A Vendre Bas Prix
atelier 8 m. sur 8 m. avec force motrice, éclairage, cave, pour garage, grande porte 5m ouverture. Adr. journal. 238d

A vendre Tourcoing
MAISON BOURGEOISE bon état, 7 pièces, cave, grenier, eau gaz électricité, jardin. — Faire offres Me DEBOSQUE, notaire à Tourcoing. 4739

ASSÈCHEMENT
garanti dix ans de cartes humidées. Assèchement spécial murs humides. Curage et réparation citernes, fosses d'aisance, réservoirs, bassins. MAÇONNERIE, CIMENTAGE. S'adr. à M. Deplechin, 13, avenue Edison, Blanc-Seau, Tg. 56622

IMMEUBLES A LOUER

Cause départ forcé
Belle Maison frontière belge, garage, jardin, tout confort. Prix très raisonnable pr argent belge à louer. Visible de 14 à 16 h., 11, Contour Eglise St-Vaast, MENIN. 14269

Maison de Commerce
A LOUER ou 12, rue de la Gare, à ROUBAIX 45154

JEUNE MENAGE
cherche maison en rue dans Roubaix. Loyer jusque 125 fr. Solvabilité garantie. — Ecrire init. N.O., au journal. 14292.1

Maison de Commerce
libre de suite, à louer sans pas-de-porte, grandes pièces, vitrines modernes. Prix : 250 fr. par mois. Située rue du Crétinier, face Stade Amédée-Prouvost. — S'adresser : 29 rue du Chemin-de-Fer, Roubaix. 14266d

BELLE MAISON, porte cochère et grand atelier. S'adr. : 39, rue Parmentier, Rx (10 à 15 h.) 14284.1

VENTES DIVERSES

Etudes de Me Paul FONTAINE docteur en droit, notaire à Roubaix, et de Me Jacques GODRON, docteur en droit, avoué à Lille.

LICITATION VANDENBERGHE

Ville de Roubaix
ARTICLE 1
17, rue Marie et Pierre Curie (ancienne rue Lemire)
Parcelle de Terrain
de 252 mètres carrés
avec BARAQUEMENT et MAGASIN à usage de commerce de charbons
ARTICLE 2 : UN
Fonds de Commerce de Charbons
exploité dans ledit immeuble
A VENDRE
le LUNDI 20 JANVIER 1936, à 14 heures, en l'étude et par le ministère de Me FONTAINE notaire à Roubaix, 25, rue Sarrail.
MISES A PRIX
Article premier .. 10.000 fr.
Article deuxième .. 10.000 fr.
S'adresser pour tous renseignements :
1° A Me Paul FONTAINE, docteur en droit, notaire à Roubaix, rue Sarrail, n° 25, dépositaire du cahier des charges ;
2° A Me Jacques GODRON, docteur en droit, avoué poursuivant la vente, demeurant à Lille, rue de Puébla n° 9. 82501d

DEMANDES D'EMPLOI

HOMME, 28 ans
très sérieux, bonne instruction, tous permis, toute main, libre tous matins même dimanche et au besoin 1 ou 2 jours par semaine, recherche occupation. Ecr. H.X.X. Jnal. 75196

COUPEUSE
connaissant couture cherche place. Ecrire init. O.B.B. au bureau du journal. 75239d

Femme de Ménage
Jeune femme, active, cherche emploi femme de ménage. - Ecr. C.A.D.E journal. 82510d

Femme de Ménage
Forte femme pour lessive et nettoyage demande journées. Bonnes références. S'M. Mouquet, rue des Villas, Fort Pouchin, 22, 2e rangée Tourcoing (Blanc-Seau). 82504d

BONNE LESSIVEUSE demande journées. S'adresser 120, rue du Fils, Rx. 14289d

OFFRES D'EMPLOI

Gros gains. Nouveauté sportive. Agents demandés sans déplacement. Très sérieux. — Bériel, ingénieur P., 52, rue Chevreul, LYON. 45439

Bonnes Peseuses
sont demandées. Filature Roubaisienne, 90, rue du Collège, à Roubaix. 82504d

EMPLOYE
très apte à correspondance clientèle, demandé par importante firme Tourcoing. Ecrire avec références sous initiales M.Z.Z., au journal. 75237d

VINS
Viticulteur du Roussillon cherche représentant ou dépositaire actif, pour écouler sa récolte. Ecrire : M. Joachim Bigorre, propriétaire, à Thuir (Pyrénées-Orientales). 82509d

BOUCHER
demande apprenti 14 à 15 ans, présenté par ses parents. — Adresse au journal. 75203d

CHARCUTERIE
7, rue Esquermoise, 7, LILLE
DEMANDE VENDEUSE
au courant. 4735

VOYAGEUR
actif, visitant clientèle tailleurs est demandé par maison de draperies et doublures pour régions Nord et Pas de Calais. Commissions et indemnité de route. Ecrire E.O bureau du journal. 14283

Chef de Fabrication
35/40 ans, marié, actif, ayant connaissances complètes en matières, compositions, fabrication et ventes de tous fils est recherché par importante filature de laines peignées de la place. Ecrire avec références et prétentions aux initiales M.N.N. au bureau du journal. 75212

Filature de Coton
ETIRAGEUSES, ENCAISSEUSES, BAMBROCHEUSES sont demandées. Filature de l'Eveule, rue Heilmann, Rx. 82478

TISSERANDS et TISSERANDES
sont demandés chez Henri Prouvost, 43, rue du Nouveau-Monde à Roubaix.

Bonne à tout faire
pour jeune ménage est demandée. Sérieuses références exigées. Bonduelle, 8, boulevard de Paris, Roubaix. 142gd

Servante-Cuisinière
pour dame seule est demandée pour Roubaix. Pas de lessive. Très bons gages. Se présenter de 9 h. à midi et de 14 h. à 19 h. : « Aux Travailleurs », 32, Grande-Rue, Rx 14294d

REPASSEUSE
demandée mardis après-midi 148, rue du Coq-Français, Rx 82511d

ON DEMANDE UNE
CUISINIERE
pour faire l'intérim. Se présenter Préventorium Mutualiste Les Petits Lits Bleus (Capreau) Wasquehal. 82457

Femme de Chambre
sérieuse, connaissant service table, couture, aimant enfants demandée. Références exigées. Ecrire C.O. journal 14276

ENSEIGNEMENT

DAME PROFESSEUR
libre le matin donnerait leçons toutes classes primaires. Ecrire D.O. au journal. 14282

MATERIEL INDUSTRIEL

TOURS
modernes de 1 m., 1 m. 500 et 3 m. 500 E.P. Tours à décolleter et tours révolver mécaniques 12, 15 et 20 m/m. Refouleuse. Machines à bois. Pendule de pointage « Lambert ». — DELEBECQUE, 171, Grande-Rue, Roubaix. 82430

Les Ets JANSOONE
65, r. de l'Alma, Rx. T. 364.39
spécialisés dans les machines à couper, à relier, à agrafer, scellés, attaches, œillets, etc., peuvent fournir des ciseaux à couper et cranter et faire tous affutages de lames et ciseaux. Catalogue franco sur demande

45445

Animaux divers Voitures

COLOMBOPHILES

Gagnez les fortes sommes
Voulez-vous ne plus vous apercevoir de la crise en gagnant énormément d'argent avec vos pigeons la saison prochaine? La feuille de renseignements gratuite n° 103 que vous demanderez à l'Ecole Colombophile Belge de Jemeppe s/Meuse (Belgique), vous donnera toutes les indications nécessaires. Plus tard vous n'aurez qu'à vous féliciter d'avoir suivi ces conseils qui valent de l'or.

TRAVAIL FACILE
A FAIRE CHEZ SOI
Beaux profits assurés
à ceux qui élèveront des poulets en suivant strictement les précieux conseils donnés par LE CONSEILLER DE L'AVICULTEUR gros volume de 800 pages, vendu 25 fr au lieu de 45 fr LIBRAIRIE MENDIEVEL, 21 rue du Vieil Abreuvoir, Roubaix LIBRAIRIE LEMAIRE, Grande-Place à Tourcoing. LIBRAIRIE DU GAZON D'EAU, Grande-Rue à Roubaix. 45367

T. S. F.

Secteur 6 L. 1936
valeur 2.250 fr. à vendre 750. Superbe PIANO acajou NEUF, 50, rue Boilly, car A, Tg. 82483

SARADIO T.S.F.
Mieux à prix égal
Garantie sans concurrence
1, rue Anat.-France, Lille 3290d

CYCLES ET AUTOS

FORD 19 CV
1930 4 portes, prix intéressant 105, Bd Victor-Hugo, LILLE 82417

Camion FORD
1.500 kgs, modèle 1929, à vendre d'occasion cause insuffisance ; très bon état mécanique ; toute confiance. 23, rue de Bapaume, LILLE. 824 1

C. I. 6 CV N.N.
en état de marche, à vendre bas prix 78, r Magenta, Tg d 75240

Réelle OCCASION. Vélo hommes 1re marque, pas servi, bas prix 12, rue de l'Ouest, Rx. 45436d

Beau Choix Occasions
TOURISME et UTILITAIRES
TOUTES MARQUES
Ets MATHON
Rue de Lille, Tourcoing. 45449

Housses pour Autos
4 places à partir de 750 fr toutes garnitures int. et extér. Remise à neuf dessus. 150 fr.
COUVRE-RADIATEURS
L. DEMEESMAN
7, rue Louis-Dupire, Roubaix (près place Faidherbe) 45040

Plusieurs Camions
2 et 3 tonnes FORD et RENAULT à vendre ou ridelles à vendre. Conditions de paiement 105, Bd V. Hugo, LILLE 45373

Votre pancarte « Vélo à vendre d'occasion » vous attirera moins de demandes en un mois, qu'une petite annonce dans le « Journal de Roubaix » en un jour.

Prendre adresse
aux
Bureaux du Journal

Nous insistons auprès de ceux de nos lecteurs qui ne peuvent faire prendre facilement les adresses des annonces portant la mention « Prendre adresse au Journal » et désirant correspondre avec les auteurs de ces annonces, pour qu'ils adoptent la méthode suivante :

1° Mettre la lettre destinée à l'annonceur sous une première enveloppe timbrée à 0 fr. 50, sur laquelle sera inscrit uniquement le numéro d'ordre de l'annonce à laquelle on répond ;

2° Mettre cette première enveloppe (timbrée et cachetée) dans une seconde enveloppe **également timbrée à 0 fr. 50**. Sur cette seconde enveloppe porter l'adresse : « Monsieur le Directeur du « Journal de Roubaix », Service de la Publicité, 71 Grande-Rue, Roubaix (Nord) »

Quant aux annonces qui portent la mention : **Ecrire aux initiales .....**, les lecteurs doivent se conformer aux indications qu'elles comportent, en indiquant sur leur enveloppe, bien clairement, les initiales et le numéro de l'annonce. Il est donc inutile de nous demander les adresses de ces annonces ; **elles ne sont communiquées en aucun cas** ; la plupart du temps, d'ailleurs, nous ne les connaissons pas. Ne jamais joindre de timbres, ni certificats.

AVIS DIVERS

Poireaux à 3.50 le cent
et 5 fr. Maison Geemaere, Bd Descat, 271, Tg (Bl.-Seau). 41

TOILES COULEURS
PUR FIL ET METIS
79, rue de Guisnes, Tg. 45442

MESSIEURS !
Dames et Demoiselles riches ou autres qui désirez vous marier selon vos goûts, adressez-vous en toute confiance à
Madame PRUVOT
20, rue Gounod, LILLE, 2 à 7 h., dimanches et fêtes, 10 h. à midi. Très sérieuse discrétion. Fondée en 1910. 45443

Caisses Enregistreuses
NATIONAL
à vendre état neuf. ½ prix. 28, rue de Bapaume, Lille. 500d

EDREDONS - DUVET
Neuf. Réparations, 6, rue du Presbytère prolongée, à Croix (Derrière église Blanc-Seau). 41972

500 CHAISES bois et paillées pour café, société, cuisine, à toute offre acceptable
BILLARDS RUSSES
RICHES SALONS DORES
belles tapisseries, tables assorties, neuves, bas prix. 12, rue de l'Ouest, Roubaix. 45437

Machines à Ecrire
Machines à Calculer
Reconstruites - Occasions
Réparations - Locations
BROOKS, 46, r. Fabricants Rx 35083

FLANELLE PURE LAINE mixte coton, mouchoirs essuies, taies draps etc... lingerie, bonneterie. Beau choix. Maison de confiance « A LA FILEUSE » 55, rue Watt (Epeule), ROUBAIX

SUCCÈS MERVEILLEUX
Milliers d'attestations
La Méthode de l'ABBÉ HAMON
guérit Diabète, Albumine, Reins, Cœur, Foie, Rhumatismes, Bronchite, Anémie, Obésité, Entérite, Eczéma, Ulcères, Artério-Sclérose, Nerfs, Insomnie, Constipation, etc. Revient à 0.40 par jour. Rien que des plantes. Sans régime. Brochure gratuite. Ecrire Laboratoires Botaniques (dépt. 1er) Boulevard Sébastopol, 89, Paris (1er).

FOURRURES
MOINS CHERES QU'EN BELGIQUE, même au change actuel, et LA GARANTIE à votre porte. — « AUX BRUYERES », 8, rue du Bois, 8, ROUBAIX 29057

OFFICE des RECHERCHES
120 Rue des Postes LILLE
RENSEIGNE avant mariage, etc... sur dot, conduite, caractère, santé, famille, etc., etc...
RECHERCHE preuves d'inconduite, emploi du temps, relations, dépenses, etc., etc...

Cuisinières à Carreaux
neuves vendues prix occasion. S'adresser : Mme DUMONT, 144, rue Luxembourg, Rx. 438

HELIOSIOSE subite sûre prompt guérit Fils au lit et Hémorroïdes gross NEHA, Nantes

PLISSAGE
JOURS A LA MACHINE
BOUTONS CERCLES
4, place St-Jacques, Tourcoing (anc. 45, rue Fidèle-Lehoucq) 42444

ASSURANCES
Auto, Incendie, Pertes de bénéfices, Meilleures conditions, Polices françaises libérales. SUN INSURANCE OFFICE Ltd la plus vieille Compagnie du monde (1710). BARTHELEMY 74, Bd de Paris ROUBAIX Téléphone 300.21 37601

A LA FILEUSE
55, rue Watt, 55, ROUBAIX (Epeule)
VENTE RECLAME SUPERBES
DRAPS DE LIT
Broderies et Jours
Travail rapide et soigné

J'Achète Bon Prix
Meubles, feux, mach. à coudre, mobiliers complets, costumes hommes. Débarras greniers. Avant de vendre voyez Delmotte, 145, rue Collège, Rx 33506

SEMAINE DE RECLAME PERMANENTE
SANS FILS
NET 50 FR. NET
Adrien, 15, r. du Bois, Rx 45278

HALLE FLIPO
Beurre extra fin ½ k 10.50
Gruyère 1er choix ½ k 5.50
Hollande ½ k et ... 6.50
Chester Canadien ½ k. 8.00
Port Salut 5.50 et 6.00
Roquefort extra ½ k... 8.50
Pain d'épices 700 g ... 4.00
Même 1re marque... 2.45
Bonbons extra fins ½ k 6.00
Marolles extra 4.50
Le Brie pièce 3.50
Vous trouverez le plus beau choix et les plus fins biscuits de 4 fr à 6 fr. le ½ kg 45293

Rats - Souris - Cafards
Exterminateur DELACOUR
32, rue Maître-André LILLE
Tél. 25.12 Destruction assurée
Ancienne Maison Dufour 366

Un chic MOBILIER est signé CAVALIER
42061

Ramonage Cheminées
Varlet 23, r. Archimède Rx 11976

VIDANGES PENNEL
111 bis, Bd Belfort (T. 355011) 41080

RIDEAUX
Parapluies Toiles à Matelas
Bas prix, chez Nestor WILDE
41, r de la Cloche Tg 41197

CEINTURES VENTRIERES
SUR MESURES
pour suites d'opérations, eventration, grossesse, descente d'organes
Assurances Sociales
PRIX MODERES
Madame FLORIN
BANDAGISTE
62 bis, rue Jules-Guesde, Rx, près rue Coq-Français.

BOIS A BRULER
à vendre en petites planchettes 25 fr. les 100 kgs rendu domicile. S'adr. 167, rue Daubenton, Rx. Tél. 317.64. 45344

POUR LES FETES
Grande Réclame Machine à coudre « Excelsior » formant table, luxe, à 895 fr., garantie 25 ans sur facture. Maison servenay, 12, r. la Gare, Rx. Réparations de tous les systèmes de machines à coudre.

NEVRALGIES
RAGES de DENTS
MAUX DE TÊTE
MIGRAINES
SOULAGEMENT IMMEDIAT
GUERISON CERTAINE par le
CEPHALIQUE SAINT-MICHEL
LE FLACON : 5.40
Pharmacies Maxron-Duthu, 32 rue Neuve, Roubaix ; Boyabal, Piérret et Maeciel Tourcoing ; Vitrant, Wattrelos 82437

C'EST AU 55, RUE WATT (Epeule), ROUBAIX
que vous pouvez, en toute confiance, acheter vos chemises hommes et jeunes gens sur mesure, vos flanelles, essuies, draps, taies et toute votre lingerie, bonneterie. Pas de concurrence à qualité égale « A LA FILEUSE » 55, rue Watt, Rx. Retenez bien : le 55.

VIEUX JOURNAUX
A vendre vieux journaux bien propres et bien rangés, mis en paquets de 10 kilos.
Par paquets de 10 kilos : 30 centimes le kilo
Par 100 kilos 40 cent. le kg
S'adresser 23 rue du Collège ROUBAIX

VOIES Urinaires
Maladies Secrètes
DES DEUX SEXES

LABORATOIRES de la PHARMACIE DU TRICHON
Traitements spécialités donnant depuis plus de 40 ans les meilleurs résultats, même dans les cas les plus graves, une réputation incontestable.
Leur succès durable fait la renommée de ces spécialités heureusement modifiées grâce aux découvertes de la science moderne suivant chaque cas particulier. — Traitement par malade chez lui. S'adresser tous les jours sauf dimanches et jours fériés de 9 à 11 et de 14 à 18 h. Men Spreek Vlaamsch. M. VERMANDEL, Docteur de l'Université, Pharmacie du Trichon, ROUBAIX.

Profitez donc de l'occasion unique qui vous est offerte pendant quelques jours encore, par une **GRANDE USINE** vendant

A MOITIE PRIX
UN IMPORTANT CHOIX DE MOBILIERS

JUSQU'A ÉPUISEMENT

Plus de 100 Modèles de CHAMBRES A COUCHER et SALLES A MANGER, en Ronce de noyer, Amboine, Palissandre des Indes, Bouleau de Norvège, Chêne de Slavonie et Acajou de tous prix,

EXPOSÉS DANS LES 2 ÉTAGES DES MAGASINS

LERUSTE *61, Rue Saint-Jacques prolongée, 61 — TOURCOING —*

MAISON DE CONFIANCE FONDÉE EN 1903

PRESSEZ-VOUS, le Stock étant limité. — USINE MODERNE : 83-85, rue d'Anvers, TOURCOING