LA VIE SPORTIVE

FOOTBALL-ASSOCIATION

Le championnat de France professionnel

Excelsior Roubaix - Tourcoing contre Olympique de Marseille

Dimanche, à 14 h., le stade Amédée-Prouvost sera le théâtre d'une rencontre qui doit y amener la foule des grands jours car l'Olympique de Marseille y sera opposé à l'Excelsior R. T.

Les visiteurs viennent à Roubaix précédés d'une solide réputation qui est loin d'être surfaite, car l'O. M. a toujours compté parmi les grands clubs français et son palmarès s'orne de victoires sur tout ce qui porte un nom dans le football de notre pays. Cette année encore, après un début difficile, l'O. M. s'est magnifiquement repris et chacune de ses sorties s'est soldée par une victoire. Dimanche dernier en Coupe de France, face au F. C. de Sète, les Olympiens ont encore démontré leur grande classe en tenant tête aux redoutables Sétois et en opérant un superbe redressement en fin de match, redressement qui leur a permis d'obtenir le match nul.

BROUWERS

De leur côté les Excelsiormen sont au maximum de leur condition. A Strasbourg ils ont triomphé nettement de l'A. S. Troyes Sainte-Savine, par 4 à 1, match joué après une tournée dans le Sud-Est où ils avaient battu l'Hyères F. C. par 5 à 0 et obtenu le match nul face à l'O. G. C. de Nice sur le terrain massacotte de ce dernier.

C'est donc deux grandes équipes en possession de tous leurs moyens qui seront face à face dimanche : équipes aux moyens différents certes, mais dont les rencontres ont toujours donné lieu à un match attrayant, scientifique et acharné.

Une réunion de propagande à Tourcoing

De nombreux sportifs ont assisté mardi soir à une réunion de propagande organisée à la Brasserie de Mons-en-Barœul, à Tourcoing, en faveur de l'équipe « pro » de l'U.S.T.

Cette réunion était présidée par M. Ernest Desurmont.

Après lecture d'une lettre d'excuses de M. Salembien, empêché, M. Desurmont assura les Usiens de sa complète adhésion et de son entière collaboration au mouvement professionnel.

M. Demuynck exposa les buts poursuivis. Les résultats obtenus permettent les meilleurs espoirs.

Et un dernier effort fut demandé à tous les sportifs pour que le Comité puisse mener à bien l'œuvre entreprise.

MATCH AMICAL

Dimanche, à Fives S.C. Fivois contre Dordrecht

Dordrecht est un des plus anciens clubs sportifs de Hollande et l'un des plus importants. Il fut fondé en 1883. Il compte 800 membres actifs et aligne, chaque dimanche, vingt et une équipes. Il figure depuis la fondation de plusieurs séries, soit depuis 1904, dans la première division de la Ligue Néerlandaise.

Il vint en avril 1932 à Lille, faire match nul avec l'équipe du Nord. Cette saison, il doit jouer en Angleterre, c'est assez dire que son team est apprécié.

Nous le verrons au complet, dimanche, au stade Virnot face aux « diab'es bleus » qui eux sont, à nouveau, couverts de gloire en réussissant à battre une équipe qui depuis le début de saison était considérée comme invincible.

Ce match promet d'être particulièrement intéressant, car l'on n'a pas souvent l'occasion de voir de belles formations hollandaises et chaque fois que les footballeurs néerlandais sont venus dans le Nord, ils se sont retirés avec succès, en laissant une excellente impression.

La Coupe Porisse

Le classement actuel

	J.	G.	N.	P.	Pts
S. C. Fivois	9	8		1	25
R. C. Lens	9	8		1	22
O. Lillois	9	5	2	2	21
R. C. Roubaix	9	4	2	3	19
Excelsior R. T	9	3	2	4	17
R. C. Calais	8	3	2	3	16
U. S. Valenciennes-Anzin	9	3	1	5	16
O. Dunkerque	9	2	1	6	14
Amiens A. C.	7	2	1	4	12
U. S. Boulogne	8	0	1	7	9

Résultats divers

C.M.F. bat Culbuteurs Nouveau-Roubaix, par 2 buts à 0.

EXCELSIOR ROUBAIX-TOURCOING. — Rendez-vous de tous les Minimes à 19 h., au Stade Amédée-Prouvost.

STELLA DE LYS. — Aujourd'hui, mercredi 8 janvier, entraînement pour tous les équipiers 1A et 1B, en vue du match de Coupe des Flandres, de dimanche prochain. R.-v. au vestiaire, à 19 h. 15 précises.

FOOTBALL-CLUB DE WATTRELOS. — Jeudi 9 janvier, à 19 h. 30, éducation physique.

AMICAL-CLUB DU FLOCON TOURCOING. — Demandes de matches. — Pour son équipe 1A, le 12 janvier, le matin, sur terrain adverse. — Pour son équipe 1B, le 19 janvier, à 8 h. 30, sur son terrain de la rue du Congo. — Ecrire ou s'adresser chez M. Greuillon, 1, rue Myron-Herrick, à Tourcoing.

FOOTBALL CROIX-ROUGE - MARLIERE, TOURCOING. — Demandes de matches. — Cherche match pour le 12 janvier, sur terrain adverse, pour son équipe Réserves. — Ecrire : 242, rue de la Croix-Rouge, à Tourcoing. Téléphone : 22.69 Tourcoing.

DEMANDES DE MATCHES. — C. A. Les Jeunes, Roubaix. — Equipe 1B, tous les dimanches, à partir du 8 mars, terrain et heure au choix. Ecrire R. Allostry, 35, rue St-Paul, Mouvaux.

— Saint-Alexandre Sports, Roubaix. — Equipes Juniors B, Minimes B et Débutants, le 12, terrain au choix, retour assuré. Voir ou écrire, M. Marcel Enquenet, 41, boulevard de Mulhouse, Roubaix.

SUPPORTERS

SUPPORTERS DU STADE ROUBAISIEN. — Inscriptions pour le déplacement à Carvin, dimanche 12 janvier, chez M. Verpoort, 68, rue Carpeaux, Roubaix, ou à la Buvette du Stade.

ATHLÉTISME

LE BREVET D'ATHLÉTISME DU DISTRICT TERRIEN

Les membres des sociétés sportives qui ont pris part aux examens des brevets d'athlétisme les 26 mai et 25 août 1935, dont les noms suivent, sont informés que leurs brevets et insignes sont à leur disposition, au siège du District Terrien, 20, Grand'Place, à Lille.

Sont reçus: Robert Francfort, André Maher, Roger Carpentier, Georges Herpels, Pache André, de l'Olympique Lillois; Michel Berton, Centrale de Lille; Alfred Coulmont, de Fives-les-Haches; Paul Wacquiez, de Couthches; Marcel Jung, de l'A.S. des P.T.T.; Paul Debourme, de la Jeanne d'Arc, de Fretin; Hubert Dupuelle, indépendant; Gaston Lemay, de Saint-Amur-les-Lille; Henri Voedts, Iris-Club de Lambersart; Boscart, Avenir de Comines; Julien Buchet, Concorde de Steppe.

Échos de tout et de partout

FOOTBALL

La Commission de la Coupe de France a décidé que le tirage au sort des huitièmes de finale de la Coupe serait effectué non pas demain jeudi, c'est-à-dire, comme il est d'usage de le faire, dans la semaine qui suit le tour précédent, mais le jeudi 16 janvier, à 20 h. 30, dans la salle de la Photographie, rue de Clichy, à Paris.

⁂

D'autre part, on émettait des doutes sur la possibilité de faire rejouer le match C.A.P. contre A.S. Brest dimanche prochain à Rennes.

On sait que cette rencontre fut remise par suite de l'état du terrain de Rennes, à peu près complètement inondé. La Commission de la Coupe a reçu ce matin l'avis des dirigeants de la Ligue de l'Ouest, lui assurant que le terrain de Rennes serait en bon état dimanche prochain.

En conséquence, la Commission a décidé de faire rejouer le match C.A.P. contre Brest à Rennes.

⁂

Samedi, le F. C. de Rouen va rencontrer le R. C. de Paris en match amical. A cette occasion, les Normands essaieront une nouvelle formation avec Durpekt, inter-droit; Payen, demi, et Capron, ailier droit.

⁂

Le prochain match France-Italie aura lieu le 11 avril 1937, à Paris; la rencontre est officiellement conclue et il faut bien espérer que d'ici là, l'ère des sanctions sera terminée.

⁂

Les joueurs fivois ont fêté lundi soir, leur vice-président d'honneur, M. Marcel Lemaire, à l'occasion de sa récente nomination dans la Légion d'honneur, ils lui remirent un joli souvenir et le récent succès des « chevronnés » sur Rouen, fut le prétexte à une petite fête fut animée.

BOXE

Gydé n'a pas encore perdu tout espoir de rencontrer Kid David pour le championnat d'Europe. La Fédération vient de prolonger, en effet, jusqu'au 18 janvier, la date de conclusion du combat. A présent que le Belge n'a plus rien à attendre en ce qui touche le titre mondial, espérons qu'il acceptera de rencontrer le petit Nordiste.

⁂

C'est le 20 janvier que le championnat du Monde Thil-Brouillard aura lieu à Paris. Cette fois le match se disputera en quinze rounds et le Canadien a sa chance.

⁂

Deux Nordistes, Humery et Tassin, vont se disputer ce soir, à Lyon, le titre de champion de France des poids légers. Humery, détenteur, doit pouvoir conserver le trophée qu'il conquit récemment à Lille contre Bauduin.

TRAIN SPÉCIAL
pour le
CARNAVAL de NICE
DÉPART LE 15 FÉVRIER
RETOUR LE 21 FÉVRIER
PRIX COMPRENANT TOUTES LES DÉPENSES : chemin de fer de Roubaix à Nice, aller et retour; séjour dans de très bons hôtels, repas (boisson comprise), excursions en autocars, entrées aux fêtes, pourboires, taxes.
2e classe: 840 fr. - 3e classe: 700 fr.
Envoi gratuit du programme détaillé sur demande adressée au
TOURISME FRANÇAIS
3, rue Faidherbe, LILLE (T. 541.06)
Nombre de places strictement limité. 533

BASKET-BALL

EN HUITIÈME DE FINALE DE COUPE DE FRANCE DE LA F.G.S.P.F.

C.A.J.A. Roubaix bat A.S. Chantilly par 32 à 28

La rencontre des deux bonnes équipes Chantilly et C.A.J.A. Roubaix avait attiré un nombreux public ; à l'appel de l'arbitre les équipes se présentent comme suit : Roubaix : Candat, Martien, Cornet, Dheift, Poppe ; Chantilly : Guérin, Princebourde, Decrombeke, Crétien, Cauchin.

L'équipe nordiste a remporté une victoire qui fut méritée, car ses avants furent plus adroits au panier. Chantilly ouvra la marque ; tout de suite, C.A.J.A. descend et marque plusieurs paniers de toute beauté. La mi-temps est atteinte et le C.A.J.A. mène par 19 à 12.

A la reprise les avants de Chantilly réussissent quelques beaux paniers ; la partie devient plus égale et l'on assiste à de belles combinaisons de jeu du côté du C.A.J.A. La fin est sifflée par le score de 32 à 28 en faveur du C.A.J.A.

Les Roubaisiens fournirent un beau jeu d'équipe en utilisant les passes redoublées qui les amenaient sous le panier. L'équipe de Chantilly fut bonne. A Roubaix, toute l'équipe est à féliciter, de très belles combinaisons de jeu du trio Candat-Martien-Cornet, à l'arrière Dheift et Poppe surent endiguer les rudes assauts des avants de Chantilly.

RACING-CLUB DE ROUBAIX. — En vue de la formation des trois équipes, jouant le dimanche 12 janvier, R.-v. de tous les équipiers à l'entraînement ce soir, R.-v. au Parc, à 18 h. 45.

SAINT-ALEXANDRE SPORTS, ROUBAIX. — Ce mercredi 8, à 20 h., réunion de Commission chez le président. — Jeudi, à 19 h., reprise des cours de culture physique. R.-v. au vestiaire à 18 h. 45.

AMICALE DU PLOUYS, WATTRELOS. — Ce mercredi, à 19 h., entraînement de la section de basket. A 19 h. 30, répétition pour la section théâtrale.

AMICALE COLBERT, TOURCOING. — Ce mercredi 8 courant, réunion au Foyer, à 18 h. 30, pour les juniors et minimes. Remise des maillots, et questions importantes.

PING-PONG

LE CHAMPIONNAT DE L'U.F.O.L.E.P.

Classement à la fin des matches aller

DIVISION D'HONNEUR

Clubs	J.	G.	P.	Pts
F. A. L. R.	5	5	0	10
A. J. F. R.	5	4	1	9
A. A. R.	5	3	2	8
A. J. M. W.	5	2	3	7
A. C. W.	5	0	5	5
A. C. T.	5	1	4	4

A noter 2 forfaits de l'Amicale Colbert.

PREMIÈRE SÉRIE

Clubs	J.	G.	P.	Pts
F. A. L. R.	7	7	0	14
A. P. N. T.	7	5	2	12
A. B. W.	7	5	2	12
A. C. W.	7	4	3	11
A. A. R.	7	3	4	10
A. J. M. W.	7	2	5	9
A. J. F. R.	7	1	6	8
A. D. R.	7	1	6	7

Un forfait de l'Amicale Diderot.

AMICALE ARCHIMEDE, ROUBAIX. — Dimanche, à 10 h., match-défi entre les équipes 1 et 2. R.-v pour tous à l'Ecole, à 9 h. 45.

LA PÊCHE

ROUBAIX. — L'Abiette. — Assemblée générale le dimanche 12, à 10 h.

BOXE *BOXE*

Le championnat du monde : Angelman-Kid David

Voici une phase de la rencontre disputée lundi soir à Paris et qui s'est terminée par la victoire très nette d'Angelman.

LE FRANÇAIS PORTE UNE DROITE TRÈS SÈCHE AU VISAGE DU BELGE, QUI ACCUSE NETTEMENT LE COUP. (Ph. Rol.)

BOXE

A l'Omnium Sports de Lille Gerdal contre Degrande

Ce beau combat s'annonce terrible et tous ceux qui connaissent les deux hommes, ne voudront pas manquer d'assister à une bataille qui fera époque dans les galas de l'Omnium.

Les deux hommes pratiquent une escrime à peu près identique, attaquant, contrant et remisant sans cesse, faisant le forcing du premier coup de gong au dernier.

La conclusion du match a été très laborieuse et les dirigeants de l'Omnium-Sports ont poussé un ouf de soulagement lorsqu'ils eurent la signature des managers : Marceau Lenfant de Bruay pour Gerdal et de Géo Mars pour De Grande.

Après cette belle bataille viennent dans l'ordre trois autres combats en 10 rounds de 2 minutes, qui opposeront : Leroy (66 kgs) de Tourcoing, contre Bécuwe (66 kgs) de Dunkerque ; Cluckers (56 kgs) de Lille, contre Verleye (57 kgs) de Dunkerque ; Young Dujardin (65 gs) de Tourcoing, contre Hunetz (66 kgs), de Dunkerque.

Deux combats préliminaires mettront aux prises les amateurs : Velghe (54 kgs) de Lille contre Ducloy (55 kgs) de Dunkerque ; Duforest (62 kgs) de Tourcoing, contre Dubar (62 kgs) de Dunkerque.

BOXING-CLUB TOURQUENNOIS. — Ce soir et demain jeudi, entraînement de 18 à 20 h., pour ceux qui boxent à Lille le 11 janvier. — Samedi, r.-v. au siège, à 19 h. — Le prochain gala organisé par le B.C.T. aura lieu le dimanche 9 février.

POIDS ET HALTÈRES

Le champion de France Marcel Dumoulin reçoit la médaille d'or de l'Education physique

Nous avons appris avec plaisir que le sympathique athlète roubaisien vient de se voir décerner la médaille d'or de l'Education physique. Cette distinction

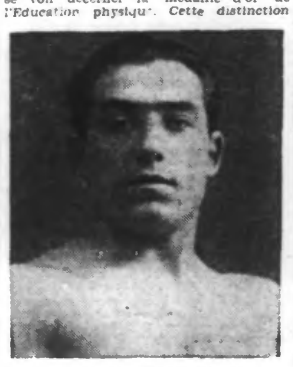

MARCEL DUMOULIN

récompense un haltérophile de grande valeur en même temps qu'un garçon d'une modestie exemplaire.

Né le 16 janvier 1905, à Flers, Dumoulin, après s'être essayé dans divers sports débuta aux poids sous les couleurs de l'U. R. S. A. à l'âge de 18 ans. Champion du Nord il enlève le titre de champion de France en 1928, titre qu'il n'a plus laissé à d'autres depuis.

Sélectionné olympique en 1928 et 1932 Dumoulin participa à plusieurs championnats d'Europe et s'y classa toujours fort bien malgré son handicap de poids — 92 kilos — qui le force à « tirer » contre des athlètes pesant 110 ou 120 kilos.

Nous joignons nos bien volontiers nos félicitations à celles de ses nombreux amis. Jamais distinction ne fut plus méritée.

SPORT OUVRIER ROUBAISIEN. — Sélection des athlètes participant aux championnats : Débutants et 3e Série, à 18 h. 30, au Foyer, 178, rue Jules-Guesde.

TIR

LES CARABINIERS DE CROIX. — Résultats du concours de tir entre sociétaires du dimanche 5 janvier — 12 mètres : 1er Cs Noël, Ch Dhalluin, F. Verroken, V. Dekens, Dhalluin fils, Kerken, Ottewaere, Seugier, Sébille, Secq, Sireuil, Waroux, Dekens fils, Berdoux, Prime: Seugier.

50 mètres: 1er Thompson, Ch. Dhalluin, Ottewaere, Cs. Noël, Secq, Verroken, Dhalluin fils, Dekens V., Dekens fils. Prime: Ed. Secq.

Ce mercredi 8, réunion de Commission à 19 h.

Dimanche 12 au stand 250, rue des Ogiers à Croix, concours de tir entre sociétaires, à 12 m. et 50 m. Epreuve E.N.M., fusil Gras 5/5. 50 m. Convoqués: MM. Delbecq, Cs. Noël, Ch. Dhalluin.

RACE CANINE

Avant de parler du pedigree par lui-même, il nous faut revenir à nos dernières chroniques sur les coutumes internationales de Monaco. Nous y avons en effet parlé du certificat de saillie.

Il n'est remis qu'un seul certificat de saillie par portée et ce certificat doit obligatoirement accompagner les pedigrees lors de leur remise à la Société Centrale pour vérification et enregistrement.

Ce certificat de saillie peut, à la rigueur, être établi sur papier libre, et sans imprimés ; cependant il est recommandé à tout propriétaire d'avoir un carnet de certificats, tant pour lui que pour ses clients éventuels, qui peuvent parfois avoir besoin de son attestation. Des imprimés spéciaux existent chez les éditeurs de revues cynophiles et à la Centrale Canine.

Au dos de ce certificat devront figurer les origines de l'étalon jusqu'à la troisième génération au moins. Le propriétaire de l'étalon devra signer sous la formule : **Certifié conforme aux documents originaux**, et apposer le cachet du chenil s'il en existe un.

Le certificat de saillie est une des pièces les plus importantes de l'état civil des chiens. En effet, c'est la seule pièce avec la bonne foi des propriétaires qui atteste l'authentique origine.

Voyons maintenant les pedigrees... Le pedigree est la seule pièce officielle qui fasse foi des origines d'un chien. Preuves fragiles direz-vous, et qui ne vaut que par la bonne foi de ceux qui les ont établies... En effet, la bonne foi tient une part un peu trop importante en ce cas, et nous lui préférerions des preuves matérielles... *mais celles-ci ne font-elles pas parfois défaut en des circonstances qui ne touchent en rien la gent canine ?* A franchement parler, il est bien rare que tôt ou tard la tromperie ne soit découverte et le délinquant l'objet de graves sanctions.

Et comme pour faire ressortir mieux encore l'importance que nous voulons donner à cette question pedigree, voici que la « Revue Officielle de la Cynophilie », organe de la Société Centrale Canine, consacre dans son dernier numéro deux pages entières à cette question, et nous ne pouvons mieux faire que de laisser en ceci la plume à une compétence qui, malheureusement, ne signe que de trois étoiles...

« On connaît la définition courante du pedigree : un papier signé par l'éleveur, qui y certifie la naissance du chien et où se trouve mentionnée la liste des ascendants jusqu'à la cinquième génération.

« A cette définition je préférerais de beaucoup celle qu'en donne l'éminent juriste, M. Octave Leschevin qui fut chargé au Congrès de Monaco, du rapport sur les codifications internationales régissant les rapports entre propriétaires d'étalons et de lices.

« Lorsque dans une vente il est stipulé que le chien a un pedigree, ce document doit être livré avec l'animal, et il ne peut être question que d'un pedigree officiel délivré par la Société Royale Saint-Hubert en Belgique, la Société Centrale Canine en France, le Kennel-Club en Angleterre, ou toute autre société reconnue par la F. C. I.

(A suivre).

L'AMICALE DU CENTRE, TOURCOING. — Dimanche 12 janvier, de 8 à 12 h., entraînement habituel avec l'homme d'attaque.

A 9 h., réunion de la Commission. A 10 h., réunion générale, paiement des cotisations.

GYMNASTIQUE

ASSOCIATION SPORTIVE MICHELET. — La reprise normale des répétitions se fait ce mercredi 8 courant, à 18 h. 30 pour les pupilles et 19 h. 30 pour les adultes.

L'ESPERANCE, WASQUEHAL. — Ce mercredi, ainsi que vendredi, à la salle, rue Ferrer, répétition générale en vue des prochains concours : Pupilles à 19 h., adultes à 20 h. 15.

AMICALE DU CAFREAU, WASQUEHAL. — Ce soir mercredi, à 18 h. 45, à la salle habituelle, répétition générale.

HIPPISME

HIER, A NICE

Prix des Trènes (steeple, handicap, à vendre, 10.000 fr., 3.500 m., 7 partants) : 1er, Caxton (R. Bates); 2e, Brigantin (Roche). — Mutuel : 39.50, 17.00, 7.50. — Pas couru : Princesse Pauline II, Petit Diable, Black Bottom III, Oasis, Loyauté, Tricot.

Prix de Villefranche (haies, 14.000 francs 3.000 m., 10 partants) : 1er, Edward the Confessor (Trémeau); 2e, Picoteur (Vernière); 3e, Fond de Bain (Gigant). — Mutuel : 55.50, 19.00, 30.50, 32.00. — Pas couru : A Priori, Revendi, Falstaff, Ironside, Eos II, Gellion II, Ontario.

Prix Georges Trabaud (steeple, 20.000 fr., 3.400 m., 3 partants) : 1er, Robin des Pois (H. Gleisse). — Mutuel : 5.50. — Pas couru : La Gabelle, Pop, Sultana Guard, Jumbo, Cap Polonia, Escalais, Caxton, Oasis, Filberry.

Prix de la Digue (haies, 14.000 fr., 2.800 mètres, 9 partants) : 1er, Domine (Gallaurchi); 2e, Trombon (Moreau); 3e, Curry (R. Le Fur). — Mutuel : 17.50, 5.50, 6.00, 7.50. — Pas couru : Scare Doré, Bagnoles, Pull Over, S A Lovely, Fyrousan, Périclès, Cipo, Comilon Clain, Ontario, Astaire, Azoni, Tracer, San Juan, Œdipe.

Aujourd'hui mercredi, courses à Vincennes.

CROSS-COUNTRY

LE CRITÉRIUM DE CROSS DU DISTRICT TERRIEN

Le District Terrien de la L.N.A. a confié à l'Excelsior de Roubaix-Tourcoing, l'organisation de la deuxième manche du Critérium de cross.

Sous réserve de la cessation de la grève actuelle des moyens de transports, ce cross aura lieu dimanche 12, à Roubaix, au Stade Amédée-Prouvost, à 10 h., ainsi que la course juniors.

Les dirigeants de clubs sont priés de se tenir au courant du différend actuel concernant les trams; si ceux-ci se remettent à circuler samedi 11, le cross aura lieu et les engagements seront pris par le secrétaire, à 9 h., au Café du Stade de l'Excelsior.

SPORT OUVRIER ROUBAISIEN. — Ce soir, à 19 h., entraînement général en vue des prochaines épreuves. — Vendredi soir, entraînement facultatif.

CYCLO-TOURISME

Touring-Club de France

La section de Lille-Roubaix du Touring-Club de France organise, dimanche 12 janvier, l'excursion cycliste suivante : Tunnel de Moen.

Départ à 7 h. 30 de l'Octroi du Boulevard de Paris, à Roubaix. Retour à midi.

Capitaine de route : M. Vertongen.

Pour tous renseignements, s'adresser à M. Albert Six, délégué du Touring-Club de France, 105, rue de la Gare, à Roubaix.

NATATION

SPORT OUVRIER ROUBAISIEN. — Ce mercredi 8 courant, à 19 h. 30, entraînement général, en vue de la Fête de Lille. Courses 50 m. nage libre et 100 m. brasse seniors ; 50 m. nage libre cadets ; 100 m. brasse cadets ; Water-polo.

COLOMBOPHILIE

ROUBAIX

LA ROUBAISIENNE. — Les bagues 1936 sont en vente dans les postes suivants : Duquesnoy, 75, rue Fosse-aux-Chênes ; Patrolin, 6, rue du Luxembourg ; Gustave Heula, boulevard de Metz et Pierre Minjon, 8, rue de la Prospérité. Se munir du carnet et du permis préfectoral.

— **Cercle Union.** — Lundi 13, de 11 h. à midi, au « Café Pandore », magnifique exposition d' « as » pigeons, de deux amateurs très réputés dans la région, MM. Delchambre et Demeyer, membres du Cercle Union, qui exposeront chacun dix pigeons.

BOUCHE AMÈRE !
LANGUE BLANCHE !!
ESTOMAC DÉTRAQUÉ !!!
Ceux qui s'imaginent qu'au réveil il est normal d'avoir la bouche amère et la langue chargée et qui continuent dans cet état pendant des mois se trompent lourdement. Leur estomac fonctionne mal et il est inévitable qu'un jour ou l'autre cela leur soit rappelé par une insomnie tenace, des migraines inconnues jusqu'alors, des gaz, des renvois acides, des brûlures d'estomac ou des lourdeurs après chaque repas.
A ce moment, il serait encore temps de remédier à ces malaises en prenant, après avoir mangé, une petite dose de poudre ou deux ou trois comprimés de Magnésie Bisurnée. Si trop longtemps négligés, ces symptômes dégénèrent automatiquement en dyspepsie qui deviendra, à la longue, chronique. Pris au début ce n'est rien, tarder est un danger. Toutes pharmacies — en poudre et comprimés. 40 Frs. ou 44 frs. 85 grand format économique.

Nouvelles économiques

Un accord entre les Etats-Unis et le Mexique sur la question de l'argent métal

M. Morgenthau, secrétaire d'Etat à la Trésorerie, a déclaré qu'un « accord satisfaisant » concernant la question de l'argent métal était intervenu entre la Trésorerie américaine et M. Edouard Saurez, ministre mexicain des Finances.

La situation de la monnaie autrichienne s'améliore

La Banque nationale d'Autriche vient de prendre une décision dont les annales monétaires contemporaines sont peu coutumières : elle a réduit le prix d'achat de l'or, c'est-à-dire qu'elle a relevé la parité de la devise autrichienne.

A la vérité, la revalorisation est modeste : le prix du kilo d'or fin est ramené de 5.959,83 schillings à 5.963,69, ce qui fait du schilling l'équivalent de 0,167679 gramme d'or, au lieu de 0,16667 précédemment. Il se situe ainsi officiellement à 2 fr. 844.

Mais, pour ne guère dépasser 0,6 %, une telle revalorisation n'en est pas moins significative en un temps où tendent à se multiplier les dévaluations. Elle atteste l'assainissement des finances et de l'économie autrichiennes.

BOURSE DE COMMERCE DE PARIS du 7 (Clôture)

Blés. — Tendance faible. — Disponible, cote officielle, 78.00; courant, 80.25; prochain, 82.50, 82.25, 82.00; mars, 84.50; 3 de février 84.75, 84.50; 3 de mars, 88.00, 87.75; 3 d'avril, 89.75; 3 de mai, 91.00, tous payés.

Avoines. — Tendance faible. — Courant 56.25, payé; prochain, 57.75, payé; mars, 58.75, 59.00, payés; 3 de février, 58.75, 59.25; 3 de mars, 61.25, vendeur; 3 d'avril, 62.00, payé; 3 de mai, 63.00, payé.

Farines. — Disponible, 128.00. Tous incotés.

Seigles et orges. — Tous incotés.

MARCHÉ AUX VEAUX DE LA VILLETTE DU 7 JANVIER. — Invendus de la veille, 11; amenés, 79; 1re qual. 9.80, 2e qual. 8.00, 3e qual. 7.10, extra 10.80. Tendance : vente bonne, cours soutenus. Arrivages par départements : Eure-et-Loir, 32; Loiret, 30; Maine-et Loire, 17.

CAFÉ. — Le Havre, 7 janvier. — Clôture. — Tendance calme. — Ventes, 2.250 sacs. — Janvier, 110.25; février, 110.25; mars, 113.25; avril, 114.00; mai, 116.25; juin, 117.25; juillet, 119.75; août, 120.50; septembre, 122.25; octobre 122.75; novembre, 125.50; décembre, 124.50.

SUCRES. — Paris, 7 janvier. — Clôture. — Tendance plus faible. — Courant, 169.50, 170.00, payés; prochain, 171.50, payé; mars, 172.50, 173.00; 3 de février, 172.50, 173.00; 3 de mars, 174.00, payé; 3 d'avril, 175.00, 175.50, payés; disponible cote officielle, 169.50 à 171.00.

Le gérant : EDMOND PARCAL

Imp. du Journal de Roubaix, 71, Grande-Rue.

VICES DU SANG

Eczéma, Herpès, Psoriasis, Acné, Varices, Ulcères variqueux, Rhumatismes, Artério-sclérose

Toutes ces maladies et bien d'autres encore : dartres, érythème, sycosis, furonculose, hémorroïdes, maux de reins, goutte, congestion, accidents du retour d'âge, etc., sont dues au sang vicié, encrassé de poisons. C'est donc en débarrassant le liquide sanguin de ses déchets empoisonnés que l'on peut prévenir ou arrêter net ces maladies. A cet effet, le corps médical a reconnu depuis longtemps l'étonnante efficacité du Dépuratif Richelet Intégral.

Ce puissant « rectificateur » du sang sèche et ferme plaies et ulcères sans laisser de trace ; il supprime les démangeaisons démoralisantes. Agent héroïque de destruction de l'acide urique, le Dépuratif Richelet Intégral assouplit les articulations les plus bloquées, calme les douleurs rhumatismales. En régularisant la circulation, il désenfle les jambes des varicqueux, rend la marche aisée ; il fait disparaître les vertiges, les palpitations de l'artério-sclérose. Chez la femme, le Dépuratif Richelet Intégral dissipe toutes les congestions et évite les pires accidents.

Le cancer évité

Encore renforcé, aujourd'hui, par des sels de magnésium, le Dépuratif Richelet Intégral constitue, en outre, une protection contre le cancer et un complément efficace de tout traitement anticancéreux. La vitalité est accrue, les forces augmentées, les accidents de la vieillesse précoce et du prostatisme évités. La vie est prolongée.

En vente dans toutes les pharmacies. A défaut et pour tous renseignements, écrire aux Laboratoires Richelet, 6, rue de Belfort, Bayonne (B.-P.).

DÉPURATIF RICHELET
Intégral
211

NÉCROLOGIE

CONVOIS FUNÈBRES

Mademoiselle Madeleine GUILBAUT, sa fille,
Monsieur et Madame Georges CLOT-CASIER et leur fille,
Monsieur et Madame Fernand SIX-CLOT et leurs enfants,
ses neveux, nièces, petits-neveux et petites-nièces,
Monsieur Georges GUILBAUT (de Tours) et sa famille,
Messieurs TIPREZ et DEBRAY,
Et le personnel des Etablissements Guilbaut,
ont la douleur de vous faire part de la mort de

Monsieur Georges GUILBAUT

Chevalier de la Légion d'honneur, Conseiller général du Nord
Administrateur de la Banque de France
Ancien Vice-Président de la Chambre de Commerce
Président du Comice Agricole
Président de la Fédération des Syndicats Horticoles de l'arrondissement de Lille
Président de l'Association des Otages de représailles

Veuf de Dames Clémence et Clara MATHIEU

pieusement décédé à Lille, le Samedi 4 janvier 1936, dans sa soixante-seizième année, administré des Sacrements de Notre Mère la Sainte Eglise.

Ils vous prient d'assister aux Convoi et Service solennels qui seront célébrés le Jeudi 9 dudit mois, à 10 heures et demie, en l'église Notre-Dame de Consolation (Vauban), sa paroisse, d'où son corps sera conduit au cimetière de l'Est, pour y être inhumé dans le caveau de famille.

L'assemblée à la maison mortuaire 21, rue Solférino, à 10 h. 15.

Les Vêpres, Matines et Laudes seront chantées la veille à 16 h. 45.

La famille recevra les condoléances à l'issue de la cérémonie religieuse.

Il ne sera pas envoyé de faire part, cet avis en tenant lieu.

On est prié de n'envoyer ni fleurs ni couronnes et de les remplacer par des prières. 4746

Aujourd'hui, mercredi 8 janvier 1936, funérailles de :

ROUBAIX
M. Jean-Bap. SAMAIN-DESCHAMPS
A 8 h. 30, église St-Sépulcre.
Mme Ve Joseph WAUTERS-BAERT
A 8 h. 30, église Notre-Dame.
Yvette DERAMBURE
A 3 h., église Ste-Bernadette.

TOURCOING
Monsieur Auguste DEMUYNCK
A 8 h. 15, église N.-D. ce Lourdes,

LILLE
Jacqueline DEVRED
A 10 h., église du Sacré-Cœur.

On annonce la mort de

Madame Madeleine PANNE

décédée à Mouscron le 6 janvier 1936, dans sa 39e année. Les funérailles auront lieu le jeudi 9 janvier, à 8 h. 30, en l'église St-Barthélémy, Mouscron. Réunion à la maison mortuaire, 65, rue des Moulins, Mouscron, à 8 h. 15.

Le présent avis tient lieu de faire-part. 7107d

On nous annonce la mort de

Madame veuve Edouard CRAYE née Marie DELEPLANQUE

pieusement décédée à Cysoing, le 5 janvier 1936, dans sa 72e année. Ses funérailles auront lieu le jeudi 9 janvier, à 9 heures, en l'église du Sacré-Cœur, à Roubaix.

Assemblée à la chapelle de l'église, rue Parmentier, à 8 heures 45.

De la part des familles Craye, Degens, Warusfel et Vandeginste. N1944d

Mme Demuynck-Deletombe et sa famille vous font part du décès de

Monsieur Auguste DEMUYNCK

décédé à Tourcoing, le 5 janvier 1936, dans sa 51e année. Les funérailles auront lieu mercredi 8 janvier, à 8 h. 15, en l'église Notre-Dame de Lourdes.

Assemblée à l'Hôpital, 138, rue Nationale à 8 heures. 75242d

Les personnes qui, par erreur ou omission, n'auraient pas reçu de lettre de faire part de la mort de

Madame Céline COCHETEUX Veuve de Monsieur DUJARDIN

pieusement décédée à Lys-lez-Lannoy, le 7 janvier 1936, dans sa 90e année, sont priées de considérer le présent avis comme une invitation à assister aux Convoi et Service solennels qui auront lieu le vendredi 10, à 9 heures, en l'église de Lys-lez-Lannoy, sa paroisse.

L'assemblée à la maison mortuaire, 55, rue Anatole-France, à Lys, à 8 h. 45. N1941d

Les personnes qui, par erreur ou omission, n'auraient pas reçu de lettre de faire part de la mort de

Monsieur Henri LEPOUTRE

Chantre de la paroisse St-Maclou
Membre honoraire de la Musique Municipale

pieusement décédé à Wattrelos, le 6 janvier 1936, dans sa 79e année, sont priées de considérer le présent avis comme une invitation à assister aux Convoi et Service qui auront lieu le jeudi 9 janvier, à 9 heures 30, en l'église Saint-Maclou (Centre), sa paroisse.

L'assemblée à la maison mortuaire, 1, rue du Beck, à 9 h. 15. N1945d

Vous êtes priés d'assister aux Convoi et Service de

Madame Jean-Baptiste LECROART née Léonie DESBONNET

pieusement décédée à Tourcoing le 6 janvier 1936, dans sa 82e année, administrée des Sacrements, lesquels auront lieu le jeudi 9 janvier, à 9 h. 30, en l'église St-Christophe, sa paroisse.

L'assemblée à la maison mortuaire, 32, rue de Chantilly, à 9 h. 15.

De la part de : M. Fernand Lecroart, Mademoiselle Léonie Lecroart, M. et Mme L. Palanchier-Lecroart et leurs enfants, ses enfants, petits-en