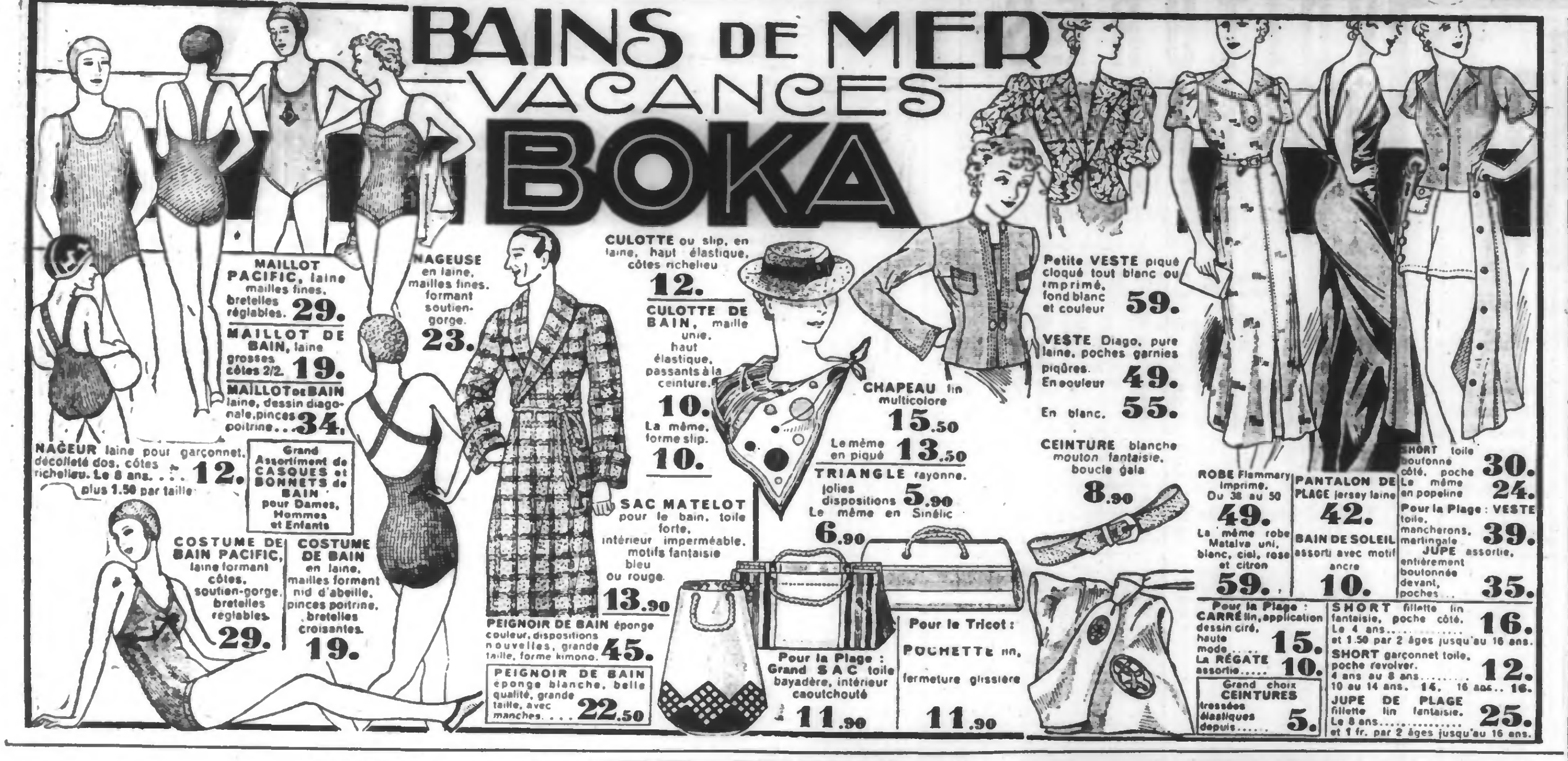

GRANDS MAGASINS AUX 100.000 PANTOUFLES

31, Grande-Rue, 31

ROUBAIX

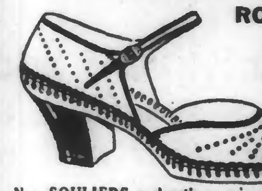

12.95

Nos SOULIERS emboutis vernis pour DAMES

Nos TENNIS Richelieu, toile grise ou blanche, pointures 20 à 41 .. **3.95**

Pour Hommes 4.95

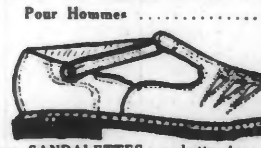

Nos SANDALETTES vachette box-calf, semelle cuir ou caoutchouc, 20 à 23 .... **9.95**

24 à 27	28 à 34	35 à 41
10.95	12.95	15.95

Nos ajourés blanc DERBY ou CHARLES IX, Décolté, semelle cuir pour Dames **12.95**

Nu Pieds vernis bleu ou rouge, pour enfants : **10.00**

Nos DERBY ajourés petits points, semelle cuir, 20 à 24 : **6.95**

25 à 27	28 à 34	35 à 41
7.95	8.95	9.95

Nos SANDALETTES toile blanche, semelle chromée, 20 à 24 ...... **6.95**

25 à 27	28 à 34	35 à 41
7.95	8.95	9.95

AUX 100.000 PANTOUFLES vend le moins cher de la Région

La Menace

La Menace que fait peser l'arthritisme sur tous les organismes qui en sont affectés et qui se traduit avec l'âge, et parfois en pleine force, pdr des Rhumatismes, Douleurs, Goutte, Articulations douloureuses, etc., cette menace est écartée par le traitement aux Sels Magnésiens et Lithinés associés. Vous éviterez donc toutes les souffrances qui attendent les arthritiques par l'usage quotidien et régulier des fameux Sels Magnésiens Lithinés Vaillant. Ecartez cette terrible menace avec les

Sels MAGNÉSIENS — LITHINÉS VAILLANT

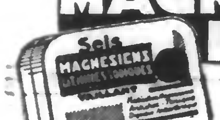

La boîte de 12 paquets : 4 fr. 50. La boîte de 50 paquets : 18 fr. Dans toutes les pharmacies. Dépôt : Mme FRÈRE, 19, r. Jacob, Paris. Catalogue gratuit sur demande accompagnée de la présente annonce.

L. SERRE

La Semaine de 40 Heures

UNIFIX

SERA APPLIQUÉE DÈS AUJOURD'HUI

chez UNIFIX

NOS MAGASINS SONT OUVERTS :

Le Lundi .... de 11 h. à 19 h.
Du Mardi au Vendredi de 9 h. à 19 h.
Le Samedi .... de 9 h. à 19 h. 30
Le Dimanche........ de 9 h. à 13 h.

UNIFIX, le magasin pour tous!

POUR LA FEMME

ABBÉ SOURY 1732-1810 — Exiger ce portrait

Toute femme qui souffre d'un trouble quelconque de la **Menstruation**, règles irrégulières ou douloureuses, en avance ou en retard, Pertes blanches, **Maladies intérieures, Métrite, Fibrome, Salpingite, Ovarite, Suites de Couches**, guérira sûrement rien qu'en faisant usage de la

JOUVENCE DE L'ABBÉ SOURY

uniquement composée de plantes inoffensives, jouissant de propriétés spéciales qui ont été étudiées et expérimentées pendant de longues années.

La JOUVENCE DE L'ABBÉ SOURY est faite expressement pour guerir toutes les maladies de la femme. Elle les guérit bien parce qu'elle débarrasse l'intérieur de tous les éléments nuisibles ; elle fait circuler le sang, décongestionne les organes en même temps qu'elle les cicatrise.

La JOUVENCE DE L'ABBÉ SOURY ne peut jamais être nuisible, et toute personne qui souffre d'une mauvaise circulation du sang, soit **Varices, Phlébites, Hémorroïdes**, soit de l'**Estomac** ou des **Nerfs, Chaleurs, Vapeurs, Etourdissements**, soit malaises du RETOUR D'AGE, doit employer la

JOUVENCE DE L'ABBÉ SOURY

en toute confiance, car elle guérit tous les jours des milliers de désespérées.

Prix : Le flacon { Liquide / Pilules } 10 fr. 60

Bien exiger la véritable JOUVENCE DE L'ABBÉ SOURY qui doit porter le portrait de l'Abbé Soury et en rouge la signature Mag. Dumontier.

H. 6

Mag. Dumontier

AUCUN AUTRE PRODUIT NE PEUT LA REMPLACER

Etude du Notaire Georges JACOBS, à Bruxelles 13, rue des Sablons

VENTE PUBLIQUE, le mardi 30 juin 1936, en la salle des ventes par notaire, à Bruxelles, rue du Nord, 23 :

Commune d'Ixelles
GRANDE PROPRIÉTÉ

DE RAPPORT composée de 12 APPARTEMENTS MODERNES, place Georges-Brugmann, n° 33, et rue Louis-Hymans. Façade 17 m. 95. Contenance 4 ares 2 cent. 4 dm2.

Eau, gaz, électricité, chauffage central, ascenseur, concierge.

Rapport annuel brut 156.320 francs donnant un revenu net de 129.000 fr.

A paumer 950.000 francs.

Visites : lundi mercredi et samedi de 10 à 12 et de 14 à 16 heures.

N.B. - Cette propriété, de construction récente, entièrement louée à bail, située dans le quartier aristocratique de Bruxelles, constitue un placement de tout premier ordre. 89102d

Etude de Me NÉEL, notaire à Flixecourt (Somme)

A vendre à l'amiable
Maison de Commerce

très bon état sur la place d'un village important. Louée à bonne Société d'alimentation 2.700 francs.

Prix demandé : 30.000 fr. Bon placement très rémunérateur.

S'adresser à Me Néel. 89080

MOUSCRON

A vendre nombreuses maisons bourgeoises avec garage, maisons ouvrières ou d'employés. Renseignements gratuits. — Internationale Immobilière, 83, aven. du Parc, Mouscron.

TOUJOURS DU NOUVEAU !

LA MAISON

J. BASSET

Agent régional

111, Rue de Lannoy - ROUBAIX

a ramené de la Foire Commerciale de Paris le **SUPERHÉTÉRODYNE toutes ondes**

FAMILIAL à 995 fr.

4 gammes de 18 à 2.000 mètres, antifading efficace, filtrage par double self, ébénisterie luxueuse, sélectivité 8 kilocycles, sensibilité 10 microvolts.

Voilà le résultat d'un gros effort industriel!

ACHETEZ FRANÇAIS !

Reprise d'anciens appareils au plus haut cours. - GARANTIE. - FACILITÉS. 23820

Etude du Notaire Van Ortroy à Bruges, place des Biscayens, 3 (à côté de la Place Van Eyck).

—o—

Vente Publique
D'UNE
CONFORTABLE VILLA

dénommée « VILLA VONNY »

à *WENDUYNE*

Boulevard Léopold, 12

Comprenant :

Sous-sols : 5 pièces.

Rez de Chaussée : 3 pièces et sortie rue Van Mol;

Aux étages : 9 chambres pourvues d'eau courante, W.-C. Vue sur mer, électricité et gaz.

LIBRE D'OCCUPATION.

A visiter tous les jours de 2 à 5 heures.

Mise à prix à la modique somme de : 52.000 fr.

ADJUDICATION : Mercredi 24 juin 1936, à 3 heures précises au « Café de la Bourse », Place du Marché, 12, à WENDUYNE. 88850

Etude du Notaire P. SIMPELAERE, à La Panne

Samedi 27 juin 1936, à 16 h., au « Luxembourg », Digue de Mer, La Panne.

VENTE PUBLIQUE de :
Commune de La Panne

LOT I. — Villa « BLEUE », à front du boulevard de Dunkerque (50 mètres et vue sur mer), angle avenues des Pêcheurs et des Dunes. Contenance 528 m2. Tout confort moderne. Se composant de 5 appartements.

LOT 2. — TERRAIN avenue des Pêcheurs, derrière villa. Contenance 190 m2.

LOT 3. — TERRAIN avenue des Dunes, derrière villa. Contenance 220 m2. Jouissance immédiate.

½ % prime de mise à prix. 89065d

Etudes des notaires Paul SIMPELAERE, à La Panne et MOUREAUX, à Bruxelles.

Mardi 23 juin 1936, à 15 h., au « Chalet des Bains », à Coxyde-Bains, à l'intervention de Messieurs le Juge de Paix et le Greffier de Furnes, lesdits notaires vendront publiquement :

Commune de Coxyde

LOT I. — VILLA « MIRAMAR », Digue de Mer, meublée. Contenance 158 m2.

LOT 2. — VILLA « BELVEDERE », meublée, avenue du Kursaal. Contenance 168 m2.

LOT 3. — TERRAIN A BATIR, rue Bosquetia, 282 m2.

LOT 4. — TERRAIN A BATIR, rue Bosquetia, 295 m2 85 dm2.

LOT 5. — TERRAIN A BATIR, Digue de Mer, 316 m2.

LOT 6. — TERRAIN A BATIR, Sentier du Renard, 1.200 mètres carrés.

½ % prime de mise a prix. Jouissance immédiate. 066d

SEINE-INFÉRIEURE

A VENDRE sur plage : grande et belle VILLA, style normand. Confort moderne. Parc. Communs importants. Contenance 6.000 m2. LIBRE.

S'adresser à Me Sanson, notaire à Fauville-en-Caux (Seine-Inférieure). Tél. 1. 89103

BELGIQUE

A CEDER POUR CAUSE DE DÉCÈS affaire de toute première valeur, vaste immeuble commercial, avec achalandage et mobilier, dans centre de grande ville. Chiffre d'affaires 100.000 fr. français par mois. A reprendre pour 3.000.000 fr français. Cession sans frais.

A VENDRE plusieurs maisons de commerce bien achalandées dans centre important vallée de la Meuse. Placement avantageux.

A VENDRE propriété, petit château, état neuf, et 70 hectares parc, potager, futaie, taillis, prairies, ruisseau à truites, étangs, chasse.

A VENDRE grande Villa, dépendances, parc, vallée de la Meuse, proximité de Dinant. Situation splendide.

Renseignements : Notaire HAMBURSIN, à Dinant (Belgique). 88826

LA PANNE

A vendre à 100 m. de la Gd'-Place, une maison 6 m. de façade, 6 places, 50.000 francs belges. S'adresser à Mlle Maria Vandestraete, à FURNES (Belg.) Facilités de paiement. 88894

CONSTRUISEZ
COMPTANT ou CREDIT

maison 6 m., 6 pièces et salle de bains, eau, gas, élect., net 31.900 fr Turck, arch., 35, rue Colmar, Croix. Tél 216 23 Rxé 35495

S'abstenir en répondant à une annonce de se faire écrire au bureau du journal.

IMMEUBLES A LOUER

Bel Appartement

moderne à louer, salle de bains, chauffage, 250 fr. 8, rue de Mouvaux, Roubaix. 11288

Tournai (Belgique)

à louer, près gare, établissement industriel, comprenant : Hall couvert de 420 mètres carrés avec quai de chargement, cave de même dimension, 2 bureaux, grand grenier, cour, garage pour quatre camions.

S'adr. notaire PARENT, quai de l'Arsenal, Tournai. 88838

Estaminets à Louer

sans reprise à Roubaix S'ad 158, r. des Carliers, Tg. 11087

Wenduyne-sur-Mer

BELLE VILLA MEUBLÉE à louer : garage, 3 chambres à coucher, cuisine, salon, salle à manger. Juillet, Août, Septembre. Pour renseignements écrire à Dombrecht, 15, rue du Frêne, BRUGES. 88988

MAISON à LOUER

rue l'Espierre (Ballon) Herseaux, 175 par mois, 143, Ode-Rue, Mont-à-Leux, Mouscron 78445

Recherche Maison

avec jardin jusque 175 fr Ecrire D.D.A. journal. 11297d

MAISON A LOUER

rue du Moulin, Roubaix. Ecr. B.B.A. au journal. 11292d

BUREAUX

Recherche à Roubaix bureaux 3 ou 4 pièces. Ecr. init. O.E.E. au journal. 89097d

APPARTEMENT

6 pièces, 1er étage, cave, 230 fr. Place Conditionnement, Tg. d

Appartement meublé 3 pièces 1er étage, eau, gaz, électricité maison bourgeoise, entrée particulière, 94, rue A.-Mercier, LILLE. 5436d

A LOUER

ensemble ou séparément, 9 km nord-ouest de Charleville, propriété comprenant : 1° Petit Château d'habitation XVIIIe, grands communs, parc et vaste potager enclos de murs et petit étang. Libres dès octobre 1936; 2° FERME HERBAGÈRE y attenant, très bon rapport (30 Ha environ dont 63 paturages). Libre novembre 1937

Pour tous renseignements, s'adresser à Me Bosquet, notaire à Renwez (Ardennes). d

Cherche Maison

avec petit jardin si possible dans quartier aéré de Roubaix pour famille nombreuse jusque 200 francs. Je garantis le loyer. Merci à qui me procurera ce renseignement pour cette famille si méritante. Ecrire Z.X.E. journal. 89068d

BELLE MAISON

avec jardin à louer 21, rue Jules-Guesde, Wattrelos. 089d

A louer appartement

2 pièces : eau, gaz, électricité, 5, rue du Halot (Point Central), Tourcoing. 78475d

A LOUER

sur Boulevard grande boutique 90 m2, grand hangar métallique 230 m2. Conviendrait à garagiste ou commerce de gros. Pour visiter et renseignements écr. C.T.N. bureau du journal. 89091d

DEMI-MAISON

avec jardin à louer 163, rue du Dronckaert, à RONCQ (Pied de Bœuf). 78461d

A LOUER

2 Pièces avec débarras. Prendre adresse journal. 11281d

MAISON A LOUER

quartier rue Menin, Tg : eau, gaz, électricité, libre 1er juillet. Adresse journal. 78441d

JEUNE MENAGE

recherche maison jusque 100 fr. Ecrire X.Z. journal. 289d

Jolie maison campag.

meublée, libre de suite, à louer S'adr. Dupuis, St-Léger, route de Dottignies (Belg.). 11315d

BELLE MAISON

d'employé à louer, libre de suite, 200 fr. Eau, gaz, électricité. 44, rue de Renaix, Tg. d

VENTES DIVERSES

Etude de Me Marcel SUTILS, commissaire-priseur de Roubaix. Télép. 310.69.

Hôtel des Ventes de Roubaix 28, Grande-Rue

VENTE
aux enchères publiques
BON
MOBILIER DE MAISON
Meubles de Bureau

Par suite de liquidation judiciaire

Le LUNDI 22 JUIN 1936, à 9 heures 30 et à 14 heures, par le ministère de Me Marcel SUTILS, à la requête de Me Marcel DELOMMEZ, agréé, 41, rue du Grand-Chemin, à Roubaix.

Salle à manger moderne chêne clair. Salon moderne hêtre garni velours. Table à allonges et chaises chêne. Fauteuils cuir et autres.

Beau lit de milieu et 2 tables de nuit citronnier. Lit d'enfant laqué. Lits divers et bonne literie. Très bonnes armoires à linge et penderies. Coiffeuse. Commode toilette avec glace. Table à ouvrage marqueterie.

Salle de bains : baignoire fonte émaillée, chauffe-bains, 5 lavabos céramique, glaces et étagère, 1 lavabo double.

Mobilier de vérandah. Vestiaire cuivre. Lustres. Lampadaire. Tapis à clouer et tapis d'escalier. Très beau linoléum. Rideaux. Vaisselle. Verrerie. Machine à laver.

Bureau ministre. Coffre-fort « Bauche ». Machine à écrire « Smitt et Bross ». Table de dactylo. Casiers et Classeurs. Et quantité d'autres objets.

N.-B. — Les meubles de bureau seront vendus à 9 h. 30.

Même étude, même jour à 9 heures 30 en l'Hôtel des Ventes de Roubaix, 28, Grande-Rue VENTE AUX ENCHERES PUBLIQUES

Meubles de Bureau
Cloisons et Guichet

AUTOMOBILE RENAULT dépendant de la faillite de la Banque de l'Union Privée. 88063

Etude de Me E. SAUVAGE Commissaire-Priseur à LILLE Hôtel des Ventes de LILLE 2, rue Ste-Anne. Tél. 504.03 VENTE AUX ENCHERES

Mobiliers de bureaux

Cabinet de travail chêne ciré. - Autre cabinet de travail chêne teinté. - Bureaux ministre simples et doubles en chêne clair et teinté noyer, acajou. - Bureaux américains. Bibliothèques. Tables dactylo. Classeurs à rideaux chêne et acajou. - Tables bureaux. - Cartonnier. - Fauteuils. - Chaises. - Fauteuils cuir. - Machines à écrire UNDERWOOD, REMINGTON, JAPY, etc. - Duplicateurs. - Presses à copier. - Bons coffres-forts, Gruson, Bauche, etc.

LE VENDREDI 26 JUIN 1936 à 14 heures

Exposition le matin de la vente. 89024

VALENCIENNES

10, Place Saint-Jean
Par suite de décès

Important Mobilier

ancien et de style, comprenant : Meubles de salon, salle à manger, chambre à coucher, commodes, garde-robes anciennes, Piano droit Pleyel Bureaux, Bibliothèques, Salles de bains, Coffre-fort Fichet. Argenterie, vins fins. Nombreuses Peintures, aquarelles, gravures de ou attribuées à Delpech, Harpignies, Verdun, Favier, Detaille, etc. à vendre aux enchères publiques par ministère de Maître MOERMAN, Commissaire Priseur à Valenciennes les 29 juin 1936, 14 heures, et jours suivants même heure, à l'exception des Mercredi, Samedi et Dimanche.

Exposition au lieu de la vente les dimanches 28 juin et 5 juillet de 15 à 17 heures et le matin de chaque jour de vente de 10 à 12 h. 89061d

ADJUDICATIONS

Théâtre Municipal de Tourcoing

—o—

Le Maire de la Ville de Tourcoing donne avis que le VENDREDI 10 JUILLET 1936 à dix heures, il sera procédé dans une des salles de l'Hôtel de Ville à une adjudication pour la location de la Buvette et du rideau-réclame du Théâtre Municipal de Tourcoing et pour la fourniture des programmes et des affiches nécessaires audit théâtre pendant la saison 1936/1937. Les cahiers des charges sont déposés au Service de la Comptabilité à la Mairie où les intéressés peuvent en prendre connaissance. 89061d

DEMANDES D'EMPLOI

LAINES FILEES

DIRECTEUR COMMERCAL connaissant à fond Mercerie et Laines pour fabrication est recherché par Filature Ecrire N.A.A. journal. 88974

BOULANGER

Bon premier, main, cherche place. Ecrire W.S.O.Z. Jal. d

DEMOISELLE

20 ans cherche place magasin Ecrire O.O.C. journal. 78473d

JEUNE HOMME SERIEUX actif, demande place

Chauffeur Touriste

dans maison bourgeoise; longs parcours indifférent ; ou chez docteur. Ecr. M.M.A. Jal 14d

OFFRES D'EMPLOI

Sténo-Dactylo

MAISON DE ROUBAIX RECHERCHE bonne EMPLOYEE AU COURANT TRAVAUX BUREAU AYANT INITIATIVE EXPERIENCE AFFAIRES TISSUS ET POUVANT ENTREPRENDRE BESOGNE SERIEUSE. DEBUTANTES S'ABSTENIR. Ecrire en indiquant âge, etc. aux initiales W.S. bureau journal. 11271

STENO-DACTYLO

bien au courant demandée pour intérim deux mois maison négoce laines. Ecrire init. N.Z.Z. au journal. 78466d

Filature de Coton

recherche Contremaître de Bancs à Broches. Ecrire en indiquant âge et références init. O.X.V. journal. 89018

Homme de peine

25/30 ans ayant quelques connaissances mécaniques est demandé pour entretien machines. Travail stable. Ecrire P.S.K.V. au journal. 89052

CORSETS

Bonnes ouvrières demandées, 3, rue Chevalier-Bayard, Tg. 11264

Bacleuse Préparation

ET SOIGNEUSE Continus à filer demandées chez Haeffely, 223, rue du Tilleul, Tg. 89092d

PETITE FONDERIE

neuve cherche mouleur fonte, bronze, associé, petit apport, situation assurée. Ecrire init. N.R.K.N. au journal. 88909

COLORISTE

connaissant parfaitement la teinture en pièce est demandé pour usine de l'Est. Ecr. Z.R.T.A. journal. 88960

STENO-DACTYLO

demandée Rx, courrier, facturation. Débutante s'abstenir. Ecrire C.C.A. Jal. 11295

AFFUTEUR

pour machines à bois, très bon ouvrier est demandé, sachant braser les scies, dans importante fabrique de meubles. Ecrire en indiquant âge et références init. O.D.D. au bureau du journal. 89059d

Apprenti demandé

CARROSSERIE LELONG, 71, rue de Tourcoing, Roubaix. d

Bon Contremaître

continus à retordre est demandé. Inutile se présenter sans références. Ecrire initiales K.K.A. au journal. 11308

BACLEUSES

de continus à filer, MOULINEUSES et SOIGNEUSES de continus à retordre sont demandées chez L. et P. DELMASURE, 79, rue de Tournai, à Tourcoing. 89094

BON PREMIER

est demandé par boulangerie de LILLE. Préférence sera donnée à personne connaissant à fond le métier et pouvant présenter références sérieuses. Bons salaires. Ecrire init. Z.S.T.C. journal. 89100d

Chauffeur-Mécanicien

sachant entretenir générateur et voitures automobiles est demandé. Travail assuré. Faire connaitre références et prétentions init. D.Y.O. journal. 89101d

STENO-DACTYLO

est demandée pour filature de Tourcoing. Ecrire O.P.P. au bureau du journal. 89064d

Jeune Employé

de 17 à 18 ans est demandé pour travail de bureau. Ecrire capacités, références et prétentions A.Y.H. journal. 89097

SITUATIONS
très intéressantes

sont offertes dans la région par organisme connu à Messieurs de bonne présentation et éducation. Poste de confiance. Ecrire B.Y.K. journal 89098

TRES BON

Tourneur-Ajusteur

Débrouillard place confiance centre Roubaix. Références morales et professionnelles exigées. Prétentions et offres W.X.C. au journal. 89082

Monteur Electricien

cherche installations ou place. Parent, 54, r. Ferrer, Croix. 11307d

Servante-Cuisinière

demandée 33, r. Tournai, Tg 78492d

Garçon Boucher

de 15 à 16 ans est demandé, 11, rue Thiers, Tourcoing. d

Bonne à tout faire

est demandée 30, rue Winoc-Chocqueel, Tourcoing. 484d

JEUNE FILLE

est demandée du 15 juillet au 30 septembre pour s'occuper enfants soins matériels, couture. Ecrire O.N.N. Jnal. d

Bonne à tout faire

demandée pour la mer, du 1er juillet au 15 septembre. S'ad. 241, rue Montgolfier, Rx. 296d

On demande pour villégiature à la campagne près Boulogne s/ Mer pour le 5 Juillet

CUISINIERE

bien au courant. S'ad. Mery, 5, rue du Château, à LANNOY (Nord). 89067d

Cuisinière et Femme de Chambre

sont demandées pour la mer. Ecrire ou se présenter mardi, mercredi dans la matinée : 1, rue de l'Alma, à Tg. 89093

CONCIERGES

demandés femme pouvant faire ménage Ecrire X.Z. au bureau du journal. 11283d

Femme de Chambre

sérieuse, courant service demandée. Ecr. avec références ou se présenter lundi : Wattinne, 34, rue Charles-Quint, Rx. d

Femme de Chambre

30 ans environ, sérieuse, propre, est demandée chez Mme Emile TIBERGHIEN, 62, rue de Lille, Tourcoing. Se présenter lundi matin ou mardi de 1 h. 30 à 3 h. 30. 78496

NOS BUREAUX SONT FERMÉS LE DIMANCHE.

ENSEIGNEMENT

STENO-DACTYLO COURS PRIVES

Mlle M D'HAZE

140, rue Pellart, à ROUBAIX Cours du jour. Cours du soir. Leçons particulières. PLACEMENT DES ELEVES. 45377

MODERN SCHOOL

Leçons et traductions de langues par Van Hooland traducteur-juré pr angl., allem., esp., italien. 45, r. Gd-Chemin Rx

BERLITZ SCHOOL

43, rue Maréchal-Foch, Rx. angl. allem., etc. L'étude efficace des langues double votre capacité, fortifie [illegible] votre expérience, embellit l'esprit constitue une vraie assurance contre les risques de la vie, et crée un nouvel horizon. 39039

MATÉRIEL INDUSTRIEL

IMPRIMEURS !

Je recherche Matériel avec Caractères, ensemble ou séparément. Donner descriptions et prix aux lettres P.R.M.P. bureau du journal. 88931

Machines à bois neuves occasions

Révisées - Garanties - Achat vente, location. Moteurs divers Machi e Universelle Star. Prix exceptionnels. Réparations garanties Tél 309.37. DENUTTE 15 rue de Naples Rx 47340

Moteurs Electriques

Pour vos réparations, consultez A. Broux, 114 bis, r. Espérance. Croix. T. 215 55 Rx 49747

T. S. F.

POSTE T.S.F.

neuf, cinq lampes secteur « Sonora » à vendre cause décès. Adresse journal. 89083d

Pour finir contrat

25 % rabais sur postes neufs grande marque. Ecr. Y.S.R.B. bureau du journal. 89085d

Postes Secteur 36

à l'abonnement depuis 30 fr. par mois. Ets RADIO-ETMA, 55, rue Léon-Gambetta, Lille. 24870

BESOIN D'ARGENT vends poste 2.250 pour 550 avec garantie d'usine. - Ecrire init. O.H.H. au journal. 78486d

CAUSE CHOMAGE Secteur 6 lampes 1936 valeur 2.250 fr. à vendre 700 fr. S'ad. 50, rue Boilly, Tourcoing. 664d

VOUS ETES BIEN DECIDE A ACHETER VOTRE APPAREIL DE T.S.F., MAIS VOUS NE SAVEZ PAS QUELLE MARQUE CHOISIR

N'HÉSITEZ PAS ! !

ACHETEZ UN

Radio - Roses

DU SPÉCIALISTE

Fournier

ET VOUS SEREZ TOUJOURS SATISFAIT

Nombreux modèles en magasin

de 895 fr. à 3.200 fr.

GARANTIE TOTALE

LAMPES COMPRISES

Demandez un essai gratuit sans engagement

LE MONTAGE DU POSTE EST GRATUIT

Comptant et crédit.

Adressez-vous au spécialiste

FOURNIER SEULE MAISON

147, avenue Linné, ROUBAIX (Téléph. 358.81). 23372d

HATEZ vous — FAITES TOUS LE CONCOURS DU BEFFROI — Plus que 8 JOURS