Ah, mais oui !! il blanchit bien mieux

Ayant peu de temps de libre et aimant le linge bien blanc, j'ai tout essayé comme produits de lessive et

J'emploie maintenant " BLANCO-COMPLET "

Mon linge est beaucoup plus blanc qu'avec n'importe quel autre produit, mes objets de laine ou de soie plus propres, plus beaux, plus souples.

Ma lessive est faite plus rapidement et ma dépense bien moins grande car je n'utilise rien d'autre que " BLANCO-COMPLET ", mais...

Je respecte les quantités indiquées : un demi-paquet par seau d'eau (10 à 12 litres), jamais moins et je ne tasse pas mon linge dans ma lessiveuse. Tout est là...

La GRANDE USINE DE MEUBLES **LERUSTE**

61, Rue Saint-Jacques, 61
Usine: 83-85, rue d'Anvers -- TOURCOING

vient vous offrir ses Mobiliers aux prix défiant toute concurrence et pour une durée de garantie illimitée, vous invite à visiter son énorme choix.

MAISON DE CONFIANCE, FONDÉE EN 1903

La Maison demande QUELQUES BONS OUVRIERS VERNISSEURS AU TAMPON. - Inutile de se présenter sans sérieuses références et CERTIFICATS. – Pour tout emploi s'adresser : *83 et 85, rue d'Anvers, TOURCOING*

Vous ne tousserez plus
SI VOUS PRENEZ
LE SIROP DES 24 HEURES

Faites l'essai d'un flacon qui vous prouvera son efficacité et sa rapidité d'action — Il calme et guérit : RHUMES — TOUX OPINIATRES — BRONCHITES GRIPPE — INFLUENZA ET COQUELUCHE

LE FLACON : 8 fr. 50

Les PASTILLES DES 24 HEURES antiseptiques et calmantes, complètent l'action du sirop. Ce sont les meilleures à employer pour calmer la toux et irritation de gorge

LA BOITE : 4 fr. 75

Dépôts : Roubaix : Ph^ie MAGRON-DUTHU, 32, rue du Maréchal-Foch (angle rue des Fabricants) - Tourcoing : Ph^ies Deruelle, 13, Av. Gust-Dron ; Fievet, 2, rue de Lille ; Boyaval, 8, place Ch.-Roussel — Wattrelos : Ph^ie Vitrant, rue Pierre-Catteau. 31017

Étude de Me Henri ROMBAUT, docteur en droit, avoué à Lille, rue Basse, 24.

VENTE FAILLITE WICART

Département du Nord
Arrondissement de Lille

Ville de Lille

Article premier. - Boulevard de Belfort, 16 : UNE MAISON DE RAPPORT, avec les fonds, garage et terrain en dépendant.

Article deuxième. - Boulevard de Belfort, 18 : UNE MAISON DE RAPPORT, avec les fonds, garage et terrain en dépendant.

Article troisième. - Boulevard de Belfort, 20 : UNE MAISON DE RAPPORT, avec les fonds, garage et terrain en dépendant.

Article quatrième. - Rue Kellermann, 5 : UNE MAISON DE RAPPORT, avec les fonds, garage et terrain en dépendant.

Article cinquième. - Rue Kellermann, 3 : UNE MAISON DE RAPPORT, avec les fonds, garage et terrain en dépendant.

Article sixième. - Rue Kellermann, 1 : UNE MAISON DE RAPPORT, avec les fonds, garage et terrain en dépendant.

Article septième. - Chemin latéral à la gare de la Porte des Postes, lieudit « Canton des Rogations » : 37 ARES 16 CENTIARES DE TERRAIN, repris au cadastre sous partie du n° 921 de la section E.

Article huitième. — COMMUNE DE RONCHIN, lieudit « Champs du Haut Moulin » : UN HECTARE, 30 ARES, 13 CENTIARES ENVIRON DE LABOUR, repris au cadastre sous les n°s 58 et 59 de la section A.

A VENDRE
par suite de faillite

L'adjudication aura lieu le MERCREDI 17 FEVRIER 1937 à treize heures un quart, à l'audience des criées du Tribunal Civil de Lille, au Palais de Justice de ladite ville, salle des adjudications. Les enchères ne seront reçues que par ministère d'avoué.

MISES A PRIX

Article 1er	100.000 fr.
Article 2^e	100.000 fr.
Article 3^e	150.000 fr.
Article 4^e	100.000 fr.
Article 5^e	100.000 fr.
Article 6^e	40.000 fr.
Article 7^e	1.000 fr.
Article 8^e	5.000 fr.

S'adresser pour les renseignements :

1° Au Greffe du Tribunal civil de Lille, au Palais de Justice de ladite ville, où est déposé le cahier des charges ;

2° A Me Marc CORBASSON, liquidateur-judiciaire et syndic, près le Tribunal de commerce de la Seine, demeurant à Paris, boulevard Saint-Michel, n° 99 (5e) ;

3° A Me Paul POTEY, greffier de Justice de paix demeurant à Lille, rue de Wazemmes, 66 ;

4° A Me Henri ROMBAUT, docteur en droit, avoué, chargé des formalités pour parvenir à la vente, demeurant à Lille, rue Basse, 24. 95940d

Expertises d'IMMEUBLES après incendies. M. Leman, Architecte-Expert, 9, rue Daubenton, 9, Rx 30933

Domaines, Fermes, Immeubles dans toute la Normandie. Terrains à bâtir. Terrains industriels dans Caen et ses environs « Caen Extension », 25 rue St-Sauveur, CAEN. Téléphone 27-29. 35128

A VENDRE Baraquement confortable, cinq pièces, électricité et eau, près de Rx. 2.000 m. de terrain, poulailler de 15 m. en briques, dépendances. Conviendrait pour éleveur sérieux. Libre d'occupation. Ecr. init. H.H.E. au journal. 11779d

Près Place du Travail Maison d'employé, 6 pièces et cour. Libre. Bonne construction. S'adr. Debeunne, 59, rue E.-Moreau, Roubaix. 95966d

Maison à Vendre avec remise et jardin. S'ad. 16, Quai de Gravelines, Rx. 11803d

VILLA MODERNE chauffage, bains, garage, g^d jardin, à vendre libre. Blanc-Four. Ecrire V.W.W. Jnal. d

CARRELAGES avec ou sans pose. Prix de gros. MARTINAGE, 45, rue du Chêne-Houpline, à Tg. C4652

Dans les annonces d'aujourd'hui, il y a probablement plusieurs offres d'articles que vous désirez acquérir. Votre travail se trouvera simplifié si vous voulez bien lire ces annonces.

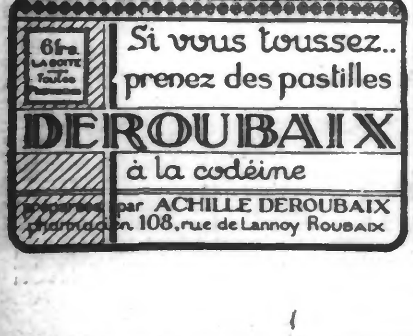

DEMANDES D'EMPLOI

ACHETEUR DE LAINES 5 ans Londres, 13 ans Australie, désire partir en Australie pour négociant ou industriel. M. Croquez, 42, rue St-Henri, La Madeleine. 6035

COMPTABILITÉS Prix modérés à forfait. Ecrire init. R.H.H. au journal. 62608

Bonne sténo-dactylo libre tous les matins de huit heures à midi, cherche emploi. Bien au courant correspondance commerciale. Ecr. init. R.K.L. au journal. 6106d

Bon 2me Boulanger cherche place, bons certificats. Ecrire N.N.E. journal. 11791d

Vernisseur Tampon très au courant, possédant permis auto, très sérieux, cherche place. Ecrire V.S.S. journal. d

Chauffeur tous permis cherche emploi après-midi, tourisme, moto ou autre. Ecr. init. A.A.H. au journal. 11817d

DAME, 43 ans ayant loisirs désire s'occuper chez elle, possède machines à écrire et à coudre. Ecrire init. R.R.E. au journal. 11797d

DAME cherche emploi pour tous les dimanches (tenir caisse ou écritures). Ecrire init. S.K.L. bureau du journal. 6107d

OFFRES D'EMPLOI

Importante Société Industrielle de Lille recherche immédiatement **Jeune Collaborateur** libéré ou non du Service Militaire, pour situation susceptible d'avancement, rémunération de suite. Ecrire V.E.Y.D. bureau du journal. 95970

Jeune Echantillonneur en peigné, est demandé pour Mouscron. Ecrire init. V.H.T. au bureau du journal. 95963

REBROUSSEUSES pour métiers « COTTON » **VISITEUSES DE BAS APRÈS TEINTURE** sont demandées. - 20, rue des Bonnets, Tg. 964d

MANŒUVRE Jeune manœuvre grand et fort, sachant écrire et peser est demandé. Ecrire références et prétentions init. T.H.S. bureau du journal. 95962d

MODISTES et OUVRIÈRES sachant bien piquer à la machine sont demandées 100, rue de Guisnes, à Tourcoing. 62760d

Bons TISSERANDS Draperie demandés 13, rue des Cinq-Voies, à Tourcoing. Travail assuré. 62762d

COURSIER demandé. HALLES CENTRALES n°s 168 à 171. 95044d

PIQUEUSES et APPRENTIES pour confection sont demandées 141, rue Potennerie, Rx. d

DOUBLEUSES demandées 45, rue de Naples, à Roubaix. 95946d

TACHERON pour déchargement à forfait demandé. Prendre adresse au bureau du journal. 95954d

RACCOUTREUSE VISITEUSE et APPAREUSE sont demandées d'urgence. ETAM, 66, rue du Collecteur, à TOURCOING. 95955d

SCULPTEURS Ouvriers et ½ demandés quai des Canotiers, 43, à Tg. 1°809d

DOUBLEUSES et BOBINEUSES sont demandées 192, boulevard Gambetta, Roubaix. 956d

MANŒUVRE pour cartonnage demandé. Références exigées. Adr. journal. 11822d

INDUSTRIEL DEMANDE pour compléter nouveau service commercial : **Courtier ou Courtière** S'adresser Cie Générale SA-NYMÉTAL, 27, rue Royale, à LILLE, de 16 à 18 h. 30. 6122d

Boucherie-Charcuterie Coursier demandé, 37, rue J.-Jaurès (3-Baudets), HEM. 02d

ON DEMANDE **ESCARGASSEURS** déchets de coton. Se présenter Winants, rue Condorcet, Rx d

TRICOTEUSES main aiguilles demandées. Ecr. Tricots main 20, rue Trouillet, à Clichy. d

TAILLEUR demande bon demi-ouvrier. André Corman, 132, rue Jules-Guesde, Lys-lez-Lannoy. 787d

JEUNES FILLES de 16 à 20 ans demandées travail facile. S'ad. 19, rue de l'Espérance, Rx. Après 9 h. d

COUPEUR pour confection est demandé, 69, rue Espérance, Roubaix. d

PREMIÈRE et DEUXIÈME **Femmes de Chambre** sont demandées avec sérieuses références. Ecrire X.E.A.N. bureau du journal. 95972d

MENAGE On demande valet et femme de chambre avec sérieuses références. Ecrire W.E.Z.H. au bureau du journal. 95971d

Femme de Ménage demandée matinée. S'ad. 127, Bd Gambetta, à Rx. 95941d

FILLE SERIEUSE courant service demandée. S' 1, rue du Château, Rx. 11793d

Femme de Ménage demandée pour Rx 2 heures le matin et une après-midi par semaine. Ecrire références init. P.P.E. journal. 11796d

BONNE A TOUT FAIRE 30 ans, cherche place. Adr. au bureau du journal. 11818d

FEMME DE MÉNAGE est demandée. Bonnes références exigées. S'adresser Concierge, 15, avenue Gustave-Dron, Tourcoing, qui donnera indications. Se présenter matinée à partir de 9 h. 70769

PERSONNE sachant faire cuisine est demandée pour dîner de quinzaine le Dimanche. Prendre adresse au journal. 11814d

Femme de Ménage est demandée tous les matins. Adresse au journal. 11813d

PERSONNE 25-40 ans demandée pour aider commerce, ménage, pas d'enfants ni lessive. Ecr. init. W.W.E. au journal. 11806d

SERVANTE demandée pour Pecq (Belgique) ménage sans enfants, vie de famille, bons gages, très bonne place Vanackère-Allard villa des Perroquets, 72, rue du Boulevard, Croix, près de Rx. 11808d

Femme de Ménage libre les matinées est demandée. S'adr. 13, rue de l'Hôtel-de-Ville, Tourcoing. 62763d

Seconde Bonne sérieuse, munie références, est demandée. Mme Chatilles, 17, rue Mimerel, à Roubaix. (Le matin). 11775d

Femme de Ménage libre tous les matins de 7 h. ½ à 11 h. ½ est demandée pour bureaux Roubaix. Ecr. L.L.E. bureau du journal. 11785d

MATÉRIEL INDUSTRIEL

LIQUIDATION D'USINES A vendre sur place Machines à vapeur, Chaudières, Transmissions, Matériel de Tissage, Filature, Mécanique, Menuiserie, Caisserie, etc. Liquidateur GOETHALS et FILS, LILLE. Renseignements sur demande. 95931d

VIEUX MÉTAUX Fils et câbles électriques provenant démontage à vendre au plus offrant, 66, rue du Collecteur, Tourcoing. 95942

RECHERCHONS 1) Mécaniques, simple lève, sans mouvement, système Vincenzy, division jacquard, parfait état, 400 et 600 crochets; 2) Métier toile lourde à excentrique, empeignage 120; 3) Métiers pour transformation ayant recul battant 18 à 27 c/m, commande à droite, pignon vilbrequin entièrement dégagé, empeignage maximum 110. - Adresse offres: LE CRIN, HEUDICOURT (Somme). 85031

Simone BRAVE LE FROID !

Il n'est bise glacée, froide pluie ou neige coupante, qui puissent attaquer sa beauté sereine.

Elle ne craint ni gerçures, ni crevasses, ni dessèchement de la peau.

Son épiderme est "paré" pour l'intempérie, car, chaque jour à sa toilette, elle emploie l'onctueuse

CRÈME SIMON

qui tonifie les tissus en profondeur et laisse la peau **souple** et **résistante**.

CREME D'HYGIENE ET DE SANTÉ

L'INDÉRANGEABLE *Montre 'Trib'* Demandez Gratis et Franco le catalogue illustré de 3.000 dessins *Montres, Bijoux, Joaillerie, Réveils, Pendules, Orfèvrerie* aux F^ces TRIBAUDEAU à BESANÇON. MONTRE de poche ou de poignet, garantie, depuis **39 Frs**

PEINTURE – VITRERIE – PAPIERS PEINTS Prix modér. - CAALS, 59, rue Villas, Tg (B.-S.)

A VENDRE en parfait état de marche, plusieurs continus à retordre Bischwiller, 420 broches, 83/16 et 120/17. Matériel visible à Roubaix. Rép. T.V.R. journal. 94650

Animaux divers Voitures

PERDU Samedi Chienne de Chasse pointer noir et blanc, sans collier. Rapporter contre récompense. 29, rue Faidherbe, Tg. 95960d

PERDU Petit Chien roux, « Boby » (depuis huit jours). Récompense. 227, rue Makellerie, Roubaix. 95948d

PERDU CHIEN BOXER robe rousse, récompense. Rue Fosse aux Chênes, 57, Rx. d

A VENDRE Bouvier, Berger allemand, Dobermann, 43, rue Chanzy, à Lys-lez-Lannoy. 11805d

Jeune Pékinois Schipperckx nain, Mouton blanc, Brabançon. Nottebart, rue Latine, 29, Roubaix. 370d

POUSSINS A partir du 15 février, 700 poussins par semaine disponibles : Leghorn, Rhode-Island, Sussex, Barnevelder, Welsumer, Bleu de Hollande, Wyandotte blanc. Retener dès maintenant 103, rue du Levant, Tourcoing. 35365

On gagne de l'argent en élevant des poules, surtout si on suit les précieux conseils du CONSEILLER DE L'AVICULTEUR. Ce volume de 850 pages, d'une valeur de 45 fr. est soldé **15 fr.** aux adresses suivantes : CASTELAIN, 15, rue Carnot, à Wattrelos ; DEWAS, 16, rue Jean-Jaurès, à Croix ; DILLIES, à Linselles; GONCE, rue du Blanc-Seau, Tourcoing. 35177

ENSEIGNEMENT

Mlle C. de S-Amour Diplômée de Paris par le Ministère de l'Instruction Publique et des Beaux-Arts. Peinture et Dessin. Travaux d'art féminin. Cours et leçons particulières. Rue Nationale, 161, à LILLE. Réceptions le mercredi. 27343

MUSIQUE

Tous Instruments VIOLONS, BANJOS, GUITARES, MANDOLINES, CLAIRONS, BUGLES, TAMBOURS, VIOLONCELLES. Facilités de paiement. De Ruyck, 128, Gde-Rue, Rx. 34689

Louez votre PIANO Maison A. JUBÉ, 117, Gde-Rue, ROUBAIX. Tél. 355 52. 31345

GRAND CHOIX DE **Disques - Phonos** Toutes marques. De Ruyck, 128, Gde-Rue, Rx. 34688

T. S. F.

Poste mi-secteur belle armoire chêne clair, haut. 1=25, chargeur, accus 80, voltmètre. 350 fr. — Prendre adresse au journal. 95959d

CYCLES ET AUTOS

SIMCA-5 NEUVES disponibles. BEULQUE, 20, rue du Tilleul, Tourcoing. 62767

CAMIONNETTE 2 tonnes recherchée d'occasion. Faire offres init. V.Y.Y. au bureau du journal. 95960d

Cherche Camion 2 tonnes, benne crémaillère, sans porte encombrante. Ecr. init. V.X.X. au journal. 62765d

AUTO-ECOLE Delattre, 23, Bd Reims, Rx. 42794

201 CONFORT Modèle 1933, bon état, à vendre par particulier 8.000 fr. — Ecrire M.M.E. journal. 11786d

TRES PRESSÉ Renault 6 CV IYM, cond. int., mécanique garantie, à tous essais, 900 fr. Rue d'Arcole, 17, à CROIX. 95961d

AUTO-ECOLE Marcel, 57, r. Alger, Rx. 31443

***Renault* Cond. Int.** 11 CV impeccable, à enlever 5.000. Ecr. Y.Y.E. Jnal. 11815d

Particulier vend CITROEN B-14 G familiale, carrosserie et mécanique excellent état. Cause santé. Adr. au bureau du journal. 95051d

ECOLE-AUTO LALLEMAND, 149, Bd Gambetta, ROUBAIX. 46628

LES **Petites Annonces** POUR LE ***Journal de Roubaix*** peuvent être remises dans les maisons ci-dessous désignées. Ces mêmes maisons reçoivent chaque jour les adresses des annonces parues avec la mention : « Prendre adresse au bureau du journal ».

ROUBAIX: Librairie Dommartin, 216, r. de Lille (Octroi). M. Juste Delerue, 638, rue de Lannoy (Justice).
CROIX : Librairie Dewas, 16, rue Jean-Jaurès.
LEERS-FRANCE : M. Sory, 12, rue Marceau.
ASCQ : Ch. Sornette, librairie-journaux.
WASQUEHAL : Librairie Flipaux, rue Ferrer.
WATTRELOS : Mme Pierre Lepoutre, 36, rue Vauban, (Vieille-Place).
TOURCOING : V. Douterluingne, 340, rue de la Croix-Rouge. Gonce, 315 bis, rue du Blanc-Seau.
MOUVAUX : Breyer, 50, rue d'Alsace-Lorraine.
LINSELLES : T. Dillies, libraire.
HALLUIN : M. Gadenne, vendeur de journaux.
RONCQ : M. G. Struyve, 206, rue de Lille.

AVIS DIVERS

A VENDRE Bureau américain, grand classeur, armoires, tables, presse à copier, tub et baignoire en zinc, réchaud à gaz, un plancher chauffant électrique, cinq grands radiateurs électriques, une chaise longue, fauteuil, bidons 10 litres, 50 litres, coffres-forts état neuf, 800 et 400 kilogs, marques Fichet et St-Etienne (marchands s'abstenir). Adresse journal. 95949d

A VENDRE Lit émaillé et cuivre, chaises, bahut, gaz, baignoire zinc, cuisinière Godin. Adresse Jal. 95947d

BEURRES 71, rue Lacroix, 71, Roubaix

Très bon beurre	4.25
Beurre extra fin	4.50
Deux-Sèvres	5.25
Œufs frais ...... 0.70 et	0.80
Café réclame	3.75
Café surfin	4.75

31506

J'achète comptant toutes marchandises anciennes ou défraîchies, ou en solde. Ecrire R.E.V.A. journal. 11812d

ARTISAN avec personnel, outillage, entreprendrait forfait, firme, entreprise travaux mécanique, ferronnerie, entretien, montage, réparations Diesel ou autres, machines vapeur, industrielles, agricoles, automobiles. Ecrire B.M.L. Jal. d

Linge de Table Directement d'usine, détail prix de gros, rue de Roncq, 165, à Tourcoing. 36273

JE RECHERCHE **CASSEUSE** pour bois à brûler. Urgent. Ecrire T.E.X.C. journal. 95932d

PEINTURES à l'Huile très jolies depuis 22 fr. Grand choix de STYLOS. Tout pour l'élève, l'artiste et le bureau. — Louis VIAL, 61, rue de l'Ouest, Rx. 31808

Chambre à Coucher chêne massif 1.195 fr. Rue Claude-Bernard, 36, Tg. Bl.-S. 11782d

Voiture d'Infirme recherchée 4, r. Drouot, Rx. d

RECHERCHE TURBINE EPLUCHER pommes de terre. 136, rue Pierre-de Roubaix, à Rx. 95936d

J'achète bon prix meubles, machines à coudre, bureau. Appareils photos. Mobiliers complets, débarras grenier et tous objets. S'ad. 49, r. Ste Elisabeth. Tél. 338.70 Rx. C35359

COIFFEUSES Je vends beaux séchoirs, appareil à indéfrisables et lavetête au plus offrant. Prendre adresse au journal. 95943d

Manteaux Dames doublés soie, garnis fourrures, valeur 325 fr. soldés 225. R. Tournai, 17, Rx. 35358

J'achète bon prix Débarras greniers, vêtements, linge, meubles, outillages, livres, objets divers. ANGÈLE, 184, rue de Constantine, 184. Tél. 326.09, Rx. 35357

OR et ARGENT vendez cher vos vieux bijoux et vieilles montres ou échangez-les contre des neufs chez ***MASQUELIE*** 47, Gde-Rue, 47, Roubaix. C25219

Ici, pas de Hausse jusqu'au 30 janvier sur calorifères, salamandres toutes marques. 15, rue Thiers, Tg. 35276

VOUS AUREZ TOUS DE BEAUX CHEVEUX Je possède formule scientifique, souveraine, unique, contre: démangeaisons, chute, pellicules, cheveux clairsemés, gras ou secs, etc. et activer repousse. J'envoie " Gratis et Franco ", mon livre précieux de vérité et de bienfait, très documenté sur ces affections qui sont exploitées par trop de charlatans. *"Attestations admirables"*. — Cela ne vous engage à rien, même après avoir tout essayé. Écrivez moi. Sœur HAYDÉE, " Les Bourdettes, Saint-Agne", Toulouse.

TEINTURES NETTOYAGES DE TOUS VÊTEMENTS ET AMEUBLEMENTS ***A LA FILEUSE*** 55, rue Watt, Rx (Epeule). TRAVAIL RAPIDE et SOIGNÉ

A V A R I E Traitement sérieux, efficace, discret, facile : suivre, même en voyage, ar les COMPRIMÉS DE GIBERT remplaçant avantageusement le 606 et les piqûres. Le flacon 20 f. Cure complète (6 flacons) 100 f. Adresser comm^des et demander BROCHURE GRATUITE : Ph^ie GIBERT, 19, Rue d'Aubagne, MARSEILLE. Roubaix: P^ie Corbeaux 20 r. Lannoy. Tourcoing: P^ie Deruelle 13, a. G.-Dron. Lille: P^ie Nobilliart 29, r. Faidherbe

HOTELS Recommandés

COTE D'AZUR
CANNES

GALLIA DANS PARC PRIVÉ. — PLEIN MIDI. GRAND CONFORT. — TENNIS. Arrangement avantageux pour séjour. — J. WILD, Dir. 35237

PROMENADES - VILLÉGIATURES
PARIS

Hôtel de l'Océan 7, rue Mayran (Montholon). - Confort. - Chamb. depuis 15 fr. 36710

MOUSCRON

HOTEL du SAUMON J. HOVELAQUE (Face Gare). Tout confort moderne (Ch. centr., eau courante, élect.). Entrée partic. Chambre avec pension 25 fr. par jour. Sans pension : 150 fr. par mois. 9874

TOURNAI

HOTEL des NEUF PROVINCES Confort moderne. - Grand garage. - Restaurant réputé. C2211

PLUS D'IVROGNES

grâce à la POUDRE « NITHA » qui a la propriété de dégoûter l'ivrogne de la boisson. Inoffensive, cette poudre ne communique aucun goût, aucune odeur aux liquides ou aux aliments auxquels on peut la mélanger. Il est donc facile de la faire prendre à l'insu de l'ivrogne qui, peu à peu, perd complètement l'habitude de boire — PRIX DE LA BOITE : 9 fr. 60. Dépôt : Ph^ie Magron-Duthu, 32, r. du M.-Foch, Roubaix - Ph^ie Deruelle, 13, Av. G.-Dron, Tourcoing - Ph^ie Vitrant, W^os. (83

ECZEMA VICES DU SANG, BOUTONS, DEMANGEAISONS supprimés par plantes. HERBORISTERIE BASQUIN, 45, rue l'Alma, Rx. 34831

Calvitie Vaincue Arrêt net de la chute des cheveux qui repoussent drus et soyeux à tout âge avec le Spécifique VANDERGINST, 13,75 le flacon ou 15 fr. contre remboursement. Ecrire ou voir : VANDERGINST, rue Raoul-Briquet, à Auchel (P.-de-C.). 34719

PLANTS de POMMES DE TERRE hâtives, ½ hâtives, tardives. Dumortier, 223, r. Carnot, Wattrelos. Tél. 224.19 à Rx. 34687

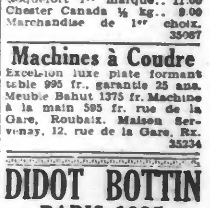

DENTIERS GARANTIS PRIX SANS CONCURRENCE **MOUSSALI-NOVOL** 93, rue du Collège, ROUBAIX. 34156

POMMES de TERRE Merville et pays. R. COUSSEMAEKER, 20, rue de Tripoli, CROIX. Télép. Rx 21.409. Livraison domicile. 28357

J'achète bon prix Meubles, feux, mach. à coudre, mobiliers complets, costumes hommes. Débarras greniers. Avant de vendre, voyez Delmotte, 145, rue Collège, Rx. 27096

Indéfrisable: 25 fr. tout compris et garantie, exécutée par Madame PAUL, 131, rue du Collège, Roubaix. 992

COIFFEURS P^r vos séchoirs, meubles, app. perman. Himpe, 75, r. Tournai, Tg. Tél. 13.12. 824

UN CHIC MOBILIER est signé CAVALIER 33..

HALLE FLIPO

Beurre extra ½ kg	9.00
Beurre extra fin ½ kg..	10.50
Hollande gras ½ kg....	7.00
Hollande extra ½ kg....	8.50
Hollande réclame ½ kg	6.00
Gruyère extra ½ kg	7.00
Gruyère Suisse ½ kg..	9.00
Cantal extra fin ½ kg	7.00
Maroilles 5.00 et	7.50
Pont l'Evêque 3 fr. et..	5.00
Port Salut ½ kg	6.00
Brie, pièce	3.90
Margarine extra ½ kg..	3.50
Café Réclame, ½ kg....	7.00
Biscuits ½ kg 5.50 et..	6.50
Caramels ½ kg 5.00 et	7.00
Pain d'épices 1 kilo....	7.00
Chocolat pur ½ kg	4.50
Jambons entiers ½ kg	12.50
Langues extra fines....	14.00
Roquefort 1re marque..	11.00
Chester Canada ½ kg..	9.00
Marchandise de 1er choix.	

35087

Machines à Coudre Excelsion luxe plate formant table 995 fr., garantie 25 ans. Meuble Bahut 1375 fr. Machine à la main 595 fr. rue de la Gare, Roubaix. Maison Servenay, 12, rue de la Gare, Rx. 35234

DIDOT BOTTIN PARIS 1935 3 VOLUMES très bas prix, 62, Grande-Rue, ROUBAIX.

C'EST AU 55, RUE WATT (Epeule), ROUBAIX que vous pouvez, en toute confiance, acheter vos chemises hommes et jeunes gens sur mesure, vos flanelles, essuies, draps, taies et toute votre lingerie, bonneterie. Pas de concurrence à qualité égale « A LA FILEUSE », 55, rue Watt, Rx. Retenez bien: le 55.

VIEUX JOURNAUX A vendre vieux journaux bien propres et bien rangés mis en paquets de 10 kilogs. Par paquets de 10 kilos : 50 centimes le kilo. Par 100 kilos 40 cent. le kg. S'adresser 23, rue du Collège, ROUBAIX.

ASTHME - POITRINE *Docteur VERHAEGHE* LABORATOIRES SCIENTIFIQUES PHARMACIE DU TRICHON - ROUBAIX

Annonces téléphonées

Nous rappelons aux Maisons qui nous passent habituellement des annonces par téléphone les inconvénients sérieux de ce mode de transmission : erreur provenant de l'incompréhension notamment dans les chiffres et les mots techniques, indiscrétions, etc. Aussi nous les prions de ne recourir à ce moyen que lorsqu'elles ne peuvent absolument pas l'éviter et lorsqu'elles l'emploient de nous faire parvenir DANS LA JOURNÉE la confirmation de leur demande. Nous tenons essentiellement à pouvoir nous assurer avant leur publication : 1° que les annonces transmises proviennent bien des maisons indiquées ; 2° que le texte transcrit est tout à fait exact.

Désormais NOUS NE POURRONS PLUS ACCUEILLIR AUCUNE RÉCLAMATION pour des annonces téléphonées et non confirmées dans la journée.

Il est d'ailleurs de l'intérêt de nos clients de déposer dans nos bureaux et de nous régler d'avance à la commande leurs petites annonces, les insertions payées comptant bénéficiant de prix plus avantageux.