Roubaix

Aujourd'hui, vendredi 7 mai :

Aujourd'hui: saint Stanislas; demain, saint Michel.

Soleil: Lever, 5 h. 23; coucher, 20 h. 13.

Lune: Nouvelle lune le 10.

Pharmaciens de garde: MM. Dhellemmes, 26, Grande-Rue et Mlle Vitasse, 126, rue de l'Epeule.

LA FÊTE NATIONALE DE JEANNE D'ARC

Un appel des « Amis de Roubaix » pour le pavoisement

Les « Amis de Roubaix » voient avec satisfaction renaître une tradition reprise par l'Union des sociétés patriotiques et militaires de Roubaix.

Ils invitent leurs concitoyens à pavoiser le jour de la fête nationale de Jeanne d'Arc, le dimanche 9 mai.

NOUS RAPPELONS A NOS LECTEURS qu'à l'Institut PERSIL, 44, Grande-Rue, à Roubaix, il est fait tous les jours des démonstrations gratuites de lavage et de repassage.

Dans la plupart des paroisses se sont déroulées, hier jeudi, les cérémonies de la communion solennelle

Chaque année ont lieu, le jeudi de l'Ascension, dans la plupart des églises de la ville, les cérémonies toujours émouvantes de la communion solennelle.

Aucun qualificatif, en effet, n'est plus propre à refléter l'ambiance si particulière et si prenante à la fois, de ces pieuses manifestations.

Le gracieux spectacle de ces petites communiantes, tout de blanc vêtues, et de ces jeunes garçons, aussi rayonnants que la soie immaculée de leur brassard, dégage une impression de fraîcheur, de recueillement et d'innocence telle que le cœur le plus indifférent ne peut manquer d'en être frappé sinon touché.

Il n'est jusqu'au temps lui-même qui n'ait tenu à se mettre en harmonie avec la joie sereine de ces enfants, qui vivaient hier « leur plus beau jour », et c'est sous les palmes blondes d'un soleil printanier que se déroulèrent les cortèges et cérémonies de la matinée.

A Saint-Martin. — Cette année soixante-dix enfants, dont trente garçons, préparés par M. l'abbé Fupo, vicaire, se sont approchés de la Sainte Table.

La messe fut célébrée, à 7 h., par Mgr Berme, doyen de Saint-Martin, qui adressa aux jeunes communiants une paternelle allocution.

La maîtrise paroissiale exécuta, dans un style parfait, des chants de grande beauté, sous la direction de M. Perment, qui, à l'offertoire, interpréta aux grandes orgues plusieurs morceaux de choix.

Les enfants assistèrent aussi à la grand'messe et à la cérémonie de la rénovation des vœux du baptême, qui eut lieu au cours des vêpres de l'après-midi.

A Notre-Dame. — Le R.P. Stephane Piat, franciscain, avait préparé à ce grand jour soixante-huit enfants, dont vingt-neuf garçons. A la messe de 7 h., M. le chanoine Agnius, doyen, rappela aux communiants l'insigne honneur auquel ils étaient conviés.

La chorale contribua, par ses belles exécutions, à la grandeur de la cérémonie. A 15 h. 45, au cours des vêpres, les enfants renouvelèrent leurs vœux de baptême.

A Saint-Jean-Baptiste. — C'est, de toutes les paroisses de Roubaix où se déroulaient hier des communions, celle où le nombre de participants fut le plus élevé. Cinquante-sept garçons et quarante-neuf filles ont solennellement reçu, des mains de leur pasteur, M. l'abbé Decock, l'Hostie Sainte.

La retraite préparatoire avait été prêchée par le R.P. Six, qui prononça, durant les vêpres, l'allocution de clôture.

A Sainte-Elisabeth. — Après s'être réunis à l'école Saint-Jean, rue Sainte-Elisabeth, pour se rendre à l'église processionnellement, cent-un enfants de la paroisse — 51 garçons et 50 filles — se sont agenouillés à la Sainte Table, au cours de la messe de 7 h., célébrée par M. le chanoine Goguillon, curé-doyen.

Les chants, repris en chœur par les jeunes communiants, furent remarquablement interprétés par les « jeunes filles de la réunion dominicale », accompagnées à l'orgue par M. Edouard Peers.

Au Sacré-Cœur. — Quarante-neuf garçons et cinquante-deux filles assistaient à la messe de communion, célébrée à 7 h., par M. l'abbé Lesage, curé.

Le R.P. Sacré, S.J., prononça l'allocution de circonstance, tandis que les chorales Jeanne d'Arc et Sainte-Marguerite-Marie, accompagnées à l'orgue par M. Le..., rehaussèrent, par une audition fort appréciée, l'éclat des offices.

A Saint-Antoine. — Trente et un enfants, parmi lesquels on ne comptait que six garçons, ont assisté, à 7 h. 30, à la messe de communion que célébra M. l'abbé Devilder, curé. Les chants furent exécutés par la chorale paroissiale, sous la direction de M. Hebbinckuys, et le sermon donné par le R.P. Lecrom, supérieur des Pères de Marie, de Tourcoing.

A Saint-Joseph. — C'est le R.P. Mesure, S.J., qui prêcha aux quatre-vingts enfants de Saint-Joseph (35 garçons et 45 filles) la retraite préparatoire à la communion. M. le chanoine Bavart, curé, célébra la Sainte Messe à 7 h.

A Saint-François-d'Assise. — Vingt-six garçons et trente-quatre filles, préparés par le R.P. Marc, ont reçu l'Hostie Sainte à la messe de 7 h.

A l'Institution Notre-Dame des Victoires. — Selon une tradition qui remontait à la fondation du Collège, la communion solennelle des élèves de sixième avait lieu le jour de l'Ascension. Il n'en fut pas de même cette année, et M. l'abbé Fabre, supérieur, a décidé, pour des raisons d'opportunité, de faire coïncider cette cérémonie avec celle de la Confirmation, qui se déroulera jeudi prochain, 13 mai.

PRIME SENSATIONNELLE

Nous rappelons qu'il est offert en ce moment pour toute commande de 500 kgs de charbon un superbe service à liqueurs style moderne avec carafe, 6 verres et plateau, et pour 1.000 kgs de charbon il est offert en supplément un service à café comprenant 6 tasses et plateau assorti.

Beau charbon demi-gaillette première qualité 117 fr. 50 les 500 kilos.

NORD-CHARBONS, 22, Quai de Gand, Roubaix (Tél. 801.53). 40951

CAISSE NATIONALE DES PENSIONS

Emission de Bons 4 % net à un an garantis par l'Etat. Intérêts payables d'avance, et exemptés de la déclaration annuelle au titre de l'impôt sur le revenu.

Délivrance immédiate et sans frais des Bons à la Banque E. Meeschaert, 10, rue du Curé, Roubaix. Bureaux ouverts jusque 7 heures et samedi matin.

A la section de langue anglaise du Cercle polyglotte

Ce soir vendredi 7 mai, à 20 h. 30, « Voyage au Portugal », pays heureux, nombreuses projections inédites, par M. Foucré.

Le jeune conférencier a visité à plusieurs reprises ce beau pays privilégié, que les économistes avertis sont unanimes à citer en exemple. A force d'énergie et de discipline, son gouvernement clairvoyant conduit de main de maître, a franchi les dures passes de la crise avec un succès incontestable. L'inquiétant voisinage de la malheureuse Espagne, n'a pas compromis l'ordre et la tranquillité au Portugal. Ce petit pays, fortement épris de progrès social, poursuit hardiment sa marche en avant. Il travaille avec ardeur et confiance. Il lutte bravement pour un idéal noble et pacifique.

***

Les personnes empruntant des livres, doivent s'adresser au bibliothécaire, au début de la séance, avant la conférence.

Aux employés syndiqués libres du négoce de laines de Roubaix-Tourcoing et environs

Une réunion pour les employés syndiqués libres du négoce de laines aura lieu demain samedi 7, à 17 h., au siège des Syndicats libres, 39, rue Henri-Carrette, à Roubaix. Cette réunion aura pour objet l'application des quarante heures dans le négoce de laines.

Tous les employés du négoce de laines, syndiqués libres, sont instamment priés d'être présents.

Au Cercle horticole

L'assemblée générale mensuelle aura lieu le dimanche 9 mai, à 17 h., au siège social, Brasserie des Orphéonistes, 126, rue de la Gare, à Roubaix.

Diverses communications intéressantes seront *faites aux sociétaires*. Il y aura une conférence horticole et une grande tombola gratuite de plantes vertes et fleuries.

A l'Amicale-Photo

Ce soir, vendredi 7, à 20 h. 30, M. Raymond Guesquières traitera d'une façon claire et simple du tirage en lumière artificielle, sans laboratoire, des papiers photographiques.

Dimanche 9 mai, sortie sur Tournai pour la visite du Salon de photo. R.-v. à Tournai, aux « Neuf Provinces », à 10 h.

Les chevaliers de la pince-monseigneur...

M. Ramet, percepteur, domicilié Grande-Rue, 165 bis, a constaté, jeudi matin, qu'au cours de la nuit précédente un ou plusieurs malfaiteurs avaient tenté de fracturer la porte de son habitation.

Celle-ci présente, en effet, des traces fort nettes de pesées, effectuées à l'aide d'une pince-monseigneur.

Plainte contre inconnu a été déposée à la police qui a ouvert une enquête.

Un porte-monnaie disparaît...

A la fin de son travail à la « Lainière », rue d'Oran, un ouvrier rattacheur, M. Gaston Reboux, 25 ans, demeurant rue d'Alger, 229, a constaté la disparition de son porte-monnaie contenant une somme de 122 francs. Ce porte-monnaie était placé dans la poche d'un vêtement accroché au vestiaire de l'usine. La police recherche l'auteur du larcin.

SYNDICAT DES MOYENS DE TRANSPORTS DE ROUBAIX-TOURCOING ET ENVIRONS (C.G.T.). — Réunion de la commission administrative et des délégués de toutes les maisons de Roubaix-Tourcoing ce vendredi 7, salle des Orphéonistes, à Roubaix, à 18 h. 15. Remise cartes de délégués.

UNION DES ARTISANS DE LA REGION DU NORD (U.A.R.N.). — Permanence pour le registre des métiers ce vendredi 7, 13, rue du Pays, de 14 h. à 18 h.

UNION AMICALE ET MUTUELLE DES ANCIENS GRADES FRANÇAIS. — Rendez-vous le dimanche 9 mai, au local, à 10 h. 45 ou en face du No 72, rue de la Gare, à 10 h. 55.

CARNET

Distinctions

— Nous avons appris avec un vif plaisir qu'à la demande de S. Em. le cardinal Liénart, Sa Sainteté le Pape Pie XI vient de nommer chevaliers de St-Grégoire-le-Grand, MM. Pierre Verspieren, de Roubaix, et Louis Cassette, de Croix.

M. Pierre Verspieren-Dewavrin, bien connu en notre ville, s'intéresse à de nombreuses œuvres catholiques et, pendant de très nombreuses années, il fut président de l'Union des sociétés sportives de Roubaix.

La distinction qui vient d'être décernée à notre excellent confrère et ami, M. Louis Cassette est la digne récompense du zèle qu'il a déployé depuis près de quarante ans, comme correspondant d'abord, puis comme rédacteur pour Roubaix, de « La Croix du Nord ».

M. Louis Cassette est aussi secrétaire général fondateur de l'« Union Mutuelle Croisienne ».

Nous adressons à MM. Pierre Verspieren et Louis Cassette nos sincères félicitations.

HENRY A LA PENSÉE, de Paris, présente à Roubaix, 22, boulevard de Fourmies, ses nouveautés d'été, robes de plage, shorts, costumes de bain, etc., pour dames et enfants, les vendredi 7 et samedi 8 mai. 41132

Nécrologie

— Nous apprenons avec regret la mort de Mme Vve Henri Delcourt, née Delsart, décédée subitement le 4 mai, à l'âge de 77 ans.

La défunte était la mère de M. Achille Delcourt, maire de Jenlain, et de M. Georges Delcourt, directeur des hospices de Roubaix.

Ses funérailles auront lieu le vendredi 7 mai, à 10 h., en l'église de Jenlain.

Nous présentons à ses enfants et à sa famille, nos sincères condoléances.

CROIX

Une neuvaine en l'honneur de Notre-Dame de Délivrance à Saint-Martin

Les paroissiens de Saint-Martin sont invités à assister, du 19 au 27 mai, à la neuvaine qui sera célébrée en l'honneur de Notre-Dame de Délivrance.

Les prédications seront données par M. l'abbé Lamoot, professeur à l'Institution libre du Sacré-Cœur, à Tourcoing.

CLIQUE SCOLAIRE DES AMICALES LAIQUES. — Aujourd'hui vendredi, répétition générale de tous les sociétaires clairons, tambours, fifres, ainsi que tous les trompettes, à 19 h. Préparation pour le concours qui aura lieu dimanche prochain à l'école Victor-Hugo. Le jury sera composé par les *membres de la clique de* Neuville-en-Ferrain et la distribution des prix aura lieu dimanche 9 mai, à 15 h., sous la présidence d'honneur de MM. Carlier, Seigneur, maire de Croix, président honoraire; Montois; Lhotellerie, vice-président honoraire et sera suivie d'un concert par la Clique scolaire. — Samedi 8 mai réunion de toute la commission pour la préparation des catégories.

WASQUEHAL

Un incendie dans un dépôt de chiffons et métaux du Capreau

Les dégâts sont évalués à une cinquantaine de mille francs

Jeudi matin, vers 4 h., un incendie s'est déclaré dans le magasin-dépôt de MM. Sadaune et Buyck, négociants en vieux métaux et chiffons, 173, rue de Tourcoing, au Capreau.

L'alarme fut donnée par Mme Fardin ni Sadaune, qui aperçut une épaisse fumée s'échappant du magasin, situé derrière la maison d'habitation.

Bientôt les pompiers de Wasquehal sous la direction de M. Jean Caby, leur commandant, arrivaient sur les lieux du sinistre avec l'auto-pompe et combattaient l'incendie. Après une demi-heure d'efforts le sinistre était circonscrit.

Le feu avait pris naissance dans le magasin bâti en dur où sont entreposés divers lots de vieux chiffons et de métaux et il y a tout lieu de croire que l'incendie est dû à l'échauffement des matières.

Les dégâts peuvent être évalués approximativement à une cinquantaine de mille francs, une grande partie des bâtiments ayant été détruite en même temps que les marchandises qui ont été la proie des flammes.

Le service d'ordre était assuré par les gendarmes de Roubaix, le brigadier Moneyron de la police locale et les gardes Delannoy et Sénéchal.

INSTRUMENTS de PESAGE. - Ets Charlet, 103, rue Kléber, Croix (Tél. Rx 214.21). 134

AMICALE DES S.O.R. DE CROIX, WASQUEHAL ET FLERS. — Ce soir vendredi 7 mai, à 19 h. 15, à la salle des fêtes de la Mairie, cours de perfectionnement sous la direction du capitaine Mangin et de l'adjudant-chef Galles. Au programme: Topographie.

CHIFFRE D'AFFAIRES. — Perception aujourd'hui vendredi, de 9 à 11 h., à la salle des fêtes de la Mairie.

HARMONIE « LA JEUNE FRANCE ». — Ce soir vendredi 7, à 20 h. 15, répétition générale au siège, 8, rue Pasteur.

CAISSE « LA FAMILLE ». — Demain samedi 8 mai, la permanence pour le Capreau sera ouverte 1, rue de Roubaix, de 19 à 20 h., pour le paiement des prestations. Pour le Centre, le secrétariat, 18, rue Victor-Hugo, sera ouvert de 16 à 19 h. dans le même but.

WATTRELOS

Les communions solennelles à Saint-Maclou

La cérémonie des communions solennelles s'est déroulée hier jeudi en l'église Saint-Maclou, à la place.

A la messe de 7 h., l'alocution de circonstance a été prononcée par le R.P. Milleville, lazariste, qui avait préparé les enfants à cette belle journée. 96 garçons et 102 filles se présentèrent avec ferveur au banc de communion.

Les enfants, réunis à 15 h. 45, à l'école, se rendirent, à 16 h., en cortège à l'église où les vêpres, en présence d'une très nombreuse assistance, furent chantées par M. le chanoine Saint-Venant, doyen.

ENFANTS DE LA LYRE. — Exceptionnellement ce vendredi 7 mai, répétition à 20 h., au siège, 57, rue Carnot.

LANNOY

La ducasse

La ducasse se prépare activement à Lannoy. Elle s'ouvrira le jour de la fête de Jeanne d'Arc, c'est-à-dire le dimanche 9 mai.

De nombreuses roulottes ont envahi déjà la place de la Mairie et tout un côté de la rue de Tournai, où s'élèveront bientôt les installations autour desquelles l'animation battra son plein.

Dans l'intérêt général, on ne peut que souhaiter l'appoint du beau temps pour la réussite de la ducasse et des réjouissances périodiques qu'elle entraîne.

Les communions solennelles

La cérémonie des communions solennelles s'est déroulée hier jeudi, en la paroisse Saint-Philippe, à Lannoy.

Les enfants furent reçus à 7 h., à l'école Sainte-Marie, puis furent conduits à l'église, où de nombreux parents et fidèles assistaient aussi à la messe de 7 h. 30.

M. le chanoine Bailleux, doyen de Lannoy, rappela les bienfaits de l'Eucharistie aux communiants, qui s'approchèrent ensuite de la Table Sainte, avec beaucoup de piété.

Après la grand'messe solennelle, célébrée à 10 h., la rénovation des vœux du baptême eut lieu aux vêpres, à 15 h. 30.

A cette dernière cérémonie, M. le chanoine Bailleux prononça le sermon de circonstance en dégageant, à l'intention des enfants, les leçons de cette journée inoubliable pour eux.

SAILLY

CHIFFRE D'AFFAIRES. — Perception demain samedi 8, de 14 h. à 14 h. 30, au débit Mille.

La gare de Denain-Mines, la plus vieille de France, va disparaître

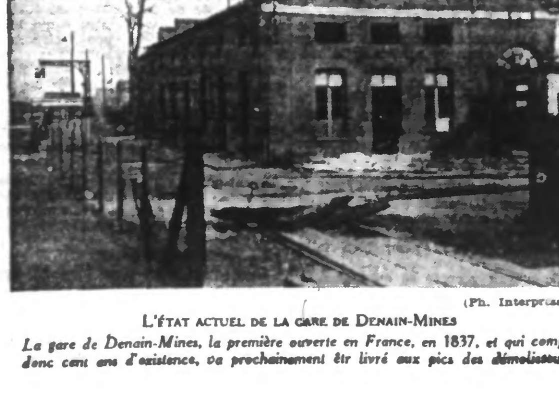

(Ph. Interpresse.)

L'ÉTAT ACTUEL DE LA GARE DE DENAIN-MINES

La gare de Denain-Mines, la première ouverte en France, en 1837, et qui compte donc cent ans d'existence, va prochainement être livré aux pics des démolisseurs.

LYS

Une audition de l'Harmonie municipale en l'église Saint-Luc

L'éclat de la messe célébrée à 11 h. 30 en l'église Saint-Luc, a été rehaussé hier, jeudi de l'Ascension, par une impeccable audition de l'Harmonie municipale.

Celle-ci, sous l'habile direction de M. P. Demey, sous-chef, a interprété avec un art et une compréhension des nuances qui font honneur aux musiciens et à leur directeur le programme suivant :

Ouverture d'Egmont, de Beethoven ; Chants religieux, de Mozart, et la Marche aux flambeaux n° 1, de Meyerbeer.

Une foire aux plaisirs au patronage Saint-Luc

Ainsi que nous l'avons annoncé, c'est les dimanche 23 et lundi 24 mai que se déroulera la foire aux plaisirs annuelle au profit des œuvres paroissiales.

Un choix très varié de jeux et d'attractions, notamment : jeu de boules à la platine, tirs divers, trou-madame, cinéma, manège, une buvette-friture avec orchestre symphonique, etc., divertira et intéressera ceux qui assisteront à cette fête. Aussi, peut-on prévoir qu'il y aura foule ces jours-là au patronage de Lys.

Des personnes généreuses ont déjà envoyé leurs dons au presbytère, rue Ecnovin. Le Comité les en remercie. Quant à celles qui désirent encore le faire, qu'elles veuillent bien ne pas tarder.

D'avance, le Comité leur en est reconnaissant.

RETRAITES OUVRIERES ET PAYSANNES. — Le paiement de ces retraites aura lieu exceptionnellement cette fois le premier vendredi du mois, c'est-à-dire aujourd'hui vendredi 7 mai, à 14 h., à la Mairie.

HEM

Une foire aux plaisir en la paroisse Saint-Corneille

Le dimanche 9 mai, jour de la fête nationale de Jeanne d'Arc, se déroulera dans les locaux du patronage de la paroisse Saint-Corneille, une foire aux plaisirs que la société de gymnastique « La Saint-Corneille » organise au profit de ses œuvres.

Le programme comprend : A 10 h., messe solennelle avec cantate à Jeanne d'Arc ; à 11 h. 30, concert-apéritif ; à 15 h., défilé de la Fédération nationale catholique précédée de la Saint-Corneille et de vélos fleuris ; à 16 h., concert, par la Saint-Corneille ; à 17 h., ouverture de la fête ; à 17 h. 30, lâcher de ballonnets ; à 18 h., réception de la musique municipale, suivie d'un concert par l'Harmonie, sous la direction de M. Guévar.

Dans les locaux du patronage, nombreux jeux, friture, buvette avec café-concert, etc.

Au premier étage fonctionnera un buffet bien achalandé.

Pendant la fête « Radio Saint-Corneille », intéressera petits et grands, avec son répertoire varié.

Un feu d'artifice sera tiré dans la soirée.

CHIFFRE D'AFFAIRES. — Perception demain samedi 8, au débit Laurent, de 9 h. à 9 h. 30.

INTERRUPTION DE COURANT ELECTRIQUE. — Dimanche 9 mai, de 7 à 15 h., pour le quartier du Calvaire et de la Vallée.

TOUFFLERS

L'audition de l'Ascension de l'Harmonie municipale

L'Harmonie municipale de Toufflers, dont chaque audition révèle davantage le talent, a exécuté, hier jeudi de l'Ascension, au cours de la messe de 10 h., en l'église de Toufflers, un programme artistique qui a été suivi par une nombreuse assistance de fidèles.

Sous la baguette autorisée de M. Anthime Beghin, chevalier de la Légion d'honneur, officier de l'Instruction publique, les musiciens ont interprété de la façon la plus juste, le programme suivant, en en faisant ressortir les motifs délicatement nuancés.

« Pax », marche, d'A.-L. Doyen, dédiée à M. Anthime Béghin, directeur de l'Harmonie : Marche du sacre du Prophète, de Meyerbeer ; Sigurd Jorsalfar, suite d'orchestre, d'Ed. Grieg, transcrite par M. le commandant Pierre Dupont, comprenant : a) Prélude, b) Intermezzo, c) Marche solennelle : Tannhauser, de R. Wagner ; L'Etendard fédéral, défilé avec tambours et clairons, de Fournival.

LEERS

La fête de Jeanne d'Arc

Une messe sera célébrée le dimanche 9 mai, à 10 h., en l'église Saint-Vaast, à l'occasion de la fête nationale de Jeanne d'Arc.

Au cours de l'Office, l'Harmonie municipale, sous la direction de M. Victor Cottegnies, se fera entendre dans des auditions de choix.

La population est invitée à pavoiser aux couleurs nationales.

PROCHAIN TIRAGE: En MAI

Loterie des Régions libérées

BANQUES ET TABACS

MULHOUSE

Série 6

1 Billet = 2 numéros 2 chances

Tourcoing

Aujourd'hui, vendredi 7 mai :

Hôtel de Ville: de 9 à 12 h. et de 14 à 17 h.

Bains: de 9 h. à 11 h. 30 et de 14 h. à 18 h. 30.

Bibliothèque communale: Fermée.

Bibliothèque catholique: de 9 h. à 10 h. 30.

Bibliothèque populaire: de 14 à 18 h.

Caisse d'Epargne: Fermée.

Consulat de Belgique: de 8 à 13 h.

Marché du Blanc-Seau: de 8 à 13 h.

Les communions solennelles

Grandioses et touchantes, les cérémonies solennelles se sont déroulées jeudi en plusieurs paroisses de la ville. De nombreux enfants y participèrent accompagnés de leurs parents, de leurs familles et de leurs amis qui, durant cette belle journée, voulurent être les témoins de ce grand acte de la vie chrétienne.

A Saint-Christophe, soixante enfants, garçons et filles, furent admis à la rénovation des vœux du baptême, cérémonie qui eut lieu le matin même à l'issue du cortège et avant la messe de communion. La grande fête de clôture eut lieu à 16 h.; elle fut marquée par le sermon du R.P. Comyn, des Pères de Marie, qui rappela aux parents leurs devoirs dans l'éducation chrétienne de leurs enfants et, à ceux-ci, la grande promesse que, solennellement en ce jour, ils venaient renouveler.

Au lycée, soixante-trois communiants s'approchèrent de la Sainte Table, au cours de la messe de 8 h., qui fut célébrée en la chapelle de l'établissement. M. l'abbé Durut dirigeait les cérémonies, et à l'issue des vêpres, donna le sermon de circonstance.

La même fête religieuse eut lieu en la paroisse du Sacré-Cœur, où 111 enfants y prirent part. Le sermon fut donné aux vêpres par des Pères de Marie.

TEINTOUT-RIDO chez les droguistes. 135

La kermesse paroissiale de Saint-Eloi

Dans un cadre merveilleux et qui porte un nom poétique... le Parc des Fauvettes, ont débuté jeudi la foire aux plaisirs et la kermesse paroissiale du Blanc-Seau, organisées au bénéfice des œuvres catholiques. Cette fête intime, qui attire chaque année de nombreuses *familles tourquennoises*, fut pleinement réussie. Il n'y avait pas que le temps pour engager à la promenade, sous les frais ombrages du parc, transformé pour quelques jours en un champ *de foire. Il y avait surtout* l'entrain, l'animation, la bonne gaieté de toute la jeunesse des œuvres qui, chaque année, veut se surpasser dans l'organisation de cette fête familiale.

Des *attractions nombreuses* et variées s'étalaient en bordure des allées ; chacun des visiteurs put satisfaire son goût, tenter sa chance, essayer son adresse et, tout simplement, s'amuser avec la conviction de servir une grande idée.

Jeunes gens et jeunes filles déployèrent durant cette journée une activité remarquable. Qui donc pourrait résister à leur invitation faite avec un beau sourire, un visage rayonnant de fierté, de joie, de pureté, et surtout la volonté de conquérir et d'intéresser les visiteurs ce qu'ils considèrent comme leur œuvre à eux. Ils ont foi dans le succès ; rien ne les peut arrêter. Et c'est peut-être là ce qui nous a plu davantage : leur bel enthousiasme, dans le dévouement et dans le bien.

Mais au fait, pourquoi chacun n'irait-il pas se rendre compte par soi-même *de toutes ces belles choses ?* La kermesse dure trois jours. Dimanche et lundi nos lecteurs voudront se rendre au parc des Fauvettes; ils peuvent être sûrs de n'avoir pas à le regretter. Ils auront, entre autres plaisirs, celui de prendre contact avec cette belle jeunesse qui personnifie l'espoir, l'audace et l'avenir, qui travaille à l'accomplissement du bien, persuadés qu'en définitive le bien est toujours vainqueur. Les idées noires ne résistent pas à un tel régime et l'on se rajeunit au contact de la jeunesse chrétienne.

La Merveilleuse féerie de la laine

C'est dimanche prochain 9 mai, au Théâtre municipal, que sera donnée la représentation de la merveilleuse féerie de la laine, offerte par le Cercle du Petit monde de Tourcoing, à ses membres actifs, honoraires, bienfaiteurs et souscripteurs.

Les organisateurs nous prient de signaler que les places non occupées à 15 h. seront considérées comme disponibles et utilisées par le Comité.

LA SIMCA-CINQ

possède les roues avant indépendantes et une carrosserie monocoque tout acier. Demandez un essai aux agents. Pour Roubaix : R. CHAMPIER et Cie, 79, rue de Tourcoing (Tél. 356.11); pour Tourcoing : G. BEULQUE et Cie, 3 bis, rue Pierre-Corneille (Tél. 04.24). 39114

AGRANDISSEMENT DU THEATRE MUNICIPAL. — Par délibération de mars, le Conseil municipal a décidé l'acquisition d'un terrain sis front à la rue Leverrier, repris au cadastre sous le No 1.725 p. de la section D et sollicité la déclaration d'utilité publique du projet.

Le préfet du Nord a prescrit l'enquête réglementaire.

En conséquence, les pièces de cette affaire seront déposées au secrétariat de la Mairie, du 8 au 17 mai inclus, de 9 à 12 h. et de 14 à 17 h., afin que chacun puisse en prendre connaissance.

Du mardi 18 au jeudi 20 mai inclus, un commissaire enquêteur recevra à l'Hôtel de Ville (bureau du secrétariat), les déclarations des habitants sur le projet dont il s'agit.

PERMIS DE BATIR. — Des permis de construire ont été délivrés aux propriétaires dont les noms suivent :

M. Raoul Duval, 184, rue de l'Hippodrome, un garage derrière sa propriété, 184, rue de l'Hippodrome; Milles Brackeveld, quai du Blanc-Seau, 3, une maison de commerce et d'habitation, rue de Mouvaux; M. Delmasure, avenue Albert-Ier, 18, une chambre et une salle à manger, avenue Albert-Ier, 18; Etablissements Leplat et Fils, rue de Guisnes, 193, transformation d'une maison de concierge, rue Duguay-Trouin, 12; Anciens Etablissements J. Desurmont et Fils, rue de Bradford, 47, un bâtiment industriel, rue de Valenciennes; M. Georges Lion, 220, boulevard de l'Egalité, un bâtiment à usage d'atelier, boulevard de l'Egalité, 220; M. Jules Brice, rue de Mouvaux, 71, cinq garages, rue du Général-Sarrail, 1 à 7; M. Jean Piat, rue de la Rochelle, 89, une maison, rue du Beau-Laurier.

COMBATTANTS REPUBLICAINS (Fédération nationale). — Permanence au siège, 71, rue Saint-Jacques, toutes les après-midis; vente des pochettes de la loterie de la F.N.C.R.: dernier délai pour l'inscription au congrès de Maubeuge aujourd'hui; perception de la Mutuelle-retraite demain samedi, inscriptions pour la colonie de vacances; permanences, 78, rue Denfert-Rochereau, demain samedi, de 16 à 18 h., et chez Nivesse, à Mouvaux.

UNION JEANNE D'ARC. — L'excursion des anciennes élèves aura lieu dimanche prochain. Rendez-vous pour les participantes à 6 h. 30, à la Marlière (douane belge). Dernier délai d'inscription aujourd'hui vendredi, 101, rue Nationale.

MEDAILLES DU TRAVAIL. — Dimanche prochain, permanence au siège, Café de l'Hôtel de Ville, de 9 h. à 10 h. 30, pour le paiement des allocations patronales et l'inscription des médaillés pourvus de leur diplôme.

PARTI RADICAL C. PELLETAN. — Permanence tous les jeudis, de 19 à 20 h., au siège, 118, rue du Brun-Pain; boîte aux lettres, 71, rue Saint-Jacques; inscriptions des adhérents aux mêmes endroits.

LES JEUNES POUR LA PAIX. — Permanence toutes les après-midis, 71, rue Saint-Jacques.

LES BONS MENAGES DE L'EPINE. — Réunion demain samedi à 20 h., au siège, 50, rue de l'Epine.

HARMONIE MUNICIPALE. — Ce vendredi 7, à 20 h., répétition générale.

FANFARE « LES INTIMES ». — Ce vendredi à 19 h. 30, répétition générale; instructions pour la fête de Jeanne d'Arc de dimanche prochain.

BIGO-JAZZ DES CINQ-VOIES. — Ce vendredi 7, répétition générale à 20 h.

HALLUIN

A LA « JEUNE GARDE ». — Ce vendredi, au cercle catholique, rue de la Gare, exercice pour les pupilles à 18 h. 30; pour les adultes à 19 h. 30.

LA CONSULTATION DES NOURRISSONS. — Elle aura lieu aujourd'hui vendredi, à 15 h., au Bureau de bienfaisance, rue Gustave-Desmettre, et sera pratiquée par M. le docteur Mahieu.

BAINS-DOUCHES, rue de Lille, ouverts ce vendredi, de 9 h. à 11 h. 30 et de 14 h. à 19 h. 30.

Exigez ! ENCAUSTIQUE BARBES BRILLANT EXPRESS En vente partout

Voir l'annonce des Galeries Barbès en dernière page

RONCQ

Aux Anciens des Armées d'occupation

Dimanche prochain, réunion, à 8 h. 45, au local, café de la « Tête d'Or », rue de Lille. Les membres en possession de carnets à souche de billets vendus sont priés de les rendre. Après la réunion, participation du groupe à la cérémonie de remise du fanion aux « Jeunes de l'U.N.C. », puis au cortège en l'honneur de Jeanne d'Arc.

A LA « JEANNE D'ARC ». — Exercice pour les pupilles, ce vendredi à 19 h.; pour les adultes à 20 h. à la maison paroissiale, rue du Docteur-Galissot.

CHEZ LES « EMBUSQUES DE L'AVANT ». — La commission informe les adhérents que les permanences du samedi reprendront prochainement. La première aura lieu le samedi 15 mai, à 19 h. 30, Café Vve Vandamme, 193, rue de Lille.

CHEZ LES ACCORDEONISTES RONCQUOIS. — Répétition générale, ce vendredi, à 19 h., au café Dhondt, rue Henri-Barbusse, 86.

A LA CHORALE PAROISSIALE DE SAINT-PIAT. — Répétition pour les jeunes filles, ce vendredi, à 18 h. 45, salle des catéchismes.

LINSELLES

A LA « SAINT-MICHEL ». — Aujourd'hui vendredi, au patronage, rue de Tourcoing, exercice pour les pupilles, de 18 h. à 19 h. 15; pour les adultes, de 19 h. 30 à 21 h.

A LA J.A.C. — Ce vendredi, à l'issue du salut, chanté à 19 h. 30, réunion des anciens de la J.A.C. au local ordinaire.

A LA SOCIETE PHILHARMONIQUE. — Cours gratuit de solfège ce vendredi à 18 h.30 à la mairie.

BOUSBECQUE

A LA « SAINT-MICHEL ». — Ce vendredi, exercice pour les pupilles à 18 h. 30, pour les adultes à 19 h. 30, au local ordinaire.

UN SECRET DE POLICHINELLE

Une femme peut-elle garder un secret ? Il lui sera bien difficile, en tout cas, de cacher, même à sa meilleure amie, le procédé qui lui permet d'obtenir du linge d'une blancheur éclatante. On devinera bien vite que ce merveilleux résultat est dû au Saptol qui, grâce à l'oxygène qu'il dégage abondamment, dissout les matières grasses et donne au linge l'éclat du neuf. En une demi-heure d'ébullition, Saptol lave sans fatigue, et mieux que vous-même. Et qui plus est, il ménage le linge dont il double la durée. Saptol produit français, est un produit de la Saponite. Refusez énergiquement tout produit prétendu similaire. 41137

LILLE

Le cortège de la fête de sainte Jeanne d'Arc

Les sociétés suivantes convoquent leurs membres pour le cortège qui se déroulera le dimanche 9 mai :

Association générale des mutilés de la guerre, à 10 h. 30, place de Strasbourg.

Fédération nationale des veuves de guerre remariées, à 10 h., place de Strasbourg. Insignes de rigueur.

INSTITUT JUMET-CHARLEROI

Fondé en 1892

Docteur L. Dogniaux, Spécialiste

44.877 OPERATIONS. DIFFORMITES Pieds bots. Hallux. MALADIES DES FEMMES. Descentes. Hernies. Varicocèles. Appendicite. Consult. lundis et mercredis à 1 h. (T. 51073). 38807

NORD

Un mystérieux automobiliste enlève une fillette à Anzin... pour l'abandonner près de Saint-Amand

Une fillette d'Anzin, Germaine Uridcoz, 13 ans et demi, était retrouvée, paraissant égarée, mercredi soir, au lieu dit « Le Prussien », près de Saint-Amand-les-Eaux.

A la police qui, immédiatement alertée, l'avait ramenée au commissariat, la jeune Germaine Midooz déclara que, se trouvant, mercredi vers 13 h., devant l'école libre des filles, à Anzin, elle avait été tirée de force dans une conduite intérieure.

Cette voiture fila à toute allure dans la direction de Bruay — et, après avoir roulé durant environ quatre heures, le ravisseur descendit la fillette à l'orée d'un chemin forestier de Saint-Amand.

Muni de ces renseignements, le commissaire de police avertit aussitôt les parents de l'enfant, qui ont déposé une plainte contre l'auteur inconnu de cet enlèvement.

La police recherche ce mystérieux automobiliste.

Une saisie de 57.500 francs de tabac dissimulé dans des plaques creuses en béton à Hergnies

M. Edmond Cuvelier, entrepreneur de transports à Tournai, se présentait au bureau de la douane à Hergnies, pour acquitter les droits sur un chargement de cinquante-cinq plaques moulées en béton armé. Les douaniers procédèrent à la vérification des plaques. Ils en placèrent une sur la bascule et constatèrent qu'au lieu de 95 kilos déclarés, elle ne pesait que 85 kilos. Examinant les plaques de plus près, les douaniers s'aperçurent qu'elles étaient creuses et contenaient du tabac de provenance belge.

L'ensemble de la prise est de huit cent quarante kilos.

Le conducteur fut aussitôt appréhendé, déféré au Parquet à Valenciennes et écroué.

Un fraudeur est arrêté à Houplines

Mardi, vers 23 h., les douaniers d'Houplines ont attaqué deux fraudeurs, à la droite du poste d'Houplines.

Ils ont été assez heureux d'en appréhender un, le nommé Leperque, de la Chapelle d'Armentières, et ils ont ramassé deux ballots d'environ 60 kilos de tabac belge, estimés à 3 750 fr.

Plus de Maux d'Estomac grâce à un remède simple et efficace

Prenez après les repas une cuillerée de Poudre Maclean dans un verre d'eau, de lait ou de tisane et toute brûlure, aigreur ou fermentation disparaîtra comme par enchantement. Parmi de nombreuses attestations un médecin nous écrit : "C'est le seul sédatif qui calme les douleurs stomacales presque instantanément." Pour des malaises plus sérieux, tels que les ulcères de l'estomac, un soulagement est toujours constaté après l'emploi du premier flacon de cette poudre merveilleuse qui est préparée selon la formule d'un éminent spécialiste des maladies d'estomac. Essayez de suite la Poudre Maclean. Toutes pharmacies. Fr. 9. le flacon et Fr. 14.85 le double flacon portant la signature ALEX-C-MACLEAN

SOMME

Un précoce gangster se fait pincer à Amiens

Il y a quelques jours, un industriel amiénois recevait une lettre de menace réclamant une certaine somme d'argent sous peine de représailles sanglantes.

Une surveillance fut établie et l'argent déposé comme le demandait l'auteur de la lettre. Celui-ci, un gamin de seize ans, fut arrêté au moment où il s'emparait de la somme.

Une jeune fille tombe du deuxième étage, à Amiens

Melle Elise Duval, demeurant 15, rue des Cannettes, à Amiens, était occupée aux fenêtres de sa chambre, située au deuxième étage, lorsqu'elle perdit l'équilibre et tomba sur le trottoir.

Relevée inanimée, la victime fut conduite à l'hôpital. Son état est très grave.

L'Institut de Sympathicothérapie de LILLE applique intégralement la méthode du Docteur Vidal

Consultations tous les jours, 13, rue Faidherbe, de 10 h. à midi et de 2 h. à 5 h. (Tél. 506-65). 40869

PAS-DE-CALAIS

Un pensionnaire de l'hospice tombe du deuxième étage et se tue à Calais

M. Théophile Mallet, pensionnaire à l'Asile des Petites Sœurs des Pauvres, à Calais, était occupé, mercredi, à nettoyer les carreaux d'une fenêtre située au second étage, quand, pour une cause inconnue, le vieillard perdit l'équilibre et tomba dans le vide.

Le malheureux s'abattit sur une pelouse du jardin, après avoir rebondi sur une petite marquise.

On le ramassa pour le transporter sur son lit, où le malheureux ne tarda pas à expirer des suites de lésions internes.

La fatigue insurmontable des malades du foie

C'est surtout le matin, au réveil, et après les repas, que les hépatiques se sentent fatigués. Ils doivent alors lutter contre le sommeil. La nuit, au contraire, ils ne peuvent dormir. Des démangeaisons ou des troubles digestifs les tiennent éveillés. Aussi sont-ils nerveux, irritables, sujets aux vertiges et aux migraines. Une constipation opiniâtre alterne chez eux avec des crises de diarrhée. Que ces malades prennent, pendant quelques jours seulement, 20 à 30 gouttes d'Hépascol François à chaque repas et leur état s'améliorera de façon surprenante. Un exemple :

« Depuis de longs mois écrit M. M..., à P... (Gironde), je souffrais de vertiges et de migraines. J'étais toujours fatigué. Sur le conseil d'un voisin, j'ai essayé l'Hépascol François. Maintenant, je me réveille frais et dispos. Mes nuits sont bonnes. Je n'ai plus de malaises. En un mot, j'éprouve un bien-être qu'aucun traitement ne m'avait apporté. » — Lettre F. 574.

L'Hépascol François est une médication à base d'extrait total d'artichaut et d'autres principes végétaux. Il n'a aucune contre-indication et peut être pris même par les enfants. Toutes pharmacies : 10 fr. 60 le flacon ; 16 fr. 95 le double flacon. 41138

Concerts et Spectacles

Le « Journal de Roubaix » ne garantit pas la moralité des spectacles qui sont annoncés dans ses colonnes à titre d'information.

LILLE

Au Cinéac

Par sa variété et sa qualité, le spectacle de cette semaine mérite une attention particulière. En effet, en plus des actualités mondiales et régionales, parmi lesquelles : le 1er mai à Lille, le congrès de l'U.N.C. à Merville, etc.... le numéro trois de la « Marche du Temps » traite des répercussions de l'abdication d'Edouard VIII.

Saviez-vous que des milliers d'Américains, ne payant ni impôts ni loyer, parcourent les routes des Etats-Unis avec leur maison derrière eux ? Tout cela nous est révélé dans le magazine mensuel « La Marche du Temps ».

Après un voyage à Tahiti, l'île de rêve, nous assistons à la relève de la garde, une perfection de couleurs.

Un délicieux dessin animé en couleurs, composé de trouvailles charmantes et ingénieuses, termine ce copieux programme.

C'est un spectacle qu'il faut voir. 41166

A Lille-Actualités

De l'Espagne, « Lille-Actualités » présente une contrée à peu près inconnue : l'Aragon. Aussitôt après la traversée des Pyrénées par le Col du Porthalet, on arrive à de petits villages où la vie moderne n'a pas pénétré, les grand'routes sont inexistantes. Torla est le village typique de ces contrées, accroché aux flancs d'une colline. La nature procure une vie facile à ces paysans ; l'izard ou chamois de montagne, qui vit dans les hauts sommets, leur procure les joies de l'alpinisme et de la chasse.

A l'occasion des fêtes du Couronnement et pour se plonger dans l'ambiance de la vie anglaise, les films « Vingt-quatre heures à Londres, cité de la tradition », nous montrent successivement l'Abbaye de Westminster, Trafalgar Square, etc, etc.

« Ebats mythologiques », un dessin animé en couleurs, nous ramène au temps préhistorique et nous fait revivre Mercure, Apollon et... un cordonnier de l'époque. 41165

COLISÉE

(Tél. 346.55)

CE SOIR, à 8 heures 30

Programme exceptionnel

JEAN MURAT — JULES BERRY

et une brillante distribution dans

L'HOMME A ABATTRE

(CEUX DU 2me BUREAU)

Myriam HOPKINS dans

ILS ÉTAIENT TROIS...

— DEUX GRANDS FILMS —

CASINO

Tél. 357.33

CE SOIR, à 8 heures 30

PROGRAMME EXCEPTIONNEL

Jean Murat - Jules Berry

et une distribution éclatante dans

L'HOMME A ABATTRE

(CEUX DU 2me BUREAU)

ILS ETAIENT TROIS...

avec Myriam Hopkins

Salle Sainte-Cécile (Tél. 344.00) Soirée à 8 h. 30

Fred Mac Murray, Gladys Swarthout dans CHAMPAGNE VALSE

Gertrude Michael, Sir Guy Standing dans LE RETOUR DE SOPHIE LANG

DEMAIN : Soirée à 8 h. 30 41141

Petite Correspondance

— B. T. Léopold, Estaimpuis. — 1o) Impossible de vous répondre sans connaître : a) votre nationalité ; b) si vous avez résidence en France. 2o) Vous pouvez les citer en justice de paix pour réclamer l'arriéré. Le juge accordera vraisemblablement des délais. 3o) S'il ne s'agit pas de location en prorogation, vous pouvez donner congé suivant les usages locaux du lieu de l'immeuble. — Dotation de la Jeunesse de France. — Cette société a son siège à Paris, 16, place des Vosges. — Une fidèle lectrice. — Nous n'avons pas le texte de ce rapport. Nous suivrons la question et vous serez informée au moment des débats parlementaires que vous pourrez d'ailleurs suivre à l'« Officiel », dont vous pouvez obtenir communication à la bibliothèque municipale. — 4 mai 1936. — Nous ne pouvons donner d'adresses commerciales. Le Bottin est à votre disposition dans notre hall ou à la Poste centrale. — Lille-Roubaix. — 1o) Il n'y a pas encore de loi nouvelle. Le projet adopté par le Sénat doit venir devant la Chambre. 2o) Dans l'état actuel de la législation, il en a le droit. 3o) Votre départ ne résultant pas d'un congédiement, vous avez perdu le droit au congé. 4o) Les heures sont accordées en cas de congédiement.