# L'actualité illustrée

(Ph. N.Y.T.)

## LE GRAND TOURNOI HISTORIQUE DE NAPLES

**Le costume des chevaliers et celui des barons.**

(Ph. Sofra.)

**Un ensemble de l'époque de 1840 à l'exposition de costumes anciens au Musée Galliéra.**

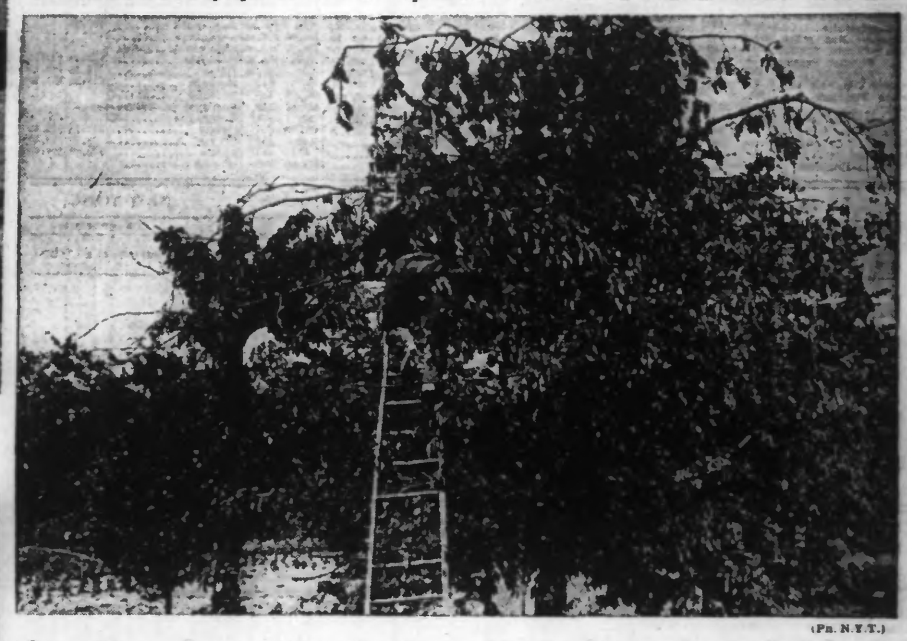

(Ph. N.Y.T.)

**Les cerisiers en fleurs se sont transformés en cerisiers lourdement chargés de belles et bonnes cerises dont voici la cueillette.**

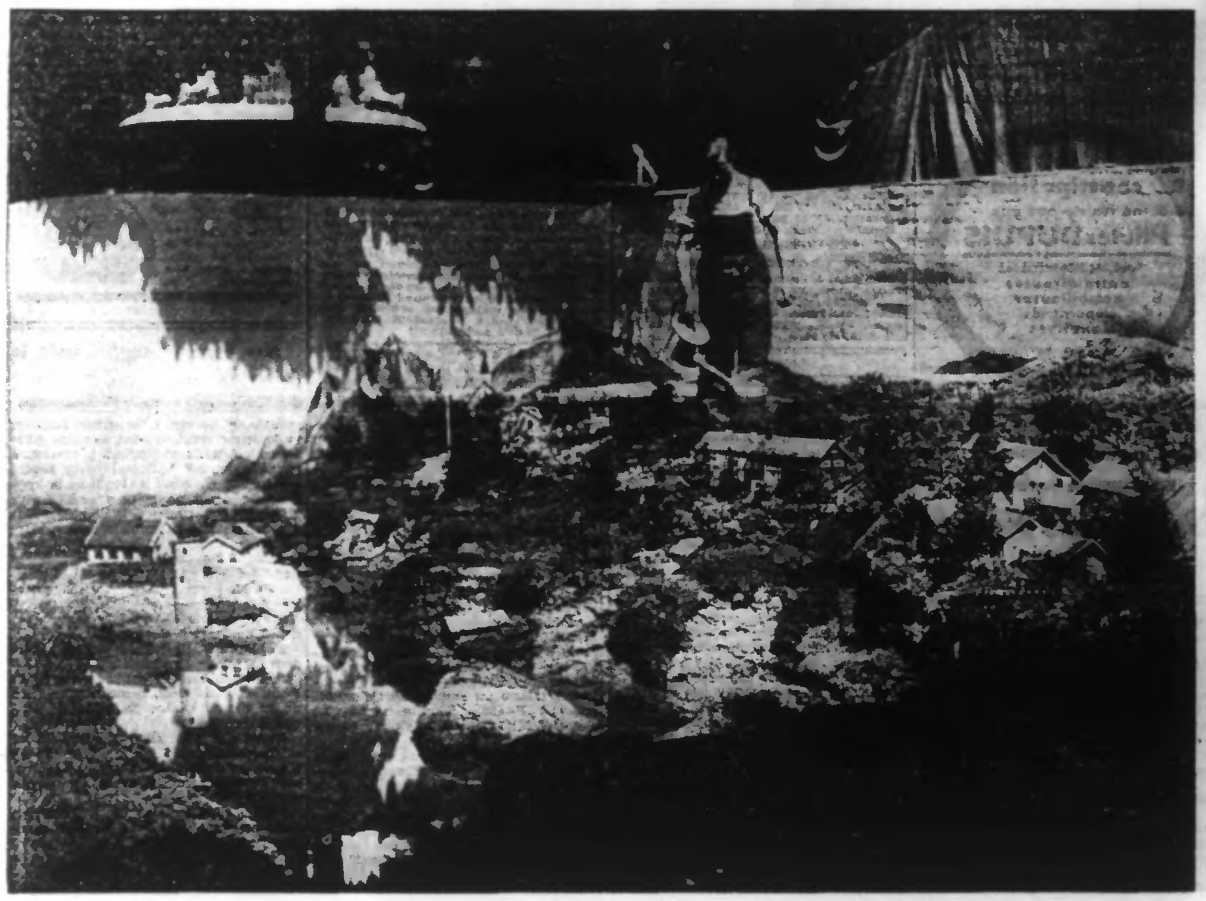

(Ph. France-Presse.)

**Le jardinier chargé de l'entretien du village nain, au pavillon de la Norvège, a l'Exposition de 1937, à l'air d'un géant.**

(Ph. Trampus.)

**La foule se presse pour voir les « nègres coupeurs de têtes » de l'Afrique équatoriale.**

# BELGIQUE

**MOUSCRON, 105, rue de la Station** (Téléphone 5.44)

## M. van Zeeland partira vendredi pour les Etats-Unis

M. van Zeeland quittera Bruxelles le vendredi 11 juin, pour se rendre aux Etats-Unis.

Le premier ministre, qui voyagera en compagnie de Mme van Zeeland, du comte Stanislas de Meeus, son secrétaire particulier et de M. Dupriez, fera, le jour même de son départ, une première escale à Paris, où le baron Vaxelaire, commissaire général du Gouvernement belge à l'Exposition, offrira une réception en l'honneur du chef du gouvernement.

Un déjeuner aura lieu le lendemain à l'ambassade de Belgique, immédiatement avant le départ pour Cherbourg, où aura lieu l'embarquement à bord du « Berengaria ».

A l'occasion de la présence de M. van Zeeland aux Etats-Unis, une semaine belge a été organisée, consistant en une exposition des arts mineurs de notre pays: dinanderies, tapisseries, céramiques, meubles et ferronneries.

M. Guy de Baillet-Latour assumera la direction de la mission et de la semaine belge aux Etats-Unis.

### Au cabinet du Premier ministre

Le premier ministre a eu lundi matin un entretien avec M. Hartingen, commissaire général chargé de l'organisation de l'Exposition de New-York en 1939 et avec M. Eugène Meyer, ancien chairman du Federal Reserve Board des Etats-Unis.

M. van Zeeland a ensuite entretenu avec MM. Van Cauwelaert, président de la droite flamande de la Chambre; Verbist, président de la droite flamande du Sénat et De Vleeschouwer, député. L'entretien a porté sur la question de l'amnistie telle qu'elle se présente après le vote de la Chambre.

## Un violent orage a sévi lundi après-midi sur une partie de la Belgique

### A Mouscron, il a provoqué des inondations et causé d'importants dégâts

Hier lundi, vers 13 h. 30, un violent orage s'est abattu sur la région de Mouscron-Luingne.

Des averses torrentielles sont tombées sans arrêt pendant près de trois quarts d'heure.

La foudre est tombée sur la cheminée de l'habitation de M. Lerouge, 35, rue de la Station et la chute des briques a provoqué des dommages à la véranda.

Le long de la ligne du chemin de fer vicinal qui va de Mouscron à Courtrai, le ries a débordé et les eaux ont inondé les prairies et jardins avoisinants, détruisant une grande partie des cultures.

Le quartier de la Liesse à Luingne a particulièrement souffert de ces averses prolongées. Certaines rues de ce quartier avaient pris l'aspect de véritables fleuves. Le quartier du « Petit Pont », à Mouscron, a subi, une fois de plus, les désagréments des inondations qui se répètent trop souvent, malheureusement, dans ce quartier.

L'administration communale ne pourrait-elle pas prendre des dispositions spéciales pour parer aux conséquences de cette calamité ?

Signalons enfin à l'attention des chemins de fer vicinaux que la voie Mouscron-Courtrai présente un sérieux danger à hauteur du premier pont jeté au-dessus du ries.

L'eau a miné une partie du talus, qui s'est affaissé, et les travaux de soutènement ont été démolis.

### Le Borinage a été aussi sérieusement éprouvé

Lundi après-midi, un orage accompagné d'une pluie torrentielle et d'une chute de gros grêlons, a éclaté sur la région de Mons. Si la foudre n'a pas causé de dégâts, il n'en a pas été de même de l'eau, qui a provoqué, en certains endroits, de véritables ravages.

A Berschies, où la pluie semble avoir sévi avec rage, tous les champs sont inondés, les pommes de terre dont la récolte promettait d'être abondante, sont anéanties, les betteraves ont été emportées par les eaux et les récoltes sont couchées. Le hameau de la Laiterie, l'école des religieuses et la rue Gernante ont été inondés. C'est, dans cette région, un véritable désastre.

A Erbisœuil, la situation est presque aussi catastrophique.

La rue Haute, notamment, a été inondée sur une distance de 500 mètres.

A Casteau, la grêle qui submerge le Canif, devait inonder, peu de temps après, la route de Bruxelles, qui se trouve en contrebas. Celle-ci fut coupée sur une distance de 200 mètres à partir de la Grand'Place de Maisières, en direction de Mons.

A Havré, les dégâts sont aussi fort importants. La Grand'Rue étant en partie sous les eaux, les tramways durent cesser de rouler pendant un certain temps.

A Saint-Symphorien, au lieu dit Congo, la rue Jules-Antheunis, les maisons qui s'y trouvent et leurs jardins ont, également, été envahis par les eaux.

Dans toutes ces localités, on ne compte pas les maisons détériorées, tant la chute du torrent d'eau a été violente.

A Mons, il y a eu des inondations dans les parages de la plaine de Nimy.

### Un bi-moteur français atterrit à Nivelles par suite d'une panne de moteur

Un avion bi-moteur français, pilote par le capitaine Edouard Amoureux, à bord duquel se trouvaient treize officiers, a été forcé d'atterrir par suite d'une panne de moteur, dans un champ de trèfle au lieu dit « Vieux-Chemin-de-Nivelles », à Nivelles. Personne n'a été blessé et l'appareil n'a subi que peu de dégâts. Les officiers ont prévenu leur centre, afin qu'on vienne dépanner l'appareil qui sera conduit à l'aérodrome de Nivelles pour être réparé.

### Une collision de motos cause deux morts et deux blessés à Houtaing

Dimanche soir, sur la route de Frasnes, à Ath, territoire de Houtaing, au lieu dit « Carnois », un motocycliste, M. François Lenoir, 23 ans, fermier à Moustier, accompagné de M. Georges Duvinage, 28 ans, habitant à Buissenal, revenait de Houtaing quand une collision se produisit avec un autre motocycliste, M. Charles Lecocq, 31 ans, qui était accompagné de Mme Louisa Delbecq, 36 ans, tous deux domiciliés à Mainvault.

Le choc fut terrible et les quatre personnes furent précipitées sur la route, MM. François Lenoir et Charles Lecocq furent tués sur le coup. M. Georges Duvinage a été blessé à l'épaule et Mme Louisa Delbecq porte des contusions multiples.

Le Parquet a fait une descente sur les lieux.

### Mort du lieutenant-général Gillieaux, aide de camp du Roi

De Bruxelles, on annonce la mort du lieutenant-général Gillieaux.

Le défunt, né à Charleroi le 26 mars 1874, était sous-lieutenant au 3me d'artillerie (Bruxelles) en 1896, breveté d'état-major en 1903.

En août 1914, le commandant Gillieaux commandait une batterie à Namur. Il combattit ensuite à l'Yser et, en 1914, fut nommé chevalier de l'Ordre de Léopold. Lors de l'offensive libératrice, il était à la tête d'un groupe de batteries.

Nommé aide de camp du roi Albert, il fut maintenu dans ses hautes fonctions après le 17 février 1934.

Atteint par la limite d'âge en 1936, il passa dans les cadres de réserve.

Le lieutenant-général Gillieaux est décédé à l'hôpital militaire, des suites d'une intoxication.

**Banque et Bourse** : toutes opérations par le **CRÉDIT DU NORD BELGE**, 32, rue du Fossé-aux-Loups, Bruxelles, et à Courtrai, Gand, Tournai, Mouscron, Péruwelz. 41726

# Tribunaux

## TRIBUNAL DE LILLE

(3e Chambre)

Audience du 7 juin 1937

Présidence de M. Le Friec

**Combinaisons d'affaires.** — La maison Reiss Bros. de Liverpool, avait comme correspondante à Roubaix, une société à responsabilité limitée dont l'un des gérants était M. Charles Boulton, 47 ans, demeurant à Roubaix, rue de la Gare, 100; elle avait aussi un créancier; elle chargea son correspondant de régler à son créancier une partie de ses dette, soit 706 dollars. Le correspondant garda la somme, disant que la maison qui la lui avait confiée, lui devait des commissions au moins à concurrence de la somme retenue par lui. Boulton, par défaut, a été condamné à six mois d'emprisonnement et au remboursement des 706 dollars.

**Halte à la douane !** — Vers dix heures du soir, le 9 avril, des douaniers de service, à Roubaix, rue de Tourcoing, remarquaient une automobile dont l'un des occupants était connu d'eux : Victor Turban, 20 ans, briquetier, à Wattrelos, 17, rue des Lilas. L'automobile stoppa devant la cour Gosman, rue de France, où demeure Albert Dufios, 36 ans.

Pendant l'absence des deux hommes, la douane visita le véhicule et découvrit des vignettes et des débris de tabac dans des cachettes aménagées sous les sièges. D'ailleurs, Turban déclara que Dufios avait reçu de lui vingt-cinq kilogrammes de tabac étranger et qu'il touchait une rémunération de deux francs par kilogramme. Turban portait d'ailleurs dans sa casquette une somme de mille francs, paiement des combinaisons qui viennent d'être expliquées. Turban a été condamné à dix mois d'emprisonnement avec le bénéfice du sursis et Dufios à deux ans par défaut; ils ont été condamnés à deux amendes de 7.125 frs et à une astreinte de 3.125 frs.

POUR VIVRE VIEUX !

Surveillez vos urines.

Nul n'arrive à un âge avancé avec des reins et une vessie troublés dans leurs fonctions. Si vous êtes martyrisé par maux de reins, rhumatisme, sciatique, coliques néphrétiques, si vos urines sont troubles, brûlantes, fréquentes, surtout la nuit, avec dépôts blancs ou sable rouge, vos reins et votre vessie sont faibles, déjà malades et vous conduisent au calvaire de la vessie et à l'urémie mortelle ! Pour rétablir et conserver leurs bonnes fonctions, les Pilules Foster font merveille. Chez les prostatiques elles peuvent éviter des infections et opérations redoutables. Ayez pour du mal et non du remède! Les Pilules Foster peuvent vous faire vivre de longs jours sans souffrir. Dès aujourd'hui commencez le traitement.

8f50 14f85

Pilules FOSTER

### Parole malheureuse

Smith. — Je vous serai redevable toute ma vie, mon vieux, si vous me prêtez une guinée.

Tom. — Oui, je sais, c'est justement la difficulté.

HUNYADI JANOS

EAU DE JANOS

La grande lessive de votre organisme au Printemps.

Toutes pharmacies