

L'actualité illustrée



M. Doumergue, alors ministre de l'instruction publique, photographié à Versailles en 1912 en compagnie du roi Albert (au second plan, à droite), de la reine Elisabeth de Belgique et du président Fallières. (Ph. Sefra.)



En 1927, M. Doumergue est reçu docteur « honoris causa » de l'Université d'Oxford. Derrière lui, M. Briand. (Ph. Sefra.)



M. et Mme Doumergue dans leur saison de Tournefeuille



M. Gaston Doumergue et sa mère



L'ancien président de la République dans sa propriété de Tournefeuille, où il s'était retiré après son septennat. (Ph. N.Y.T.)

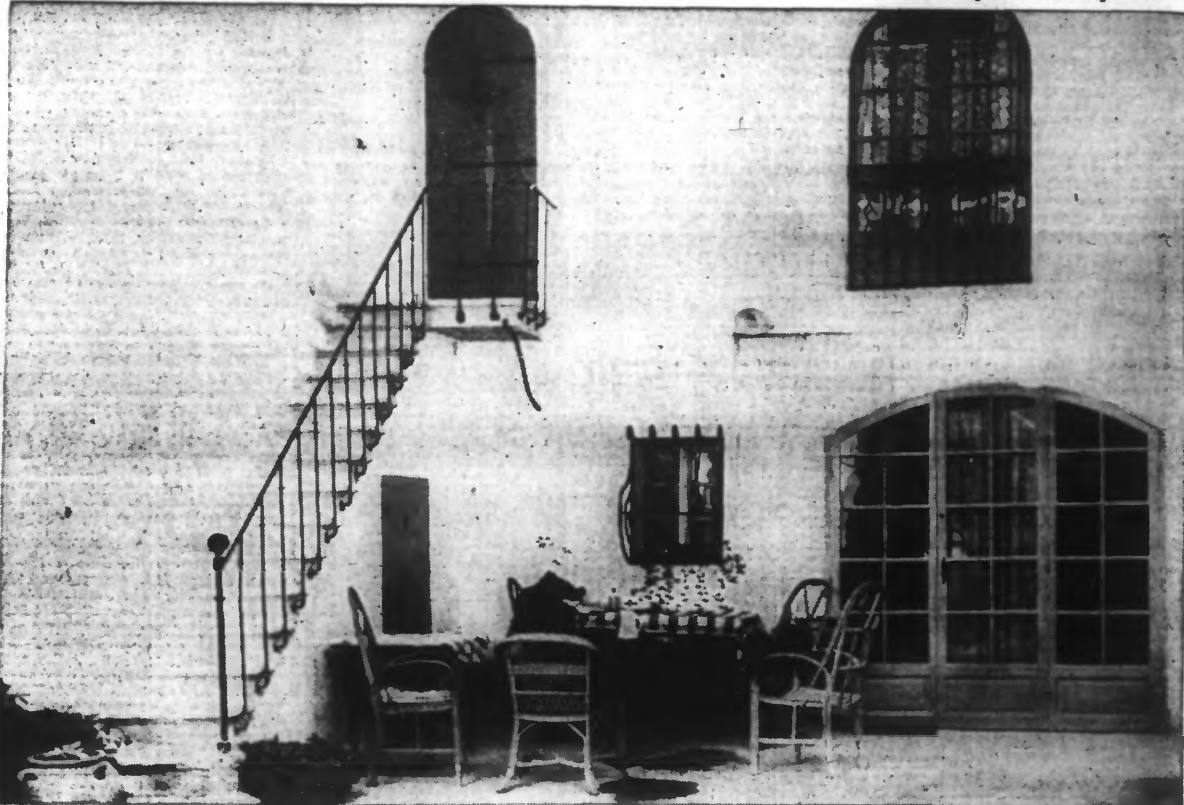

La maison d'Aigues-Vives, où le président Doumergue est décédé. (Ph. N.Y.T.)

T.S.F.

Programmes du dimanche 20 juin 1937

RADIO-P.T.T. NOORD A LILLE (247,3 m.). A partir de 6 h. 45, renseignements coloniaux. 6 h. 50 : Bulletin météorologique. 7 h. : Informations. 7 h. 30 : Culture physique. 7 h. 45 : Invitation au voyage. 8 h. : Informations. 8 h. 30 : Bénédict. 9 h. : Les ingénieurs agricoles dans l'agriculture moderne. 9 h. 15 : Cours de coupe. 9 h. 30 : Emission espérantiste. 9 h. 45 : Diques ; Festival Massenet. 11 h. : Gaia d'histoire de la musique militaire en France, donné par la musique du 91^{me} R. I. à Mézières, sous la direction de son chef, M. V. Copet. 12 h. 45 : Bulletin météorologique ; Informations. 13 h. : Concert donné par l'orchestre de la station sous la direction de M. Maurice Soret avec le concours de Denari, comique troupier ; L'amour, toujours l'amour, valse (Primo) ; Jungle Drum, morceau descriptif (Etanbey) ; Divertissement sur des chansons russes (Rabaud) ; a) Maintenant que j'ai soldat (Quarant fils), b) Le soldat châtouilleux (Malfait), c) Quand on sera militaire (Malfait), par Denari, comique troupier ; Florette (Nestor Leblanc) ; e Curmen s. fantaisie sur l'opéra-comique (Blest) ; En relisant vos lettres, valse lente (Maison) ; Fantaisie sur s Rhodope s. opérette (Louis Ganne) ; Marche des toréadors (Agave). 14 h. : Reportage du grand circuit cycliste du port de Dunkerque. 16 h. : Radio-Journal. 18 h. : Le demi-heure agricole. 20 h. : Heures de l'Observatoire ; Diques ; Concert de piano. 20 h. 15 : Chronique sportive. 20 h. 25 : Diques ; e Susanne s. (Comme un petit ours) (Falsithie), par Victor Fuchs, opéra de l'opéra-comique. 20 h. 30 : Concert de musique légère donné par l'orchestre de la station sous la direction de M. Maurice Soret ; Danse anglaise ; Menuet du e Beethoven-Chevalier ; Danse s. (Lullu) ; Gavotte (Martini) ; Chanson Louis XIII et Pavane (Cousperin), pour violon solo et piano, solistes : M. Françoise Capotelle ; Danse de cavalerie ; Danse norvégienne (Cléo) ; Danse slaves

1. 5 et 8 (Dvorak) ; Danse persane (Guttrud) ; Tarentelle (D'Ambrosio) ; a) Nocturne parsons (Boss), b) La Dame tarentelle (Rossini), c) Menuet Dell' Acqueduct, par Louise Cauchy, soprano ; Danse hongroise, n. 3 et 8 (Brahms) ; Naimona (Lalo), suite d'orchestre sur le ballet ; Danse contemporaine et moderne ; Clarine, mamurra (Louis Ganne) ; Le Beau Danube bleu, suite de valses (Johann Strauss) ; a) Une tasse de café, un sandwich et vous (Meyer), b) La grande vie (Sabaroch-Peary), c) Le vieux café-concert (Sovi-Clerc), par Max Clerc, fantaisie ; Qui j'aime, valse anglaise du film « Tumulte s » (Hollander) ; Caricos (Vincent Youmans) ; Adios Muchachos, tango (Sanders), Valencia, step (Pardila). 22 h. 30 : Informations. 22 h. à 23 h. 05 : Bulletin météorologique.

RADIO-PARIS (1.448 m., 2, 89 kw.). 8 h. 30 : Diques ; 7 h. : Gymnastique. 7 h. 15 : Diques ; 8 h. : Diques ; 8 h. 40 : Cours d'italien ; 9 h. 20 : Cours d'anglais ; 10 h. : Cours de comptabilité ; 10 h. 40 : Cours d'espagnol ; 11 h. : Les vingt-quatre heures du Mans ; 11 h. 30 : Diques ; 11 h. 30 : Concert d'orgue ; 12 h. : Causerie par le R. F. Padé ; 12 h. 30 : Musique variée ; 13 h. 15 : Mélodies ; 14 h. : Pour la jeunesse ; 14 h. 45 : Discours de M. Champetier de Ribes ; 15 h. 15 : Chansons ; 15 h. 25 : Le tour des cathédrales (depuis Dijon) ; 15 h. 35 : L'arrivée des vingt-quatre heures du Mans ; 16 h. 15 : Paris ; 17 h. : Concerts Colonne ; 19 h. : Guiselin Radio-Paris ; 19 h. 38 : Concert ; 20 h. 15 : Mélodies ; 20 h. 30 : Théâtre ; 22 h. 30 : Diques ; 23 h. : Concert de danse.

POSTE PARISIEN (312 m., 5, 66 kw.). 7 h. 5 : Diques ; 8 h. 30 : Musique. 8 h. 30 : Variétés ; 10 h. : Le dimanche des jeunes ; 10 h. 30 : Chansons ; 10 h. 45 : Diques ; 12 h. 5 : Pour les enfants ; 12 h. 15 : Les mamans ; 12 h. 30 : Jeux ; 12 h. 45 : Variétés ; 15 h. : Cyclisme au Parc des Princes ; 18 h. : Diques ; 19 h. : Chronique (Blest) ; 20 h. 15 : Evocations radiophoniques ; 19 h. 45 : Diques ; 19 h. 50 : Variétés ; 21 h. 10 : L'heure des amateurs ; 22 h. 30 : Diques.

PARIS P.T.T. (431 m., 7, 136 kw.). 7 h. : Presse ; 7 h. 30 : Gymnastique ; 8 h. : Presse ; 8 h. : Causerie ; 9 h. 15 : Diques ; 9 h. 30 : Presse ; 9 h. 45 : Diques ; 10 h. : Presse ; 10 h. 15 : Diques ; 10 h. 30 : Presse ; 10 h. 45 : Diques ; 11 h. 15 : Diques ; 12 h. : Concert ; 12 h. 30 : Informations ; 12 h. 55 : Sport ; 14 h. : Transmission de l'Opéra-Comique ; 15 h. : Presse ; 17 h. 30 : Comité en trois actes de Courteline ; 18 h. 30 : Diques ; 19 h. : Informations ; 20 h. : Demi-heure gai ; 20 h. 30 : Concert ; 22 h. 30 : Informations ; 23 h. 5 : Musique de danse.

PECAMP (369 mètres 5, 5 kw.). 7 h. 45 : Diques ; 8 h. : Valses ; 11 h. : Concert ; 11 h. 45 : Les vingt-quatre heures du Mans ; 12 h. 20 : Causerie catholique ; 13 h. : Concert ; 14 h. : Diques ; 16 h. 15 : Diques ; 17 h. 30 : Orchestre populaire ; 18 h. 30 : Music-hall ; 20 h. : Concert ; 21 h. : Humour ; 22 h. : Variétés.

LYON-LA-DOUA (463 m., 80 kw.). 8 h. 30 : Paris P.T.T. ; 9 h. : Paris P.T.T. ; 10 h. 45 : Paris P.T.T. ; 13 h. : Inauguration du monument d'A. Thomas à Genève ; 14 h. 5 : Diques ; 15 h. 25 : e Le Tour des cathédrales s. depuis Dijon ; 16 h. : Diques ; 16 h. 55 : Paris P.T.T. ; 17 h. 30 : Concert ; 20 h. : Paris P.T.T. ; 20 h. 30 : Concert ; 22 h. : Paris P.T.T. ; 23 h. 5 : Musique de danse.

RADIO-STRASBOURG (349 mètres 2). 9 h. : Emission agricole ; 9 h. 15 : Concert ; 12 h. : Mélodies populaires ; 13 h. 15 : zia P.T.T. ; 13 h. 45 : Chansons du dimanche ; 14 h. : Opéra-Comique ; e Manon s. ; 17 h. : Concert ; 18 h. : Causerie ; 18 h. 15 : Reportage ; 20 h. 35 : Opérette ; 23 h. 20 : Musique de danse.

RADIO-TOULOUSE (328 m., 6, 66 kw.). 11 h. 45 : Culte catholique ; 12 h. 5 : Variétés ; 13 h. 40 : Musique de danse ; 18 h. : Orchestre ; 18 h. 35 : Mélodies ; 19 h. : Chants et orchestre ; 20 h. 45 : Concert varié ; 21 h. 30 : La demi-heure de Paris ; 22 h. 15 : Fantaisie radiophonique ; 22 h. 35 : e Mirolita s. de Gounod ; 23 h. : Orchestre symphonique.

LAGUENYER (485 m., 9, 106 kw.). 8 h. 15 : Musique légère ; 10 h. : Variétés ; 10 h. 35 : Diques ; 11 h. 40 : Piano ; 12 h. 15 : Musique militaire ; 13 h. 5 : Musique légère ; 15 h. : Variétés ; 19 h. : Pièces pour violon et piano ; 20 h. : Musique légère ; 22 h. 30 : Musique de danse.

NATIONAL (1.500 mètres, 100 kw.). 9 h. 25 : Service religieux ; 12 h. 30 : Concert ; 15 h. 30 : Musique légère ; 16 h. 20 : Concert ; 19 h. 20 : Gramophone ; 19 h. 20 : Musical de chant et violoncelle ; 19 h. 30 : Causerie ; 18 h. 15 : Orchestre ; 18 h. 30 : Le B.G.C. Orchestre ; 20 h. : Service religieux ; 22 h. 5 : Musique légère.

LONGUES REGIONAL (342 m., 1, 14 kw.). 8 h. : Orgue ; 19 h. : Concert militaire ; 17 h. 45 : Orchestre ; 18 h. 15 : Musique de chambre ; 19 h. 20 : Musique

légère ; 19 h. 55 : Service religieux ; 21 h. 5 : Concert léger ; 22 h. : Musique sacrée.

BRUXELLES (463 m., 9, 15 kw.). De 8 h. à 9 h. : Diques et informations ; 10 h. : Concert ; 10 h. 30 : Célestine ; 12 h. : Fantaisie ; 12 h. 30 : Orchestre radio ; 13 h. : Journal parlé ; 13 h. 10 : Diques ; 14 h. : Diques ; 14 h. 30 : Musical de chant ; 15 h. 15 : Concert ; 16 h. : Orchestre ; 17 h. : Reportage ; 18 h. : Radio-jeunesse ; 19 h. : Causerie religieuse ; 19 h. 30 : Journal parlé ; 20 h. : Orchestre symphonique ; 21 h. : Violon ; 21 h. 15 : Orchestre symphonique ; 22 h. : Journal parlé ; 22 h. 10 : Orchestre.

RADIO-COURTRAI (304 mètres 8). 7 h. : Métrique du W.V.R.O. ; 8 h. 15 : Diques populaires ; 9 h. 30 : Concert offert aux malades ; 9 h. 45 : Nouvelles régionales ; Chronique espérantiste ; 9 h. 30 : Opérette-opérette ; 10 h. : Chronique fiscale ; 10 h. 15 : Violon et violoncelle ; 10 h. 30 : Concert dédié à la vaine ; 11 h. : Chœurs ; 11 h. 15 : Orques de cinéma ; 11 h. 45 : Concert-apéritif ; 12 h. : Concert par l'orchestre du W.V.R.O. ; 12 h. 15 : Musique sainte ; 13 h. 30 : Enregistrements de la Chorale Cecilia d'Anvers ; 15 h. 45 : Opérette ; 16 h. 15 : Chansons ; 16 h. 45 : Danse symphonique ; 17 h. 15 : Piano ; 17 h. 30 : Chœurs d'enfants ; 17 h. 45 : Concert de cithare ; 18 h. : Concert religieux ; 20 h. 30 : Musical symphonique ; 21 h. : Chansons ; 21 h. 30 : Divertissement.

WILVERSUM I. (1.275 m., 40 kw.). 8 h. 10 : Emission religieuse ; 11 h. 50 : Orchestre ; 14 h. 10 : Orchestre ; 15 h. 25 : Diques ; 16 h. 10 : Pour les malades ; 20 h. 5 : Orchestre ; 21 h. 10 : Diques ; 22 h. 20 : Sptique.

ROME (480 mètres 8, 50 kw.). 17 h. 30 : Concert ; 18 h. 30 : Musique variée ; 20 h. 40 : Musique variée ; 21 h. : Concert ; 22 h. 15 : Musical de piano.

RADIO-LUXEMBOURG (1.304 mètres). 17 h. 15 : Concert anglais ; 11 h. 30 : Causerie religieuse ; 12 h. : La quart d'heure apéritif ; 12 h. 15 : Orchestre ; 14 h. : Mélodies ; 15 h. : Concert ; 16 h. 30 : Musique de chambre ; 17 h. 15 : Concert varié ; 18 h. 30 : Music-hall ; 19 h. 15 : Orchestre d'accordéon ; 19 h. 30 : Diques ; 19 h. 45 : Concert varié ; 20 h. 30 : Chronique ; 21 h. 15 : Orchestre ; 22 h. 30 : Diques demandés.

BELGIQUE

Le Roi assiste à la cérémonie inaugurale de la seizième session des journées médicales

Samedi après-midi, au Palais des Académies, en présence d'une assistance nombreuse, a eu lieu la séance inaugurale de la 16^{ème} session des journées médicales.

M. Arthur Wauters, ministre de la santé publique, président, entouré du docteur Carrel, prix Nobel et directeur du département des recherches scientifiques à l'Institut de New-York ; le professeur Dustin, de l'Université de Bruxelles, de nombreux délégués officiels des gouvernements étrangers ; France, Luxembourg, Grande-Bretagne, Japon, Grèce, Canada, Amérique, etc. On remarquait aussi des membres du corps diplomatique et de nombreux médecins étrangers.

M. Wauters, ministre de la santé publique, a pris le premier la parole. Il a rendu hommage aux promoteurs des journées médicales qui permettent de réaliser une confrontation des progrès de la médecine dans tous les domaines. L'orateur précise le rôle du ministre de la santé publique.

La parole est ensuite donnée à M. Borol, délégué français qui remercie au nom de ses collègues étrangers.

Pendant le discours, le Roi arrive accompagné de son aide de camp et prend place dans la loge royale. La musique militaire joue la « Brabantonne ».

La séance continue ensuite, par le discours du professeur Dustin qui fait l'historique de la pathologie. La séance prend fin par un discours du docteur Carrel sur le rôle futur de la médecine. Ces discours sont salués d'interminables applaudissements.

COURTRAI

Dans l'industrie linière

UN ACCORD EST INTERVENU AU SEIN DE LA COMMISSION PARITAIRE.

Les salaires seront augmentés à partir de lundi prochain.

La commission paritaire de l'industrie linière s'est réunie samedi matin à 17 heures au Palais de Justice, sous la présidence de M. Christiaens remplaçant de M. Monstereux. Inspecteur général du travail, actuellement retenu à Genève. Etant représentés les syndicats ouvriers chrétiens et socialistes, le groupement des employeurs et les patrons.

Après la discussion de la situation des salaires dans cette branche d'industrie, un accord a été conclu entre les parties représentées. Une augmentation des salaires horaires de 0 fr. 25 a été décidée et sera applicable dès samedi 21 juin. Les salaires minima de base seront donc de 4 fr. 25 pour le groupe I et de 4 fr. 30 pour les communes classées dans le groupe II.

Ces croquerons les ouvriers occupés à la préparation du lin.

Si l'index moyen pour les deux Flandres venait à dépasser le chiffre de 750, une nouvelle réunion de la commission paritaire serait convoquée en vue d'adapter les salaires de base.

Pour ce qui concerne les ouvriers occupés à l'arrachage du lin, les salaires de base seront portés à partir de lundi prochain également à 1.200 frs l'heure, soit à 7 frs l'heure, plus le remboursement aux ouvriers des frais de déplacement et des salaires de la commission paritaire à 60 centimes par heure.

La commission paritaire a décidé aussi de créer une commission d'arbitrage pour résoudre les difficultés qui pourraient surgir quant à l'application de ce nouvel accord et principalement pour le paiement des congés payés.

MOUSCRON

Le conseil d'administration de la S.W.C.P. vient d'examiner de nouvelles prévisions de recettes et dépenses. Malgré les augmentations de tarif appliquées depuis le 30 mars, un déficit de cinquante millions est prévu pour 1937. La charge sans cesse croissante des pensions est la cause principale de la persistance d'un déficit en période de prospérité économique.

Avant la coupe Gordon-Bennett

Pendant les opérations du gonflement au Hoyal, du ballon d'Irnest Demuyter, les soldats aéronautiques ont remarqué qu'une déchirure s'était produite dans l'enveloppe. Les soldats ont rapidement fait la réparation. On espère qu'elle tiendra et que le champion ne sera pas handicapé.

Pour la liberté de la presse

Le comité général de l'Association générale de la presse belge réuni samedi après-midi sous la présidence de M. Paul Heenen a voté un ordre du jour demandant au gouvernement d'abroger rapidement les lois de 1926 et 1934 sur la liberté de la presse.

CABINET DENTAIRE du Docteur SEUVELMANS. Consultations mardi et samedi 23, rue du Télégraphe, Mouscron. (30 HOTEL e VILLE DE GAND e, face gare. Dimanche matin 12 h. ; 3 place, dimanche 14