AU PATRONAGE DE LANNOY
les petits gars pourront bientôt pratiquer la natation

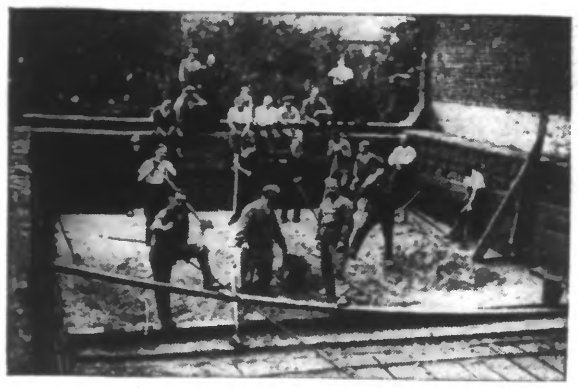

LA CONSTRUCTION DU BASSIN DE NATATION. (Ph. J. de Rx.)

Le patronage Saint-Augustin de Lannoy, qui bénéficie de l'inépuisable et intelligente activité de M. l'abbé Hoste, vicaire, se signale actuellement à l'attention générale par les marques qu'il donne de son étonnante vitalité.

Nous avons signalé déjà de quelle façon heureuse avait été transformée la bibliothèque paroissiale qui compte maintenant plus de deux mille volumes.

On connaît aussi la qualité des spectacles qui se donnent dans la salle des fêtes du cercle, attirant chaque fois une foule nombreuse.

Les prochaines grandes vacances vont intensifier considérablement l'animation habituelle que connaît le patronage. Une colonie de vacances est à la veille d'être réalisée et va mener cette année au bord de la mer une foule d'enfants, avides d'air et de lumière.

Heureux sont ceux qui partent !

Les autres « petits gars », ceux qui restent, se consoleront en songeant que la fois prochaine ce sera sans doute leur tour.

On étudie, du reste, pour eux, entre tous les patronages de la région, des compétitions, promenades, etc., qui occuperont agréablement leurs vacances.

Et c'est à ce sujet qu'il faut souligner et encourager une nouvelle et heureuse initiative du patronage Saint-Augustin ; initiative qui a rencontré spontanement des concours dévoués et généreux et dont la réalisation est déjà bien avancée.

Il ne s'agit pas moins que la construction, en plein air, dans la vaste cour de la rue de Léverie, d'un magnifique bassin de natation avec installation de douches, cabines, etc.

La piscine occupe l'endroit où était le stand de tir qui a été déplacé, on prolonge le mur de côté de la grande salle des fêtes de façon que le bassin ait une longueur de 16 mètres et une largeur de 10 mètres.

Un sol incliné permettra aux apprentis nageur de patauger dans 80 centimètres d'eau (petit fond). Le « grand fond » aura, lui, deux mètres environ.

La réalisation de ce travail ardu et coûteux a pu être entreprise grâce aux nombreux dévouements qu'a rencontrés cette intéressante initiative, et aussi grâce à la générosité des membres du patronage. On nous signale, par exemple, que le prix des matériaux avait pu être couvert en grande partie par des contributions bénévoles.

Depuis quelque temps, une équipe d'hommes dévoués, parmi lesquels M. Michel Herbaut, président de la F.N.C., occupent leurs loisirs, après leur journée de travail et le samedi, à manier la pelle, la pioche et la truelle, et avec ardeur travaillent à cette construction qui sera accueillie avec joie par tous les patronages de la région. Car l'accès de cette piscine sera aussi permis aux enfants fréquentant les patronages de Lys, Leers, Hem, Touffiers, etc.

La question de l'hygiène et de la propreté a été étudiée et résolue.

Pour accéder au bassin, il faudra nécessairement, au sortir des cabines qui se trouveront sous le théâtre, passer par une salle de douches qui sera installée à côté de la piscine.

Les travaux sont poussés activement. On pense que l'inauguration de l'installation complète pourra avoir lieu le samedi 26 juin. La bénédiction sera donnée par M. le chanoine Baillieux, doyen.

Deux cérémonies d'inauguration au Bureau de bienfaisance

En présence de M. Edmond Salembien, maire, président de la commission administrative du Bureau de Bienfaisance, entouré des membres de cette commission, il sera procédé à l'inauguration, vendredi prochain, à 10 h. 15, à la « Cité des Veuves », 161, rue Nationale, d'une plaque rappelant les noms des familles Roussel, Lemettre et Fiévet, qui, par leurs importantes donations ont permis la réalisation de cette œuvre philanthropique qu'est la « Cité des Veuves ».

A 10 h. 30, au Bureau de bienfaisance, des panneaux d'honneur portant les noms des principaux bienfaiteurs des pauvres.

Chez les anciens combattants (U.N.C.)

Groupe de la Croix-Rouge. — Ce mardi, à 19 h. 30, au siège, réunion de commission, sous la présidence de M. Delcourt. Dispositions diverses.

Jeudi, à la même heure, aura lieu l'assemblée bi-mensuelle à laquelle sont invités instamment tous les adhérents.

La visite des œuvres sociales de Tourcoing par la section féminine du Parti démocrate populaire

La section féminine du Parti démocrate populaire organise pour ses membres, une visite-conférence des principales œuvres sociales de Tourcoing.

Cette sortie aura lieu samedi 26 juin. En voici l'horaire :

A 14 h. : Brasserie de Mons-en-Barœul, Grand'Place, court exposé sur les « Œuvres sociales d'hygiène de Tourcoing ».

A 14 h. 50, départ en autocar pour l'école de complement. Visite et démonstration.

A 16 h., visite ou la ferme de la Bourgogne.

A 17 h., visite de la Sauvegarde des Nourrissons.

A 17 h. 30, visite du Dispensaire d'hygiène social.

Le prix de la place en autocar est fixé à 4 fr. Prière de retenir sa place pour mercredi, soit à M. Antoine Deschamps rue de Tournai, n° 113, à M. Vanhoutte, 25, rue Ingres (Tél. 23.96).

Les Crick-Sicks à Luxembourg

Nous avons annoncé que notre société nationale partait pour Luxembourg afin d'y donner deux exécutions; il nous est agréable aujourd'hui de relater ce voyage qui fut, une fois de plus, pour nos chanteurs, l'occasion de s'affirmer des maîtres incontestés de l'art choral.

Après le déjeuner du samedi, servi au grand buffet de la gare de Luxembourg, quatre autocars emmenèrent la petite caravane dans une belle randonnée à travers le pays. Wommerdange et Mondorf-les-Bains furent particulièrement visités; un temps idéal agrémentait cette excursion.

Il fallut ensuite penser au travail.

Succédant sur la scène du Grand théâtre municipal à l'Union Adolphe, de Luxembourg et au Cercle Bauwens, de Bruxelles, les Crick-Sicks chantèrent sous les acclamations redoublées des auditeurs avertis qui remplissaient la salle; six chœurs, dont « La chanson des Vagues » et « Les esprits de la nuit » de Riga.

Ce concert de gala était présidé par S.A. Mme la grande-duchesse de Luxembourg et le prince Félix de Luxembourg.

A l'issue du concert, M. Manaut, en une allocution spirituelle, présenta à Mme la grande-duchesse les hommages respectueux des Crick-Sicks qui chantèrent pour elle et le Luxembourg, leur fameux vivat.

En résumé, cette exécution a été un gros succès pour nos chanteurs et ce succès leur cause une vive satisfaction, car il a démontré définitivement que la continuité de l'œuvre de Duysburgh est assurée par un maître tel que M. Julien Dupuis.

Le lendemain matin, les Crick-Sicks chantèrent la Messe de Sainte-Cécile, de Cuypers, en l'église Notre-Dame. M. René Duforest eut l'occasion de faire apprécier la richesse de sa chaude voix. Une réception fut offerte ensuite par la maîtrise de Notre-Dame.

A midi, M. Salembien, maire de Tourcoing, de passage à Luxembourg, tint à donner aux vaillants chanteurs, le réconfort de sa présence. Un apéritif d'honneur fut servi. M. Salembien eut quelques mots aimables pour les Crick-Sicks et le Luxembourg, et le vivat retentit une fois encore, que la foule des auditeurs applaudit chaleureusement.

La société est revenue enchantée de son voyage. M. Albert Six-Thirlez, président de la commission, a droit aux félicitations et aux remerciements de tous, pour l'organisation parfaite de ce voyage enchanteur.

La chorale « La voix des combattants » donnera une audition en la chapelle des Invalides

Invitée par le centre régional de l'Exposition internationale de Paris, la chorale « La voix des combattants » se rendra dans cette ville les samedi 17 et dimanche 18 juillet.

Le dimanche à 10 h. 30, en la chapelle des Invalides, elle exécutera les chants au cours d'une messe célébrée à la mémoire du maréchal Foch. Cette cérémonie sera présidée par Mme la maréchale Foch et par le général Weygand, entouré de hautes personnalités militaires et des membres de l'U.N.C.

Au cours de l'après-midi, la chorale donnera une audition à l'Exposition.

En raison de ce voyage, la société organise avec la participation des anciens combattants du quartier du Sacré-Cœur, un train spécial dont les conditions peuvent être demandées dès à présent au siège, 47, rue du Flocon. Limite extrême des inscriptions: lundi 28 juin.

Au Comité des fêtes du quartier de la Fin-de-la-Guere

Le comité des fêtes de ce quartier s'est réuni sous la présidence de M. E. Leman, président du comtié, entouré des membres de la commission.

Après la lecture des rapports moral et financier, présentés respectivement par MM. Horrent et Guilbert, M. Leman remercia tous ceux qui, directement ou indirectement, ont contribué au succès des dernières fêtes, manifestations qui ont apporté dans le quartier une animation inaccoutumée, pour la plus grande satisfaction des habitants.

Les résultats obtenus permettront de verser un don spécial à la caisse des chômeurs de la ville.

M. Fernand Delahaye, vice-président, offrit alors, au nom du comité, une superbe gerbe de fleurs à M. Leman, en reconnaissance de son dévouement.

Le président dit ses remerciements pour ce témoignage de sympathie et il précisa que seule une collaboration étroite et amicale entre les membres du comité a permis d'obtenir les résultats escomptés. Un vin d'honneur termina cette séance.

Renversé par une auto, un cycliste est grièvement blessé

Un accident grave s'est produit mardi à 19 heures, rue du Tilleul, à hauteur du sentier du Haut-Vinage, à la limite des territoires de Tourcoing et de Wattrelos.

M. Jean Tiberghien, demeurant 210, boulevard Carnot à Mouvaux, se rendait en auto à Wattrelos quand à l'endroit précité, il se trouva subitement face à face avec un cycliste qui débouchait du sentier, et il ne put l'éviter.

Renversé violemment, le cycliste, M. Jean Trentesaux, 17 ans, domicilié 157, chaussée Pierre-Curie, fut blessé grièvement à la tête. Il reçut les soins de M. le docteur Clarisse qui craignant une fracture du crâne le fit transporter à la clinique de M. le docteur Gabert.

M. Dorandeau, commissaire de permanence, s'est rendu sur les lieux pour ouvrir une enquête.

ALIGNEMENT DES RUES DU DOCTEUR DEWYN ET DU BUS. — A la suite du projet présenté par le Conseil municipal, relatif à la mise à l'alignement des rues du Docteur-Dewyn et du Bus, le préfet du Nord a pris un arrêté approuvant le projet adopté.

Il sera procédé, suivant les lois et règlements en vigueur, en tout ce qui pourrait concerner soit les réparations d'entretien, soit les démolitions pour cause de vétusté des bâtiments qui excèdent les alignements ainsi arrêtés, soit les terrains à occuper par la voie publique ou les particuliers, soit enfin, les indemnités qui seront dues de part et d'autre pour la cession de ces terrains.

Les intéressés sont informés que le plan fixant les alignements des rues sus-citées, approuvé et rendu exécutoire, est déposé à la mairie de cette ville (bureau de la voirie), où ils peuvent en prendre connaissance.

LE MOUVEMENT DE L'ABATTOIR. — Pour la période du 14 au 19 juin, on a enregistré (bétail abattu et prix moyen au kilo): 98 bœufs, de 9 fr. à 15.50; 147 veaux, de 11 à 15 fr.; 18 moutons, de 16 à 17 fr.; 152 porcs, de 11 fr. à 11 fr. 50; 2 chevaux.

Quantités déclarées pour la ville: 44.567 kilos; pour l'extérieur, 19.188 kilos; cheval, 730 kilos.

ECHO DE LA KERMESSE DE SAINT-JEAN-BAPTISTE. — Voici la liste des numéros gagnants de la tombola gratuite qui fut tirée dimanche soir, à l'issue de la kermesse paroissiale:

1183	545	637	405	158	1489	418	167	1062
1352	1463	285	457	897	32	696	843	436
1327	256	69	228	300	708	244	1254	1309
734	1318	1268	317	265	307			

La tombola du jeu de massacre (billets rouges) a donné le résultat suivant: 1.409, 1.405, 1.928, 1.904.

CLUB SYMPHONIQUE TOURQUENNOIS. — Ce mardi, à 20 h., répétition au siège.

HARMONIE DU BLANC-SEAU. — Ce mardi 22, répétition générale à 20 h. Les mardis et vendredis, cours de solfège et d'instruments à 18 h.

HARMONIE DU BRUN-PAIN. — Ce mardi, à 20 h., répétition générale.

HARMONIE DU POINT-CENTRAL. — Ce mardi, à 19 h., cours ; à 20 h., répétition générale.

HARMONIE DE LA CROIX-ROUGE. — Ce soir, mardi 22, à 20 h., répétition générale. Instructions pour la sortie du 4 juillet et l'excursion du 18 juillet.

MOUVAUX

CONSULTATION DES NOURRISSONS, le jeudi 24 juin, à 15 h., à l'hospice. Docteur consultant, M. Deldalle.

LE VOYAGE A LA MER DE L'ETOILE SPORTIVE MOUVALLOISE. — La commission de l'E.S.M. nous prie de rappeler aux membres et sympathisants retardataires de se faire inscrire d'urgence aux adresses suivantes (dernier délai le jeudi 24 juin): pour Mouvaux: Café de l'Etoile; pour Tourcoing: Café Delehoute.

CHORALE DU SACRÉ-CŒUR. — Demain mercredi 23, à 20 h., en la salle de la cantine, rue Vauban, répétition générale de toutes les parties. Inscriptions pour la sortie du dimanche 4 juillet et mise au point de la messe qui sera chantée à Bray-Dunes. Dernières instructions pour l'heure du départ.

CERCLE DRAMATIQUE « LES XX ». — Réunion de commission, aujourd'hui mardi 22, à 20 h., au siège.

LES VACANCES

A la campagne, à la mer, à la montagne, n'oubliez pas d'emporter votre provision d'Eau de mélisse des Carmes « Boyer », indispensable en voyage, exquis réconfortant en cas de malaises, fatigue en chemin de fer et pendant les mauvaises traversées : quelques gouttes sur du sucre ou dans de l'eau fraîche.

Le flacon « double » : 11 fr. 25.

MARCQ-EN-BARŒUL

DISTRIBUTION DE SECOURS AUX INDIGENTS. — A l'occasion de l'inauguration de l'hôtel de ville, il sera procédé à une distribution générale de secours aux assistés du Bureau de bienfaisance et aux bénéficiaires de l'assistance aux vieillards, infirmes et incurables :

Pour le Bourg: chez M. Dujardin, rue J.-B. Ducroquet, 37, le vendredi 25 juin, de 14 h. à 16 h. — Pour le Pont et le Plouich: à l'école maternelle, entrée rue Philippe-de-Girard, le vendredi 25 juin, à 13 h. 30. — Pour Rouges-Barres: chez M. Delannoy, rue du Dépôt, 60, le jeudi 24 juin toute la journée. Les intéressés sont avertis qu'ils ont à se présenter aux jours et heures sus-indiqués, sous peine de se voir privés de secours.

NEUVILLE-EN-FERRAIN

CAISSE D'ASSURANCES SOCIALES « LA FAMILLE ». — Ce mardi, mercredi, vendredi, de 19 h. à 20 h. ; samedi, de 18 h. à 19 h., permanence pour le paiement des prestations au Café Holvoet.

CHORALE PAROISSIALE SAINT-QUIRIN. — Ce mardi, à 19 h. 30, répétition générale à l'église.

HALLUIN

La fraude en automobile

Un automobiliste qui transportait de la contrebande est arrêté et la voiture saisie

La douane vient encore de réaliser une saisie intéressante.

Dans la nuit de dimanche à lundi, vers minuit et demi, les préposés Marcel Anicau et Joseph Cordin, se trouvant de service au bureau principal des douanes de la rue de Lille, voyaient arriver de la Belgique, une automobile. Après que le conducteur eut accompli les formalités d'usage, il répondit négativement à la question fatidique « N'avez-vous rien à déclarer ? ».

Les douaniers ayant procédé à une visite minutieuse de l'auto, découvrirent dissimulées dans la malle arrière des marchandises de contrebande.

Celles-ci consistaient en 148 paquets de tabac haché, pesant ensemble 35 kilos, d'une valeur de 2.218 fr. 75 et 150 grammes de cigarettes, valant 51 fr.

L'automobiliste fut arrêté sur-le-champ. C'est un représentant de commerce, Maurice Tacquet, 29 ans, originaire de Lambersart et demeurant à Lille.

Il a été transféré à Lille, pour être mis à la disposition du Parquet.

L'auto, qui a été saisie, a été estimée à 2.000 fr.

Les papiers afférents à la voiture révèlent que Tacquet a franchi six fois la frontière dans un court intervalle.

LA CONSULTATION DES NOURRISSONS aura lieu aujourd'hui mardi, à 15 h., au Bureau de bienfaisance, rue Gustave-Desmettre et sera pratiquée par M. le docteur Louf.

LES BRILLANTS SUCCES D'UN JEUNE HALLUINOIS. — Nous avons appris avec plaisir les brillants succès que vient de remporter un jeune Hallulnois, M. Paul Pattyn, élève du Conservatoire national de Lille.

Hier lundi, M. Pattyn a participé à deux concours: celui de cornet à piston et celui de trompette. Dans ces deux compétitions, le jeune élève a remporté le 1er prix.

L'heureux lauréat est le fils de M. Léopold Pattyn, directeur de l'école municipale de musique d'Halluin et chef de la Concordia-Harmonie. Il est aussi le neveu de M. Achille Descamps, le sympathique et dévoué président de cette même société.

Nous adressons à M. Paul Pattyn nos cordiales félicitations, pour ce beau succès, qui réjouira ses nombreux amis.

A LA « SYMPHONIE DES ŒUVRES ». — Répétition ce mardi, à 19 h. 30, au Cercle Saint-Charles, 89, rue Gustave-Desmettre.

RONCQ

LA CONSULTATION DES NOURRISSONS aura lieu pour les enfants du Blanc-Four, aujourd'hui mardi, à 15 h., au local de la rue de Bousbecque (commissariat de police) et sera pratiquée par M. le docteur Béal. Devront être présentés les nourrissons dont les noms commencent par les lettres de A à D.

A PROPOS DES SUCCÈS SCOLAIRES. — On nous signale une erreur qui s'est produite dans notre information relative aux succès remportés par les diverses écoles de la commune aux examens du certificat d'études.

Nous avons dit que la plus jeune des cent candidates, était une élève de l'école de l'Immaculée-Conception, Nelly Vandenbusche, qui en réalité est née le 15 octobre 1925. La plus jeune serait la petite Josiane Mease, née le 10 décembre de la même année et appartenant à l'école communale du Centre. Dont acte.

LA JEUNESSE RONCQUOISE. — Répétition générale ce mardi, à 18 h. 30, au Stade municipal.

FANFARE DU BLANC-FOUR. — Ce mardi, à 18 h., au Café de l'Etoile, cours gratuit de solfège pour débutants; demain mercredi, à 19 h. 30, répétition générale.

A LA CHORALE PAROISSIALE DE SAINT-FIAT. — Ce mardi, à 19 h. 30, répétition pour les hommes et les jeunes filles.

LINSELLES

CAISSE PRIMAIRE D'ASSURANCES SOCIALES « LA FAMILLE ». — Permanence aujourd'hui mardi, de 18 h. 30 à 20 h., au Foyer Populaire, rue de Roubaix, 48.

LES ANNONCES A PARAITRE dans le « Journal de Roubaix » peuvent être remises chez M. DILLIES, libraire.

BOUSBECQUE

A L'« UNION ORPHEONIQUE ». — Aujourd'hui mardi, répétition à 19 h. 30, au siège, Hôtel Saint-Martin, rue de Wervicq.

INSTITUT JUMET-CHARLEROI
Fondé en 1892
Docteur L. Dogniaux, Spécialiste
44.877 OPÉRATIONS. - DIFFORMITÉS : Pieds bots. - Hallux. - MALADIES DES FEMMES ; Descentes, Hernies, Varicocèles. Appendicite. - Consultat. lundis et mercredis, à 1 h. (T. 51.073) 38807

COMINES

Une audition musicale

L'administration municipale fait connaître à la population que les concours publics des classes d'instruments de l'école municipale de musique auront lieu le dimanche 27 juin.

Plus de 60 élèves instrumentistes seront jugés au cours de cette journée.

Le jury sera présidé par M. Pellemsule, directeur de l'école de musique et professeur au Conservatoire de Lille.

M. Meurillon, maire de Comines, conseiller général du Nord, invite particulièrement les amateurs de musique à assister à ces différentes épreuves qui auront lieu dans la salle des fêtes de l'hôtel de ville aux heures suivantes : Violon : 9 h. 30 - Violoncelle : 11 h. - Cuivres : 11 h. 20 - Bois : 15 h. 30 - Piano : 17 heures.

MADAME... Profitez avant le 1er juillet des prix de vente-réclame, consentis par l'Usine à Gaz sur la valeur réelle des rechaudS PROFAR et FARGAZ. 43789

Une soirée récréative

Dimanche 20 juin, dans la salle des anciens combattants, la société symphonique « l'Espérance » et la société féminine d'éducation physique « l'Etoile » ont organisé une grande soirée récréative, qui obtint un très grand succès.

La symphonie « l'Espérance » exécuta les plus jolis morceaux de son répertoire.

Les fillettes de « l'Etoile » dans trois jolis ballets, se firent frénétiquement applaudir.

Signalons, ensuite, quelques exécutions réussies par des membres de la symphonie, dans des auditions particulières et deux petites saynètes de Melles Jude et Marce, les artistes lilloises bien connues.

WERVICQ-SUD

L'organisation des fêtes populaires

En vue des fêtes populaires annuelles qui, cette année, auront lieu les 3, 4 et 5 juillet, la commission municipale a mis sur pied l'organisation de Comités de quartiers, qui non seulement apporteront leur concours à l'organisation des fêtes populaires, mais seront la base d'organisation de fêtes de quartiers prochaines.

Chaque quartier exprima ses désirs et décida de son concours. C'est ainsi qu'on verra le char « Cirque ambulant avec son groupe », dû au quartier de la rue de Bousbecque. Le char « La Mère Michel et son groupe », organisé par le quartier de la rue de Comines et la société « Les Amusettes ». Les groupes « Il pleut bergère », « La Gloire, avec char romain », « Le départ cycliste pour l'Exposition 1937 », grâce au dévouement du quartier de la rue des Frères-Hollebecque, de la rue de Linselles et des rues adjacentes.

Déjà, la commission municipale des fêtes a élaboré le programme du cortège carnavalesque auquel ont donné leur adhésion les sociétés suivantes : la fanfare royale « Les Amis réunis », de Wervicq-Belgique ; la société des « Accordéonistes », de Wervicq-Belgique ; la société « L'Etoile », de Comines ; « La Libre Wecvicquoise » ; la fanfare de « L'Escradon de Lille » ; les « Espagnols », d'Halluin ; les trompettes « La Jeanne-d'Arc », de Comines ; la Musique municipale de Wervicq-Sud, ainsi que la compagnie de Sapeurs-Pompiers rendront les honneurs aux sociétés étrangères.

VOICI L'ÉTÉ

Nous voici au début de l'été. C'est la saison où l'organisme, durement mis à contribution par les premières chaleurs, aurait besoin d'une nourriture fortifiante pour se maintenir en bonne santé, mais malheureusement l'appétit fait souvent défaut.

Un bon conseil : mangez davantage de plats sucrés. Crèmes, entremets et desserts glacés sont, pour l'été, des aliments rafraîchissants que l'on déguste toujours avec plaisir, et le sucre qu'ils contiennent les rend très nourrissants.

LILLE

La réunion bisannuelle de l'Association fédérale des anciens étudiants de l'Université catholique aura lieu le dimanche 27 juin

Comme on le sait, l'hommage à M. Groussau, ancien professeur, ancien député du Nord, aura lieu à 10 h. 30, à l'Hôtel Académique.

Le docteur Camille Douvrin, président, remettra à la Faculté de droit le portrait de l'illustre juriste, M. Eugène Duthoit, doyen de la Faculté, prononcera le discours de circonstance. A 11 h., se tiendra l'Assemblée générale et à 11 h. 30, en la Chapelle de l'Université, une messe sera célébrée à la mémoire des anciens professeurs et étudiants décédés. Les professeurs, les familles des Etudiants et les amis de l'Université y sont invités. A midi 30, à la Maison des Etudiants, 125, rue Meurein, aura lieu un banquet par souscription auquel sont invitées les dames et les familles des sociétaires.

On est prié d'envoyer d'urgence les adhésions au banquet à M. Gaston Rohart, secrétaire administrateur, 125, rue Meurein, Lille.

ENCORE UNE PROPHÉTIE !

Le célèbre fakir Trika-Bey assure qu'il va y avoir un second déluge. On sait que, sortant de l'Arche, les animaux avaient dit à Noé qu'ils ne recommenceraient un tel voyage qu'avec l'assurance qu'il n'y aurait à bord aucune punaise clandestine en plus du couple régulier. Or, depuis la découverte de l'antipunaise Fly-Tox, ce serment est possible.

NORD

Le jeune mineur de Gosnay a retrouvé sa famille

Nous avons relaté, dernièrement, les recherches effectuées, par un jeune mineur habitant Gosney, Jules Dujardin, pour retrouver sa famille, dont la guerre et l'invasion l'avaient séparé, tout enfant.

Nous apprenons que le brave garçon a retrouvé, à La Madeleine, un oncle et une tante, qui ont pu le renseigner sur la situation actuelle de ses frères.

Le Congrès du diocèse de Cambrai, s'est ouvert, dimanche à Valenciennes

Le congrès triennal du diocèse de Cambrai s'est ouvert dimanche à Valenciennes, sous la présidence de S. E. Mgr. Chollet.

Cette première journée était consacrée aux séances d'études et aux réunions des diverses sections d'œuvres de jeunesse féminine d'action catholique.

Une réunion générale eut lieu l'après-midi, où Mgr. l'Archevêque donna aux deux mille jeunes filles rassemblées à l'Hippodrome, les consignes du pasteur et du père. Un salut du Saint-Sacrement, célébré en l'église Saint-Géry, clôtura cette première journée.

Une automobile monte sur le trottoir et fauche cinq personnes à Maubeuge Une fillette est tuée

Une puissante automobile hollandaise pilotée par un attaché militaire près d'une légation étrangère, traversant Maubeuge en direction de la Belgique, a dérapé, dimanche soir dans la rue de Mons, son conducteur ayant voulu éviter un enfant qui traversait la chaussée. La voiture monta sur le trottoir et fonça sur un groupe de piétons, formé par Mme Simone Leffont, mère de sept enfants, et qui était accompagnée de cinq d'entre eux. L'un des enfants, âgé de 3 ans 1/2, la petite Violette, fut écrasée contre le bas de la vitrine du magasin, situé en face, et tuée sur le coup ; la mère et sa fille aînée, furent blessées — ainsi que deux cousines, tandis que deux douaniers présents à l'accident, n'échappaient à la mort, que de justesse, en sautant vivement au passage du bolide.

Une enquête a été ouverte par le parquet d'Avesnes.

SI LES FRAISES vous donnent de l'urticaire, mélangez-les avec le Yoghourt Lactella. Vous ne connaîtrez plus cet inconvénient et obtiendrez un dessert exquis. 43755

PAS-DE-CALAIS

Un jeune milicien est arrêté à Montigny

Au cours d'une tournée, les gendarmes de la brigade d'Aniche rencontrèrent Marzéo Mieczsan, 23 ans. Ils lui demandèrent ses papiers, Mieczsan avoua qu'il revenait d'Espagne, où il avait fait partie de la brigade internationale et qu'il avait oublié ses papiers en Espagne. Il a été arrêté.

MARTYR DES MAUX D'ESTOMAC

Voici une lettre qui frappera certainement tous ceux qui souffrent de l'estomac ; elle est de M. A. C., à Hyères :

« Je souffrais le martyre depuis quatre ans et de nombreux médecins furent impuissants à soulager mes douleurs stomacales. Je n'osais plus manger lorsque j'essayai, sans grand espoir, la Poudre Maclean. Dès la première dose, mes aigreurs et douleurs disparurent comme par enchantement. »

Si vous souffrez de l'estomac, essayez aujourd'hui même la Poudre Maclean préparée selon la fourmule d'un des plus grands spécialistes des maladies gastriques. Toutes pharmacies frs 9 le flacon et frs 14,85 le double flacon portant la marque ALEX-C-MACLEAN.

Tribunaux

TRIBUNAL DE LILLE

(3e Chambre)
Audience du 21 juin 1937
Présidence de M. Le Frieo

A la frontière. — Augustin Joyo, 29 ans, rectificateur, à Hellemmes, 55, rue Jules-Guesde, a importé en France, le 18 juin, par Wattrelos, cinq kilos de tabac étranger. Il a été condamné à douze jours de prison et à une amende de cinq cents francs.

-- Douze jours de prison et une amende de cinq cents francs à Louis Dewyndt, 50 ans, soigneur de cards, Roubaix, 13, rue Milton. Il a été arrêté à Roubaix, rue des Sept-Ponts, le 18 juin, porteur de deux kilos de tabac étranger.

— Adolf Marius Lampel, 29 ans, sujet polonais, courtier-commissionnaire de diamants, à Paris et à Anvers, a été trouvé porteur, en gare de Baisieux, le 11 juin, de quatre montres en platine montées sur brillants de provenance étrangère. Dix jours d'emprisonnement et dix mille francs d'amende.

Indélicatesse. — Léon Hanquet, 36 ans, encaisseur, à Lille, 37, place Albert Thomas, a détourné au préjudice de la compagnie d'assurances « Antwerpia », une somme de 2.754 frs 99, montant de primes qu'il avait été chargé d'encaisser. Quatre mois de prison avec le bénéfice du sursis.

DU FEU SANS FUMÉE

Pas de fumée sans feu... non, mais du feu sans fumée, par le gaz, dont la flamme claire saisit le rôt, fait ronronner la marmite, chauffe l'eau du bain et tiédit l'atmosphère de l'appartement ; en un mot, dispense à tous, sans effort et à frais réduits, la joie du parfait confort. 43753

CONCERTS & SPECTACLES

Le « Journal de Roubaix » ne garantit pas la moralité des spectacles qui sont annoncés dans ses colonnes à titre d'information.

ROUBAIX

Le prochain thé dansant de l'Amicale des anciens du Nouvion

Le comité de l'Amicale des anciens du Nouvion organise un thé dansant pour le dimanche 27 juin, à 16 heures, dans une salle du foyer des Amicales, 42, rue d'Alsace, avec le concours de l'orchestre le plus gai et le plus moderne de la région : « Le white-players-jazz ».

Le prix d'entrée est de 2 francs.

Rappelons que le but principal de l'Amicale est d'organiser des fêtes dont le produit ira renforcer la caisse de l'œuvre des colonies de vacances de la F. A. L.

Nul doute que les amicalistes, les anciens bénéficiaires et les amis de la colonie de vacances assisteront nombreux à cette matinée récréative.

LILLE

LE REXY. - Permanent à 14 heures. - « On a volé les perles Koronoff ». 43533

CINEMA NOEL 76, rue Jouffroy, 76 ROUBAIX T. 243.50
CE SOIR à 8 heures
LES GAIS LURONS
LE PETIT LORD FAUNTLEROY

T.S.F.

Programmes du mardi 22 juin 1937

RADIO-P.T.T. NORD à LILLE (247,3 m.).
6 h. 30 : Informations.
6 h. 45 : Concert.
6 h. 50 : Bulletin météorologique.
7 h. : Informations.
7 h. 30 : Concert.
8 h. : Informations.
8 h. 30 : Concert donné par l'orchestre de la station sous la direction de M. Maurice Soret : Ouverture II (Smetana) ; « La Damnation de Faust », fantaisie (Berlioz); Bacchus (Massenet) ; Aubade (Edouard Lalo) ; Napoli sérénade (D'Ambrosio) ; Patsy the swonky drum major (Myddleton) ; Deux pièces (Chauvret) ; La boîte à jouets, pièce caractéristique (Gauwin) ; Marche héroïque (Saint-Saëns).
9 h. 30 : Radio éducative (second degré).
11 h. : Concert.
11 h. 35 : Cours d'ouverture cotons, cafés, etc. ; Divers.
11 h. 45 : Concert.
12 h. 45 : Informations.
13 h. : Concert.
13 h. 30 : Physionomie générale de la Bourse de Paris : Cours.
13 h. 45 : Bulletin météorologique ; Hauteur d'eau.
13 h. 50 : Disques : Semailles. Cours de la Bourse de Lille.
14 h. : Silence.
17 h. : Concert.
17 h. 45 : Disques : Chansons.
18 h. : Causerie universitaire : « Richesse, Service, Profitor », par M. Yves Simon, professeur de philosophie aux Facultés catholiques.
18 h. 30 : Emission du Centre confédéral d'éducation ouvrière.
19 h. : Radio-Journal.
19 h. 30 : « Les voix de la Confédération Générale du Travail ».
19 h. 45 : Disque : « Une journée à Paris », sketch radiophonique.
19 h. 50 : Causerie de la Société de Géographie : « Impressions d'Extrême-Orient », par M. Paul Damour, président.
20 h. : Demi-heure avec le jazz fantaisiste Dehette et Duchêne.
20 h. 30 : Soirée théâtrale : Interprétation de « Le cœur ébloui », de Descaves.
22 h. 30 : Informations.
23 h. à 23 h. 05 : Bulletin météorologique.
23 h. 05 : Disques : « Une journée à Paris », sketch radiophonique enregistré en anglais.

RADIO-PARIS (1.648 m. 2, 80 kw.). — 6 h. 50 : Disques. — 7 h. : Gymnastique. — 7 h. 15 : Musique gaie. — 7 h. 30 : Disques. — 9 h. 30 : Radio scolaire. — 10 h. 15 : Disques. — 11 h. : Disques. — 11 h. 30 : Disques. — 12 h. : Concert. — 12 h. 15 : Causerie. — 12 h. 30 : Concert. — 13 h. 15 : Mélodies. — 14 h. : Disques. — 14 h. 30 : Grand-Guignol. — 15 h. : Lectures. — 15 h. 45 : Disques. — 16 h. : Poèmes. — 16 h. 5 : Causeries. — 17 h. : Musique variée. — 18 h. : Causerie. — 18 h. 30 : Postscolaire. — 19 h. : Mélodies. — 19 h. 15 : Pièces pour harpe. — 19 h. 30 : Mélodies. — 19 h. 45 : Pièces pour piano. — 20 h. 15 : Causerie. — 20 h. 30 : Concert. — 21 h. : Concert.

POSTE PARISIEN (312 m. 8, 69 kw.). — 7 h. 10 : Disques. — 12 h. 5 : Disques. — 13 h. 15 : Intermède. — 13 h. 25 : Disques. — 13 h. 30 : Emission de l'A.A.P.P. — 17 h. : Retransmission du Lido. — 18 h. 15 : Intermède. — 18 h. 25 : Disques. — 18 h. 50 : Chronique. — 19 h. 25 : Variétés. — 21 h. : Informations. — 21 h. 10 : Théâtre. — 22 h. 30 : Retransmission de Shéhérazade.

PARIS P. T. T. (431 m. 7, 120 kw.). — 6 h. 30 : Informations. — 7 h. : Presse. — 7 h. 30 : Disques. — 8 h. : Presse. — 11 h. 35 : Cours commerciaux. — 11 h. 45 : Tourisme. — 12 h. : Marseille. — 12 h. 45 : Informations. — 13 h. : Nice. — 13 h. 30 : Disques. — 13 h. 50 : Variétés. — 14 h. : Causeries. — 14 h. 30 : Station coloniale. — 16 h. : Mélodies. — 16 h. 15 : Lecture. — 16 h. 30 : Chant choral. — 17 h. : Concert. — 18 h. : Variétés. — 18 h. 45 : Mélodies. — 19 h. : Radio-Journal de France. — 20 h. : Demi-heure gaie. — 20 h. 30 : Concert. — 22 h. 30 : Informations. — 22 h. 45 : Disques.

FÉCAMP (269 mètres 5, 5 kw.). — 8 h. 15 : Musique légère. — 9 h. 45 : Valses. — 11 h. : Chansonnettes. — 13 h. : Concert. — 14 h. : Disques. — 14 h. 30 : Retransmission de l'Exposition. — 15 h. 15 : Concert. — 16 h. 30 : Mélodies. — 19 h. : Orgue de cinéma. — 20 h. : Concert. — 21 h. : Concert. — 23 h. : Café-concert. — 24 h. : Danse populaire.

LYON-LA-DOUA (463 m., 90 kw.). — 6 h. 30 à 8 h. : Paris P.T.T. — 8 h. 30 : Lille. — 9 h. 30 : Tour-Eiffel. — 11 h. : Bordeaux. — 11 h. 45 : Marseille. — 12 h. 45 : Paris P.T.T