L'actualité illustrée

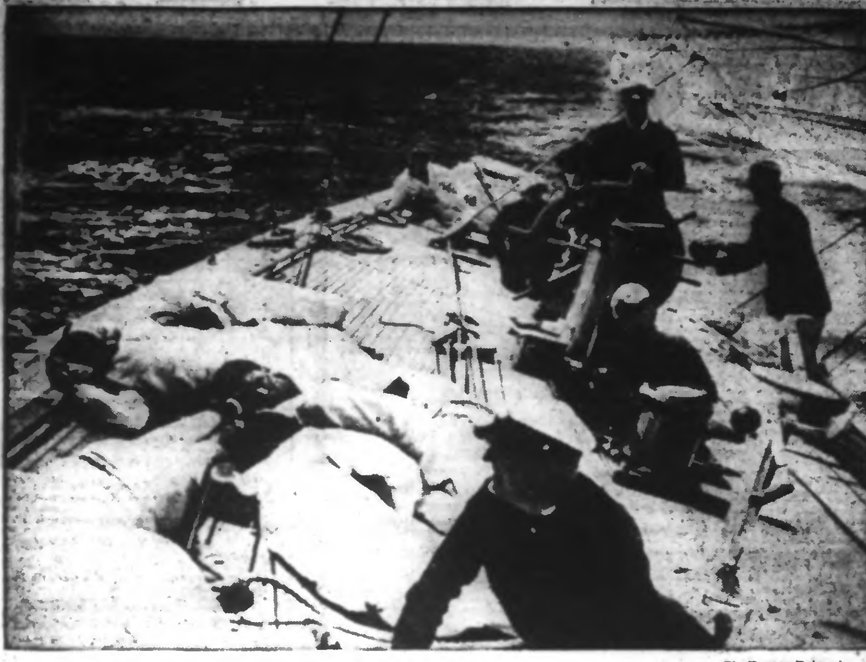

(Ph. France-Presse.)

Le yacht « Endeavaer-II » s'entraine à Ne wport (Angleterre) pour la Coupe America.

La duchesse de Kent achète des fleurs vendues au profit des hôpitaux londoniens, le jour de l' « Alexandra-Day ». (Ph. Safra.)

(Ph. Safra.)

Le pavillon australien à l'Exposition.

(Ph. Safra.)

L'hôpital de la Cité universitaire de Mad rid, autour duquel se livrent des escarmouches presque quotidiennes.

(Ph. Fulgur.)

Il existe aussi, au Japon, un service de travail. Les « soldats » se rendent au travail, la pelle sur l'épaule.

Deux ministres, MM. Vincent Auriol et Campinchi, sont avocats à la Cour de Paris. Ils ont revêtu leurs robes pour voter au conseil de l'Ordre.

(Ph. N.Y.T.)

La route du Saint-Gothard va être rendue à la circulation. — Une équipe d'ouvriers *(à gauche)* s'emploie à déblayer des neiges qui forment de véritables murailles entre lesquelles s'engage le chasse-neige, tank pacifique *(à droite)*.

Petite Correspondance

—— Aimant le jazz. — Radio P. T. T. Nord, boulevard de la Liberté, à Lille, pourrait vous donner le renseignement. Joignez un timbre pour la réponse. —— Charlette. — La pension dépendra des sommes versées. Seule, la caisse où l'intéressé est affilié pourrait faire le compte. —— Ménage âgé. — 1°) Oui. 2°) Oui, mais en prolongeant. 3°) Ecrivez à la mairie, service des cimetières ou directement au conservateur du cimetière. —— F. L. T. 50. — 1°) Oui, en principe vous avez droit à une indemnité correspondant au nombre de jours de congé dont vous auriez bénéficié au moment de la période ordinaire de vacances de 1937, en tenant compte de la durée des services continus au moment de la résiliation, ce nombre étant diminué d'autant de jours ouvrables qu'il reste de mois à courir du jour de la résiliation du contrat jusqu'au jours de l'ouverture de la période ordinaire des vacances. 2°) Pratiquement, si vous aviez eu droit à six jours et s'il y a six mois entre la résiliation du contrat et l'ouverture de la période de congés, il ne vous reste aucun droit. —— Un froussard. — 1°) Le règlement de police n'exige la muselière que pour les chiens de garde, bouledogues et, en général, tous chiens hargneux. 2°) S'il s'agit d'un chien dit de luxe et qui a le collier numéroté, la circulation est libre. 3°) C'est une pure question de civilité à invoquer. —— Ma lille, Leers. — On invoque spécialement Notre-Dame des Joyaux à Montrœul-au-Bois (diocèse de Tournai), contre le mal des glandes. —— Lourdes par Lisieux, 1938. — Vous pouvez introduire une instance en résiliation devant le tribunal civil. Il serait nécessaire de voir un avocat. —— M. F. — L'aîné de cinq a droit, à une permission supplémentaire à demander à son capitaine. —— Nitchevo, 1914-11. — 1°) Oui, coefficien 3,10. 2°) Oui, avec autorisation du juge de paix. —— E. T. — Le droit individuel de choisir un tuteur ou une tutrice, parent ou parente, étranger ou étrangère, n'appartient qu'au dernier survivant des père et mère. Ce droit s'exerce soit par acte de dernière volonté (testament), soit par une déclaration faite devant le juge de paix, assisté de son greffier, ou devant notaire. —— Josette. — 1°) Oui. 2°) Au bureau du receveur des Contributions indirectes. —— Justice 2. — Il doit normalement être inscrit comme artisan au registre des métiers. Mais le certificat artisanal, nécessaire pour l'inscription ne lui sera pas délivré s'il y a exercice d'une autre profession. —— A. H. W. — Des communiqués paraîtront au moment voulu. —— Paul. — 1°) La loi sur l'assistance aux vieillards et invalides ne joue que pour les personnes privées de ressources ou n'ayant pas d'enfants pouvant leur fournir une pension alimentaire. 2°) Il y a peu de chances d'obtenir l'allocation d'assistance dans le cas cité, vu l'existence d'enfants pouvant payer la pension et l'existence d'un commerce. —— Chercheur. — Nous ne connaissons pas ce tarif. Voyez la Chambre de Commerce. —— Clairvoyant. — Vous pouvez agir aux prud'hommes ou au tribunal de commerce. Les frais devant ces tribunaux sont réduits. Il serait nécessaire de voir un avocat. —— Voudrait savoir A. D. — Aux guichets de toutes les portes de l'Exposition. —— L. K. 3. — S'il y a sous-location, 30 % en plus du loyer de 1914 pour la partie sous-louée seulement. —— Le 4me à Tunis. — 1°) La maladie est, sauf cas ou accords spéciaux, considérée comme rupture du contrat quand elle a obligé le patron à remplacer l'ouvrier. S'il y a eu rupture, vous n'avez pas droit au congé. 2°) Non, la loi de 40 heures n'est pas encore applicable aux gens de maison. —— H. D. 59. — 1°) En principe, oui, remise en état, mais le propriétaire peut s'y opposer en reprenant le travail. 2°) Non, s'il y a eu convention que les améliorations bénéficieraient au propriétaire. —— Le 10.33. — Même réponse que la précédente. —— Un ennuyé 1886. — Les procédés à employer sont de la compétence des peintres ou des droguistes. Nous n'en connaissons pas. —— Aline. — Il ne s'agit pas des allocations d'assistance aux vieillards. —— Un curieux. — La jurisprudence accorde des honoraires dans ce cas, variables suivant le travail fourni. —— A. C. 524. — Il faut avoir travaillé dans le même établissement. —— A. M. C. L. W. — Il faut faire à la poste une demande de résiliation, mais l'appareil doit être rendu inutilisable. —— Vrai ou non. — Ecrire au directeur, au siège social, Grand-Boulevard, Marcq-en-Barœul. —— André C. — Sauf pour objets de grande valeur, la procédure que vous engageriez coûterait vraisemblablement plus cher que l'objet réclamé. —— Boniface le parleur. — Il n'est nullement obligé de le reconnaître. —— M. A. — Oui, il y a eu une prime de vie chère et augmentation de 50 % des allocations familiales. Voir « Journal de Roubaix » du 4 juin 1937. —— Gisèle. — 1°) Le coefficient de la loi de juin 1929 est bien de 3.10. 2°) La prorogation finit en principe le 1er juillet pour les loyers supérieurs à 500 francs en 1914, dans les villes de 100.000 habitants. 3°) Une loi est attendue, qui prorogera de nouveau les loyers jusqu'en 1942. Mais la chute du Ministère a retardé le vote de cette loi. Le législateur, cependant, devra voter quelque chose très rapidement. 4°) La prévenance, d'ailleurs, devait être d'au moins six mois avant l'échéance de l'année de location en cours. —— Difficile. — La question est réglée par les articles 238 à 263 du Code de l'Enregistrement. Amende de 100 à 10.000 francs pour la personne qui, connaissant le décès, a ouvert le coffre et même amende pour le bailleur du coffre. —— J. V. 32. — Non, c'est à 60 ans, sauf pour les anciens combattants. Mais la liquidation anticipée n'es pas avantageuse. —— M. 1896. — Mettre dans un récipient entouré de glace, ou dans une glacière. —— A. B. — L'endroit désigné sur votre croquis est encore sur territoire de Roubaix. ——

AVIS DE SOCIETES PUBLICATIONS

Etude de Me CHATTELEYN, Avoué, 27, Bd Vauban, Lille.

—o—

Un jugement a été rendu par défaut par le Tribunal civil de Lille, le 10 avril 1937, et enregistré, au profit de M. Henri MANCHE-MICHON, demeurant à Roubaix, 14, Bd de Mulhouse, à l'encontre de Mme Alice-Hortense NOLLET, veuve de M. Arthur CAPART, demeurant à Flers, route de Lannoy, ci-devant, et actuellement à Tournai (Belgique), rue du Four-Chapitre.

Aucune opposition contre ledit jugement ne sera recevable passé le délai de deux mois à compter du jour de la présente publication.

Pour extrait en conf. de l'art. 156 bis du Code de procédure civile.

(Signé) A. CHATTELEYN. 81474d

Nos bureaux sont fermés le Dimanche

Commandites Prêts Associations

Prêts et Avances

aux meilleures conditions Gros capitaux à placer. - Cabinet Sosthène Pamart, 32, rue du Maire-André, - Lille. - Achat, vente et location d'immeubles C35548

CESSIONS

Etude de Me André BAYART, Docteur en droit Notaire à Roubaix, 43, rue du Maréchal-Foch, 43

—o—

Suivant acte reçu par Me BAYART, notaire à Roubaix, le 18 juin 1937, enregistré à Roubaix, A. C., volume 344, folio 40, no 137, le 23 juin 1937, M. Armand KNEEPKENS, épicier, et Mme Cornélie - Marie DESMET, son épouse, demeurant ensemble à Roubaix, 120, rue Ma Campagne, ont vendu à M. Marcel MAZURE, électricien, demeurant à Wattrelos, le fonds de commerce d'épicerie-buvette, exploité à Roubaix, 120, rue Ma Campagne, moyennant prix et conditions indiqués audit acte.

Oppositions, s'il y a lieu, dans les 10 jours de l'insertion qui renouvellera la présente, en l'étude de Me BAYART, notaire, à Roubaix. C357

Etude de Me André BAYART, Docteur en droit Notaire, à Roubaix 43, rue du Maréchal-Foch, 43

—o—

Deuxième insertion

Suivant acte reçu par Me BAYART, notaire à Roubaix, le 2 juin 1937, enregistré à Roubaix A. C., volume 344, Fo 19, No 90, le 10 juin 1937, M. Raymond-Alfred NOTARDONATO, boucher-charcutier, et Mme Anne-Marie-Antoinette CORRIOUX, son épouse, demeurant ensemble à Marcq-en-Barœul, 102, rue Jean-Jaurès, ont déclaré résilier à compter du 1er juin 1937, le bail et la gérance consentis par M. HOUVENAGHEL, sans profession, demeurant à La Madeleine, 90, rue Gambetta, du fonds de commerce de boucherie-charcuterie situé à Marcq-en-Barœul, 102, rue Jean-Jaurès, moyennant prix et conditions indiqués audit acte.

Oppositions, s'il y a lieu, en l'étude de Me BAYART, notaire, à Roubaix, dans les 10 jours de la présente insertion. Publiée au B. O. du 23 juin 1937. C345

Etude de Me BAYART Docteur en droit Notaire, à Roubaix 43, rue du Maréchal-Foch, 43

—o—

Deuxième insertion

Suivant acte reçu par Me BAYART, notaire à Roubaix, le 2 juin 1937, enregistré à Roubaix, A. C., volume 344, Fo 18, No 88, le 10 juin 1937, M. Nestor HOUVANAGHEL, demeurant à La Madeleine, 90, rue Gambetta, a vendu à M. Georgius WYDOCK, charcutier, demeurant à Carvin, 88, rue du Centre, le fonds de commerce de boucherie-charcuterie exploité à Marcq-en-Barœul, 102, rue Jean-Jaurès, moyennant prix et conditions fixés audit acte.

Oppositions, s'il y a lieu, en l'étude de Me BAYART, notaire à Roubaix, dans les 10 jours de la présente insertion. Publiée au B. O. du 23 juin 1937. C346

J'offre Pas-de-Porte

pour rien, rue commerçante, centre Tg. Ecr. H. V. V. Jnal. 66122

A CEDER CAFE

bien achalandé, vente forcée, près usine centre Rx. Bonnes conditions. Ecrire aux init. E. Y. au journal. 19267

Etude de Me DUCHANGE, notaire à Roubaix 9, rue du Maréchal-Foch.

—o—

Deuxième insertion

Suivant acte reçu par Maître Amédée DUCHANGE, notaire à Roubaix, le 7 juin 1937, enregistré à Roubaix A.C.) vol. 344 fo 21, no 97, le 14 même mois.

M. Jérôme Camille Corneille VANHOLME, camionneur et Mme Julie Désirée LIEFOOGHE, son épouse, demeurant ensemble à Roubaix, 22, rue Stéphenson, ont cédé à Monsieur Georges Léon LATEUR, camionneur, demeurt à Roubaix, 22, rue Stéphenson, époux de dame Madeleine Marie Clémence VANHOLME

Le fonds de commerce de camionnage et de transports qu'ils exploitaient à Roubaix, rue Stéphenson, nos 22 et 24 et comprenant le nom commercial, la clientèle et l'achalandage y attachés et le droit de se dire successeur des cédants, ainsi que le matériel servant à son exploitation.

Oppositions en l'étude du notaire soussigné dans les dix jours de la présente insertion. Parue au B. O. le 23 juin 1937. C349

Roubaix, Café-Hôtel

à céder, bien situé, siège nombreuses sociétés. Ecrire init. E. Y. au journal. 19218

Licence Générale

pour Roubaix, à vendre. S'ad. 37, Bd d'Halluin, Roubaix. d

A Céder Place Rx

cause santé, Aliment. génér., Primeurs, Volailles, Gibiers. 20.000 fr., prix matériel. Occasion. Ecr. H. B. B. au Jnal. 66102

A CEDER

Crémerie - Alimentation - Légumes. Petit loyer. Rue grand passage. Beau bénéfice. Ecrire N. Y. au journal. 19256d

Licence Générale

à vendre. 36, r. des Fossés, Rx 19254-1

Commerce Légumes

Loyer 90 fr. Gd passage. Bas prix. Adresse au Jnal. 19253

Cède Estaminet

3.000 fr., loyer 80 fr. 56, rue de Willems, près du Bon-Poste. 19241d

Café - Bar - Tabacs

à Rouen, quartier port et agences automobiles. Excellente affaire. Loyer 7.500 fr., 4 pièces personnelles, 13 chambres meublées. Affaires : 500.000. Prix: 300.000 fr., demi-comptant. Louis SAUVAGE, 48, rue Ganterie, ROUEN. 67

A CEDER

cause départ forcé, Commerce Vins et Liqueurs, avec licence générale. Prix à débattre. — Adresse au journal. 66093d

A CEDER

Cordonnerie à Roubaix, machines, forte clientèle, neuf et réparations. Petit loyer. Ecr. W. X. au journal. 19208d

A CEDER

à toute offre acceptable, estaminet d'angle, grand passage, libre de tout. — Adresse au journal. 19138d

Cède force majeure

beau commerce de fleurs naturelles, près grand cimetière; bénéfice prouvé, facilités de paiement. Ec. H. X. au Jnal 19173

URGENT

A céder pour raisons majeures, superbe Magasin, plein centre Roubaix. A saisir pour le prix de l'installation. — Adresse au journal. 81473d

Centre Tourcoing

Beau magasin, bail et pas-de-porte à céder. S'adresser à Me DEBOSQUE, notaire, 56, rue de Tournai. 81495

Cède beau Magasin

13, rue Vieil-Abreuvoir, à Rx 19181

IMMEUBLES A VENDRE

Etude de Me Léonce Roussel, notaire à Linselles.

—o—

A VENDRE

par adjudication publique le LUNDI 5 JUILLET 1937, à 15 heures en la mairie d'Halluin.

HALLUIN

172, rue de la Lys

Maison d'Habitation

et 774 m2 de terrain en dépendant, Libre 2 mois après la vente.

S'adr. à Me ROUSSEL, notaire à Linselles (Tél. 1). 445d

Etude du notaire GLORIEUX, à Tournai.

—o—

JEUDI 1er JUILLET 1937, à 3 heures en l'étude, rue Dorez, 2, adjudication préparatoire d'une belle

Maison de Rentier

sise à Tournai, rue des Sœurs Noires, 14. 81466d

Etude de Me Louis POISSONNIER, Docteur en droit, Notaire à Roubaix, rue Nain, no 24.

—o—

Ville de Flers-Lille

Rue du Recueil

A Vendre Terrain

de 305 m2 83 dm2

LIBRE D'OCCUPATION

L'An 1937, le Mardi 29 Juin, à 3 heures précises Me Poissonnier, notaire, procèdera en son étude sise à Roubaix rue Nain, no 24, à l'adjudication du terrain ci-dessus sur la mise à prix de six mille francs .... 6.000 fr.

Pour tous renseignements, s'adresser à :

Me POISSONNIER, notaire à Roubaix, rue Nain, no 24;

Me BOSQUET, agréé à Roubaix, rue Mimerel, no 14. 81256

MAISON LIBRE

gaz et électricité, 15.000 fr. S'ad. 201, Gde-Rue, Rx. 19262

A Vendre à Menin BELLE MAISON

construction récente, facilité de garage, beau jardin. Grandes facilités paiement. S'adr. 68, rue Bornoville, Menin. 1907d

Beau Placement

belle maison jard. quart Sacré-Cœur, Rx, à vendre 45.000, propriétaire resterait locataire. Ecrire R.Y. journal. 19260d

A VENDRE

MAISON NEUVE, JARDIN PRIX : 55.000 fr.

TERRAIN 2.000 m2 planté. 35 mètres front à rue.

Prix intéressant à débattre. S'adr. : Paul SANDEVOIR, 146, rue de Lille, Roubaix. d

Recherche Maison

à vendre avec jardin, Lys, Toufflers. Ecrire L.Y. Jnal. d 19239

ACHETERAIS

quartier aéré maison confort, grand jardin. Faire offres init. M.Y. au journal. 19280d

A vendre Fraternité

belle maison bourgeoise, bien située, construction récente, confort, superbe jardin, chenil, poulailler, etc. Libre après vente. Ecr. K.Y. journal. 2364

JARDINIER OU MARBRIER Bon commerce fleurs et monuments, seul entrée cimetière; je vends gentil magasin, 3 pièces, cave, eau, gaz électr. chauff. central et 500 m. terrain, le tout 25.000 fr. Cause gd âge. Pas de pas-de-porte. Ecr. K.C.T.E. journal. 19[illegible]