MECANO — POUR TOUS MÉTAUX le plus économique — FURNEX — POUR L'ACIER POLI

Il y a des "KODAKS" à partir de 35 frs

"Brownie Target" Six-20
Enthousiasmera garçons et filles. — Emploi des plus simples. — Belles photos 6x9 cm. — Construction rationnelle, soignée. — Objectif double lentille. — Obturateur posé. Instantané. 2 viseurs. — Poignée.
65 fr. seulement

"Brownie" Pliant Six-20
Le "Kodak" pliant universel. Des centaines de mille en usage. — Solide, léger, commode. — 6x9 cm. et 6.5x11 cm. — Objectif achromatique ou anastigmat rapide. — Pose, instantané, diaphragme, viseur clair, pas de vis pour pied, etc.
depuis 210 fr.

"Kodak" Senior Six-20
Comporte les derniers perfectionnements "Kodak". — 6x9 cm. ou 6.5x11 cm. — Déclencheur sur boîtier. — Anastigmat "Kodak" f:6.3 ou 4.5. — Obturateur de précision à retardement. — Ouverture automatique. — Viseur direct, etc.
depuis 570 fr.

"Kodak" Junior Six-20
Le grand "Kodak" classique. Condense les avantages de la fabrication Kodak. — Elégant, solide, construction soignée. — 6x9 cm. et 6.5x11 cm. Ouverture automatique. — Objectif anastigmat f:6.3. — Obturateur perfectionné, plusieurs vitesses. — Deux écrous, etc.
depuis 340 fr.

"Kodak Retina" Modèle II
Dernier cri en appareil petit format sur film 35 mm. en noir et en couleurs. — Possède un télémètre couplé avec objectif (f:3.5 — f:2.8 — f:2) déclencheur sur boîtier, enroulement couplé avec obturateur Compur 1/500e, viseur oblique, compteur de poses, table de profondeur de champ, etc...
depuis 2.195 fr.

Avec un "Kodak" c'est plus sûr!

Combien de fois n'avez-vous pas regretté d'être dans l'impossibilité de fixer à jamais une attitude délicieuse d'un être cher, une scène joyeuse mais fugitive, un instant précieux de votre vie. Tout cela parce que vous n'aviez pas de "KODAK". Allez vite choisir votre "KODAK" et servez-vous-en.

Avec un "KODAK" c'est un plaisir de faire de la photo : sans apprentissage vous réussissez à chaque coup. C'est que vous avez un appareil de marque, un appareil de la plus haute classe suivant son prix, un appareil établi d'après les données les plus scientifiques.

Allez voir toute la gamme des "KODAKS" chez un bon marchand d'articles photographiques. Vous en trouverez un, sûrement, qui répond à vos besoins et à votre bourse.

EXIGEZ TOUJOURS LES PELLICULES "KODAK"
et vous aurez des clichés parfaits, des images nettes, détaillées, lumineuses. Pellicule "KODAK VERICHROME" 28° pour tous travaux courants. Pellicule "KODAK PANATOMIC" pour grande finesse de grain. Pellicule "KODAK SUPER XX" 32° pour photos la nuit ou en très mauvaise lumière.

ET POUR TOUTES VOS PHOTOS : PAPIER "VELOX"

83

Demande à acheter
dans la région, toutes propriétés, industries et fonds. Ecrire Crédit Général Foncier, Aven. Henri-Conscience, 30. Bruxelles 32823

Etudes
de Me Louis POISSONNIER, Notaire à Roubaix, 24, rue Nain, et de Me Jacques LEFORT, Avoué à Lille, 95, rue Nationale.

LICITATION FASSIAUX

Département du Nord
Arrondissement de Lille
Ville de Roubaix
19, rue de Tourcoing, 19

UNE MAISON
A USAGE DE COMMERCE
A VENDRE
par suite de licitation entre majeurs et sur baisse de mise à prix

L'adjudication aura lieu le MARDI 23 MAI 1939, à 13 h., en l'étude et par le ministère de Me Louis POISSONNIER, Notaire à Roubaix, 24, rue Nain, commis à cet effet.

DÉSIGNATION
Département du Nord
Arrondissement de Lille
VILLE DE ROUBAIX
19, rue de Tourcoing

UNE MAISON à usage de commerce, sise à Roubaix, 19, rue de Tourcoing, à l'angle de la rue de la Rondelle, ensemble les fonds de bâtiments et terrain en dépendant, cadastré section H, no 1.369, pour 64 centiares. Tenant d'un côté et dans le fond à Lecru, de deuxième côté à l'article 2me du cahier des charges, par devant à la rue de Tourcoing et à la rue de la Rondelle.

OCCUPATION. — Cette maison est libre d'occupation.

L'acquéreur en aura la jouissance le 1er juin 1939.

MISE A PRIX: 10.000 francs

La vente a lieu en exécution: 1o d'un jugement rendu contradictoirement par le Tribunal civil de Lille, le 16 novembre 1934, enregistré.

Entre : 1o) M. Eloi-Louis Fassiaux, inspecteur des denrées, demeurant actuellement à Roubaix, 30, rue de Saint-Quentin, époux de Mme Elisabeth-Julienne-Angèle De Ruyver ; 2o Mme Geneviève Fassiaux, épouse assistée et autorisée de M. Oscar-Gustave Demulder, agent de police, avec lequel elle demeure et est domiciliée à Roubaix, 5, rue de la Rondelle.

Demandeurs ayant pour avoué Me LEFORT.

Et M. Louis Fassiaux, restaurateur et marchand de poissons, demeurant et domicilié à Roubaix, 21, rue de Tourcoing, veuf en premières noces de Mme Geneviève Van Cappel, en secondes noces de Mme Juliette-Blanche Thieffry, actuellement époux en troisièmes noces de Mme Marie-Rosalie Poppé.

Défendeur ayant pour avoué Me DEGOUY.

2o) D'un jugement rendu par défaut par le Tribunal civil de Lille, le 13 juillet 1938, enregistré à la requête de M. Eloi-Louis Fassiaux et des époux Demulder-Fassiaux, susnommés.

Ayant pour avoué Me Jacques LEFORT, constitué aux lieu et place de Me CHATTELEYN, ès-qualité d'administrateur provisoire de l'étude de feu Me Paul LEFORT, avoué.

A l'encontre de M. Louis Fassiaux, susnommé.

Défendeur défaillant.

Pour tous renseignements, s'adresser :

1o A Me Louis POISSONNIER, Notaire, dépositaire du cahier des charges, demeurant à Roubaix, 24 rue Nain ;

2o A Me Jacques LEFORT, Avoué poursuivant la vente, demeurant à Lille, 95, rue Nationale.

Ainsi fait et rédigé à Lille, par l'avoué soussigné, le 20 avril 1939

(Signé) LEFORT.

Enregistré à Lille (A. J.), le 1er mai 1939, folio... case... Reçu : 20 francs.

Le Receveur :
(Signé) RATEL.

Nous rappelons que les initiales portées dans nos annonces ne sont jamais celles des maisons qui nous les ont commandées. Nous suivons un jeu de lettres établi d'avance, afin d'éviter que deux annonces portent les mêmes initiales.

Un million de voix proclament "ASPRO"

LE PROTECTEUR DU FOYER !

Grâce à son action rapide, à la façon dont il arrête un rhume ou une grippe - soulage la douleur - chasse la maladie -, la renommée d''ASPRO' s'est vite répandue à la surface du Globe. Le message d''ASPRO' aux gens qui souffrent a rapidement créé une nouvelle ambiance de confiance et d'espoir. Rhumes, grippe, fièvre, douleur ne sont plus craints, maintenant que les fidèles d''ASPRO' savent comment les chasser. Dans des millions de foyers, dans une douzaine de langues, 'ASPRO' grâce aux services – soulagement et protection – qu'il rend, a mérité le nom de "PROTECTEUR DU FOYER". *Ralliez, vous aussi, la foule des fidèles d''ASPRO', cette foule de gens pleins de bonne santé, de gens heureux !*

Achetez votre paquet d''ASPRO' à votre pharmacien — vous serez étonnés de la grande variété de services qu'il sera à même de vous rendre, à vous et à votre famille, cet hiver : rhumes arrêtés, grippe ou rhumatismes chassés, temps, argent, soucis épargnés.

'ASPRO' ÉCRASE en une nuit, UN RHUME ou UNE GRIPPE

VOICI MAINTENANT LA PREUVE
FOURNIE PAR LES FIDÈLES D''ASPRO'!

En une nuit son rhume a fui !
« Je viens d'être guéri d'un gros rhume de cerveau, et cela après avoir pris le matin, 2 comprimés dans du café et le soir en me couchant 2 comprimés dans du tilleul très chaud. Après une bonne nuit, j'étais complètement rétabli, sans avoir jamais toussé. C'est vous dire si j'ai été émerveillé de votre 'ASPRO'. » M. E. Delassus, r. du Rabat, Béthune.

2 comprimés ont encore tué cette grippe !
« Je m'empresse de vous faire savoir qu'ayant employé l' 'ASPRO' pour me débarrasser d'une grippe, cela m'a très bien réussi ; en prenant deux comprimés d' 'ASPRO' dans une tasse de lait chaud et en me mettant au lit aussitôt, le lendemain j'étais soulagée. Je puis vraiment recommander 'ASPRO' contre la grippe. » Mme PIRO, 2, rue de la Préjantais, Dinan (C.-du-N.)

2.15 le modèle d'essai — 4. la boîte de 10 comprimés — 8. la boîte de 25 comprimés — 16. la boîte de 60 comprimés

PRENEZ AUSSI 'ASPRO' CONTRE :
MIGRAINES
NÉVRALGIES
RHUMATISMES
SCIATIQUE - LUMBAGO
INSOMNIE - NERVOSITÉ
DOULEURS PÉRIODIQUES

145

EQUINET Photo - Cinéma, 53, rue Mouvaux, Tourcoing. Travaux pour amateurs. - Tél. : Rx 373.84.
PHOTO VERBRUGGE 174, Rue Decrème, 174 — ROUBAIX —
SEMET 106, Avenue Jean-Jaurès, 106 (Place Boutemy) **Lys-lez-Lannoy**
F. HOLVOET 16, Rue de Tournai -- TOURCOING
Photo DE BOEL 104, rue des Plats -- TOURCOING. 107, Grande-Rue, Roubaix -- STOCK. SES TRAVAUX IMPECCABLES.

G. BOURGEOIS, 39, r. Pauvrée, 39 (ne pas confondre) **Rx**
CROMBÉ, 47, rue Nain; 3bis, rue de Lannoy, Rx.
Droguerie Charier 135, r. l'Epeule, Rx (T. 361.30) Appareils. Pellicules. Tirages. Travail soigné.
F. SHETTLE, I, Rue de Lille -- ROUBAIX
H. Vanoverberghe 42 bis, Rue Carnot, Wattrelos (Tél. 225.34 Rx) Travaux soignés p' amateurs

CESSIONS

Beurre et Œufs
Légumes à céder Roubaix, beau magasin, porte-cochère, garage, logement confortable. Prix 5.000 fr. Ecrire Jules Cerisier, 25, rue du Maréchal Foch, à Quesnoy sur Deûle, N° 99941d

Bonneterie (2-Sèvres)
En pleine activité. Chiff. d'aff. 1.000.000, à augmenter, matériel neuf 1.000.000 usine, 2000 m2, à 150 m. de la gare. Clientèle région Ouest de la France, à vendre suite décès: 300.000. Pour renseignements voir H. Coulon, 125, rue d'Inkermann. Tél. 337.69 Rx. 944d

Clientèle de Lait
Beurre et Œufs à céder avec Auto. 160 litres de lait par jour. Beurre, œufs, lait battu. Prix 32.000 fr. Jules Cerisier, Quesnoy sur Deûle, Nord. d

TABAC-BAR
Région sûre, jolie ville. 40 km Paris-Ouest, route nat., gros passage. Recettes: 300 p. jour plus 130.000 tabac. Loyer 700 p. an. 4 pièces. Prix 140.000 dont 85.000 comptant. Libre de fournisseurs. ISORE, 9 ter, rue Albouy, PARIS. 99948d

Reprendrais Clientèle
Journaux dans Rx-Tg. Faire offre avec prix A.W. Jnal. d

NOS BUREAUX SONT FERMÉS LE DIMANCHE.

IMMEUBLES A VENDRE

Trois-Suisses
Libre, à vendre, près Trois-Suisses, Villa, ch. centr., salle de bains, garage, jard.: 110.000. Voir G. COPPENOLLE, 120, rue du Coq-Français, Roubaix. d

TROIS FERMES
20, 29 et 33 H., situées dans le Vexin, placem. très intéressant, à vendre de 150 à 200.000 fr. Pour renseignements voir H. COULON, 125, r. d'Inkermann Téléph. 337.69 Rx. 99945d

Usines - Propriétés
TERRAINS. Solution est rapide. CHARTRAIN, Indicateur Immeubles, 8, rue Vasselot, RENNES (I. et V.). 99780

URGENT
Famille nombreuse cherche acquéreurs pour vente obligatoire banlieue Rx, divers immeubles entre 10 et 50.000. Ecrire Y.Z.B. Journal 99897

Recherche Maison
à acheter ou à louer quartier du Sacré-Cœur. Ecrire X.W. bureau du journal. 18027d

Petite Maison à Bachy
avec 3000 m. à vendre. S'adr. à Me PAJOT, notaire à Lille, 82, Bd de la Liberté. 99956

IMMEUBLES A LOUER

MAISON libre 2 pièces, élect. à louer à personne seule, Rue Jules-Guesde, 4 ter, Rx. 602d

Environs de Renaix
Centre Ardennes Flamandes
A Louer: CHALET
nouvellement construit et meublé, convenant pr CAFE-RESTAURANT, 8 chamb., salle de bains, gar., etc. Conditions Dekeyser et Cie, RENAIX. d

Vidanges V. Benoit
Henri JOVENAUX, successeur, 439, rue de la Martinoire, à Wattrelos Tél 365.84 C44589

CARRELAGES
avec ou sans pose. Prix de gros. MARTINAGE, 45, rue du Chêne-Houpline, à Tg. C44616

DEMENAGEMENTS
tous genres Mes fondée 1890
Camille Delahaye
10 r. St-Quentin Rx T 307.21 C45157

« ABRI ROUBAISIEN »
La pension de famille pour jeunes filles, « L'ABRI ROUBAISIEN », 2, rue de la Sagesse, à Roubaix, ne reçoit pas seulement des pensionnaires, mais aussi des externes, professeurs dames, employées de Poste, de commerce, de magasins, etc. Dîners à midi et demi. La cuisine est soignée, abondante et variée à des prix excessivement modérés. Les jeunes filles peuvent jouir d'une salle de lecture, piano et d'un jardin 16337

LOIS SUR LES LOYERS
CONSULTATIONS
Jean VANDEN BOSCH
Gradué en droit
31 b, r. Trichon, Rx
Direction tous procès
Fonde en 18.9 8

VENTES DIVERSES

Société Anonyme
DES
Magasins Généraux de Tourcoing

Les Ventes Publiques des 11 et 12 mai auront lieu dans l'ordre suivant :

Le jeudi 11 mai 1939, à 8 heures : laines d'importation, écarts de laines brutes, poils, poaux et crotteux laine, etc., et les laines lavées.

Le même jour, à 14 heures: les blousses, garnettes, floquettes, carbonisées, bloussettes, échantillons de blousses et déchets de peignage.

1o Le vendredi 12 mai 1939, à 8 heures : la première partie des déchets divers ;

2o Le même jour, à 14 heures : les laines cardées, les laines peignées, les laines filées (Fils bonneterie et fabrique), et la deuxième partie du catalogue des déchets divers.

Les catalogues donnent la composition des lots et les conditions de vente.

AVIS. — Le catalogue comprend des laines lavées provenant de laines d'importation Australie légèrement avariées et 10.000 kilogs de laines, blousses et déchets provenant de la liquidation d'une filature de laines cardées. 99960d

Etudes de Me Marcel SUTILS Commissaire-priseur, et de Me René LESOIN, greffier de paix à Roubaix.

VILLE DE CROIX
314, rue Jean-Jaurès, 314
VENTE
AUX ENCHÈRES PUBLIQUES par suite de décès
MOBILIER DE MAISON
8 CHAMBRES MEUBLÉES
Le MARDI 2 MAI 1939, à 14 h. 99985

DEMANDES D'EMPLOI

STENO - DACTYLO
expérim, bonnes réf., cherche place. Ecr. V. W. Jnal. 18022d

SERVANTE
sérieuse, bonnes référ., cherch. place. Ecr. Y. W. Jal. 18029d

Femme de Ménage
libre 3 après-midi par semaine demande travail. S'ad. 54 r. Raphaël, Appart. 2 Rx. d

Personne sérieuse
45 ans cherche place dame seule ou ménage âgé. Ecrire Z. W. au journal. 18025d

Les pages d'annonces du « Journal de Roubaix » ne sont pas un mur sur lequel on apposerait n'importe quoi.

OFFRES D'EMPLOI

Très Import. Société
exposant au «Progrès social», demande, pour ses stands, Représentants-Vendeurs, bonne instruction, bonne présentation, rémunération très intéressante. Ecrire d'urgence avec références, aux initiales Z. X. E. O. au Jnal. 99947d

Jeune Fille, 14-15 a.
pour emballage biscuiterie, est demandée. — Adresse au journal. 18020d

Bons Soudeurs
autogène sont demandés Se présenter : Ets Dupret, avenue de la Gare, Hem. 99955d

Teintures-Nettoyages
Bonnes repasseuses demandées. « Roubaix-Pressing », 16, rue de Lannoy, Rx. 023

SOIGNEUSES
de continus à filer sont demandées pour équipe matin et soir. Paul Jonglez et Fils, 47, r. la Blanche-Porte, Tg. (6

BONNE DEMI-OUVRIÈRE
COUTURIÈRE
dem. 195, r. Cx-Rouge, Tg. d

Bonne Couturière
est demandée en journées. » Adresse au journal. 78096d

REPASSEUSES
pour bonneterie sont demandées. 105, r. du Collège, Rx. d

Servante - Cuisinière
présentée par ses parents, demandée Mouvaux. Excellentes références. Adresse Jal. 18018

Demande Servante
20 ans. Charcuterie 61, rue de Lannoy, Roubaix. 18032d

Ménage bourgeois
recherche servante de confiance, 35/40 ans, en prévision service longue durée. Bons gages. Adresse au Jal. 79049

MENAGE
Jardinier-Concierge recherché pour campagne environ Tourcoing. Préférence accordée à également chauffeur auto. — Totalement inutile se présenter sans excellentes références. Ecrire N. X. T. Z. au Journal. 99819

Grâce aux plantes médicinales...
tout le monde peut se soigner d'une façon saine et rationnelle
La **Tisane Sanifer** est un heureux mélange de plantes scientifiquement choisies qui permet de préparer une infusion des plus agréables. Les **grains Sanifer** ayant pour base un extrait concentré de ces mêmes plantes conviennent aux personnes qui ne peuvent préparer ou supporter l'infusion
La Tisane ou les Grains Sanifer agissent rapidement sur tous nos organes. En peu de jours, les fonctions du foie, des intestins et des reins sont complètement rétablies. La constipation disparaît sans irritation de l'intestin. Le sang est purifié et régénéré et la circulation sanguine se régularise soulageant ou faisant disparaître varices, hémorroïdes et autres troubles circulatoires.
La Tisane ou les Grains Sanifer éclaircissent le teint, suppriment l'embonpoint et assure à la femme une ligne svelte et élégante.
Échantillons gratuits sur demande adressée 17, Rue Jacob, PARIS-VIe.
TISANE et GRAINS Sanifer

MALADIES SECRÈTES
Produits spéciaux. — Traitement par malade chez lui. DOCTEUR-PH. M. VERMAERGHE, Laboratoire, Pharmacie du TRICHON ROUBAIX (Mon Spreckt Vlaamsch). 38786

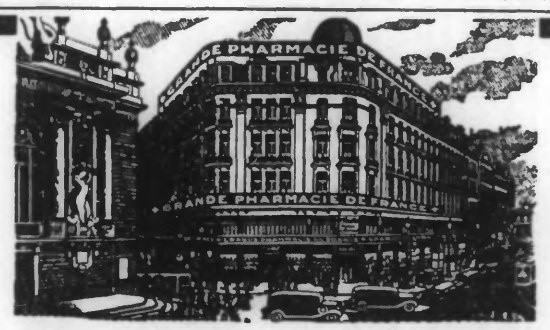

GRANDE PHARMACIE DE FRANCE

H. DOUBLET, Docteur en Pharmacie
(Médaille d'Honneur de l'Hygiène)

LILLE - **PRÈS du Gd-THÉATRE** - Tél. : 544.26 544.27

La plus puissante organisation pharmaceutique du Nord de la France

LIVRAISON GRATUITE à DOMICILE par AUTOS dans un RAYON d'environ 30 kilomètres de LILLE

HOTELS et MAISONS RECOMMANDÉES

LOURDES
FUNICULAIRE du PIC DU JER
Le plus beau panorama sur les glaciers des Pyrénées françaises et espagnoles. **LOURDES** (3

PROMENADES — VILLEGIATURES
PARIS
Hôtel de l'Océan 7, rue Mayran (Montholon). - Confort. Chambres prix modérés. 36710

BONSECOURS
Hôtel Moderne 10, r. de St-Amand, lisière bois. Tél. Péruwelz 405. Cuis. bourg. Eau cour., ch. et fr. Salle bains. Gar. Jard. Pens. Prix très modéré. Arr. famille. (21

PLAGES FRANÇAISES
WIMILLE-WIMEREUX (P.-de-C.)
GAI SAVOIR Près Gare, à 10 minutes mer. - Pas de taxe de séjour. - Pension complète : 30 fr. Arrangem. pr familles ou groupes. (47

PLAGES BELGES
OSTENDE
HOTEL PROVIDENCE REGINA
En face Théâtre Royal - Tout confort moderne - RESTAURANT-PENSION. (22

COXYDE-BAINS
AGENCE ROMAIN Galeries Coxydoises Villa confortable, meublée, à louer cuis., salle mang., 5 ch., eau, gaz, électr. : mai, 400; juin, 700 ; juill. 1.200 ; août, 2.400; sept. 600. (48

ANNONCES TÉLÉPHONÉES

Nous rappelons aux Maisons qui nous passent habituellement des annonces par téléphone les inconvénients sérieux de ce mode de transmission : erreur provenant de l'incompréhension, notamment dans les chiffres et les mots techniques, indiscrétions, etc... Aussi nous les prions de ne recourir à ce moyen que lorsqu'elles ne peuvent absolument pas l'éviter et lorsqu'elles l'emploient de nous faire parvenir DANS LA JOURNÉE la confirmation de leur demande. Nous tenons essentiellement à pouvoir nous assurer avant leur publication : 1° que les annonces transmises proviennent bien des maisons indiquées ; — 2° que le texte transmis est tout à fait exact.

Désormais, NOUS NE POURRONS PLUS ACCEPTER AUCUNE RÉCLAMATION pour des annonces téléphonées et non confirmées dans la journée.

Il est d'ailleurs de l'intérêt de nos clients de déposer dans nos bureaux et nous régler d'avance à la commande leurs petites annonces, les insertions payées comptant bénéficiant de prix très avantageux.