Le terrible accident du Grand Prix motocycliste de Mouscron

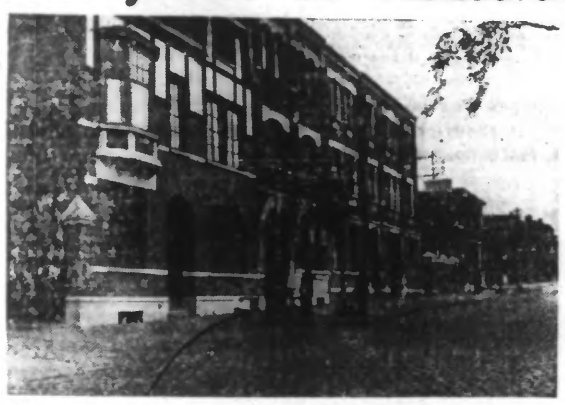

L'endroit où se produisit l'accident (Ph. Nolf, Mouscron)
(La flèche indique le trajet approximatif suivi par le side-car, qui laissa sur le mur une tache d'huile encore visible).

(SUITE DE LA PREMIÈRE PAGE)

Nous avons relaté hier, le terrible accident qui endeuilla la fin du « Troisième grand prix motocycliste de Mouscron ».

Vers 17 h. 45, alors que se couraient les premiers tours de l'épreuve pour sidecars, l'une des machines quitta la chaussée — à la suite, croit-on, d'un accrochage avec un autre véhicule qu'elle voulait doubler — escalada le trottoir à hauteur du numéro 94 de l'avenue Royale et faucha un groupe de spectateurs qui se tenaient sur le seuil de l'habitation, ainsi que contre la façade de l'immeuble portant le numéro 92.

Transportés aussitôt à l'hôpital tout proche ou au Refuge de la Sainte-Famille les blessés, au nombre de sept, y reçurent immédiatement les soins que nécessitait leur état. Ces soins étaient, hélas ! inutiles pour trois d'entre eux qui succombèrent à leurs blessures quelques heures plus tard.

Il s'agissait du jeune Gaston Vandaele, né à Thielt, le 24 janvier 1926, élève de sixième latine au collège Saint-Joseph, et dont les parents sont domiciliés 94, avenue Royale ; de M. Gustave Decock, garagiste, né à Deerlyck, le 8 mai 1892, mécanicien, au service de M. Vandaele père, demeurant rue Courbe, 28, et de Liliane Dubois, née le 20 septembre 1931, fille de M. et Mme Georges Dubois, domiciliés rue Léopold, 36.

Aux premières heures de la matinée d'hier lundi, la nouvelle d'un quatrième décès se répandit en ville, celui de Monique Dubois, sœur de la petite Liliane, née le 29 août 1925, qui rendit le dernier soupir vers minuit trente.

Deux autres blessés sont encore en traitement à l'hôpital : l'un, Georges Vanderstraeten, ouvrier d'usine, né à Huysse le 5 janvier 1900, et demeurant à Herseaux, sentier D, qui souffre d'une fracture du crâne, et sur l'état duquel il est impossible de se prononcer pour l'instant; le second n'est autre que l'auteur involontaire de l'accident, le coureur Jean Cuvelier, né à Uccles, le 2 octobre 1910, et demeurant à Bruxelles, 65, avenue Vandoray. Outre une fracture du poignet, ce dernier est resté sous le coup d'une forte commotion cérébrale et c'est par les journaux qu'il eut connaissance, hier matin, des conséquences de sa terrible embardée.

Un septième blessé, le passager du side-car tamponneur, M. Delruez, demeurant aux environs de Charleroi, qui ne portait qu'une plaie contuse à la tête et souffrait de douleurs internes, a pu regagner après pansement son domicile.

De nouvelles précisions sur les circonstances de l'accident

L'enquête ouverte par la police et le parquet de Courtrai a permis jusqu'ici de recueillir divers témoignages, plus ou moins contradictoires il est vrai: les uns affirment que les deux side-cars se sont heurtés ; d'autres prétendent qu'il n'en fut rien et que c'est le passager du sidecar de M. Cuvelier, M. Delruez, qui, s'étant rendu compte de l'impossibilité de doubler faute de place, demeura dans le side au lieu de se pencher hors du véhicule pour faire contre-poids.

Comme la manœuvre s'était produite à une vingtaine de mètres d'une courbe, la force centrifuge déporta la machine, provoquant de cette façon l'accident que l'on sait.

Il est à noter, en outre, que la machine de M. Cuvelier avait le side à droite, tandis que celle du coureur français qu'il essayait de dépasser l'avait à gauche. Ce coureur, M. André François, se tira d'ailleurs de la collision avec une légère contusion à la jambe.

M. Gustave Decock une des victimes

Nous avons aussi signalé hier que l'accident s'était produit à un endroit « interdit au public » : seuls les riverains pouvaient y accéder, et sans cette circonstance, le bilan de cette tuerie eut sans doute été plus effroyable encore.

Les malheureuses victimes n'ont pas eu le temps de se protéger

Des déclarations des témoins et des parents des victimes, il résulte que le jeune Gaston Vandaele — qui avait suivi les épreuves précédentes de l'une des fenêtres de l'immeuble de ses parents — venait à peine de descendre sur le seuil de la porte d'entrée, en compagnie de M. Gustave Decock, tandis que les petites Dubois, se tenaient devant le porche de l'habitation de leurs cousins, au numéro 92. La fraction de seconde qui s'écoula entre l'accrochage des véhicules et l'écrasement des victimes — la moyenne horaire des side-cars leur faisant, en effet, parcourir plus de vingt mètres à la seconde — ne permit pas aux malheureuses victimes d'esquisser le moindre mouvement de retraite, et les témoins eux-mêmes, au nombre desquels se trouvait le propre fils de M. Gustave Decock, Henri, soldat à Huy, eurent à peine le temps de réaliser le fait dans toute son horreur.

La descente du Parquet

Le parquet de Courtrai, composé de MM. Santenaire, substitut du procureur du Roi ; Sabbe, juge d'instruction et Demeyer, greffier, qui était descendu dimanche, vers 22 h., à l'hôpital et au Refuge, est revenu à Mouscron hier, lundi, vers 14 h., et a procédé sur place à une reconstitution de l'accident.

L'émotion en ville

Durant toute la soirée de dimanche et la journée de lundi, il n'était bruit en ville que de ce terrible accident qui a semé la douleur dans plusieurs foyers mouscronnois. La sympathie émue de la population allait en particulier à la famille du jeune Gaston Vandaele et aux parents des petites Dubois, doublement frappés dans leurs affections les plus chères.

Le public commentait aussi — dans un sens généralement défavorable, avouons-le — la continuation de l'épreuve, après l'évacuation si impressionnante des victimes.

A la suite de ces faits tragiques, il y a tout lieu de supposer que l'an prochain, le Collège échevinal refusera son agrément au renouvellement de cette épreuve, tout au moins dans des conditions identiques à celles où elle s'est disputée hier.

Nous l'avons dit et nous le répétons : quels que soient le zèle des organisateurs et les précautions prises, ce circuit fermé comporte trop de difficultés accumulées sur un parcours aussi restreint : virages en épingle à cheveux, étroitesse ou pavage relativement défectueux de la chaussée, notamment sur l'ancienne route provinciale, proximité des habitations, etc...

La protection des barrages de corde est trop illusoire et présente l'inconvénient de se détendre sous les poussées d'un public peu discipliné, et ce, en dépit des efforts d'un service d'ordre qui ne peut être partout à la fois.

De plus, aucun spectateur ne devrait être toléré aux virages et ces derniers devraient être protégés à l'aide de cubes de paille comprimée (comme il doit s'en trouver dans la plupart des fermes environnantes).

Enfin, dernière suggestion entendue : ne pouvait-on laisser au public libre accès à la pâture triangulaire située à l'intersection des avenues Royale et Reine-Astrid ? Les spectateurs y seraient protégés et pourraient de plus suivre la course dans deux directions. Il suffirait pour cela de garer les motos dans un autre terrain.

Souhaitons qu'une solution qui assure avant tout la sécurité indispensable du public tout en sauvegardant l'intérêt des sportifs puisse donner, dorénavant, satisfaction à tous.

Les funérailles des victimes

Les funérailles de M. Gustave Decock, auront lieu demain mercredi, à 8 h. 30, en l'église du Tuquet. Réunion au Refuge, à 8 h. 15.

Celles du jeune Gaston Vandaele, et de Mlles Dubois, auront lieu jeudi, en l'église Saint-Barthélemy, les premières à 10 h., et les secondes, à 11 h.

L'accident mortel du Grand Prix de Belgique

(Ph. France-Presse.)

SEAMAN

le coureur automobiliste anglais qui pilotait une voiture allemande dans le Grand Prix automobile de Belgique et qui a été mortellement blessé, son auto s'étant retournée.

UN TREMBLEMENT DE TERRE sur la côte de l'Or, en Afrique occidentale, a fait 16 tués et 133 blessés

Londres, 26 juin. — Un rapport officiel du gouvernement de la Côte de l'Or (Afrique Occidentale) au ministre des Colonies indique qu'un tremblement de terre a fait, vendredi dernier, 16 tués et 133 blessés.

— Le Roi du Danemark a ouvert, à Copenhague, la Chambre de commerce internationale en présence de 1.347 délégués d'une quarantaine de pays.

BACCALAURÉAT

Les candidats dont les noms suivent, admis à subir les épreuves orales, sont invités à se présenter aux jours et heures ci-après à la Faculté des Lettres, 9, rue Auguste-Angellier, à Lille :

Deuxième partie (Philosophie)

MERCREDI 28 JUIN, à 8 h. — About Claude, Adriaensen Paul, Allaire Joseph, André Claude, Appourchaux Robert, Avet Christiane, Babe Madeleine, Baillet Paul, Bajeart Raymond, Bamberger François, Barbet René, Bassi Marie-Antoinette, Basuyau Marie-Thérèse, Bauduin Michel, Beerens Henri, Bebbenot Claude, Berche Jacques, Bernard Gabriel, Bocquet Françoise, Bodelle Georges, Bonduelle Albert, Bongert Yvonne, Bonnafe Pierre, Bonneau René, Bonvarle Denise, Boquet Henri, Boulze Denise, Bousiges Simone, Branchu Jacques, Brimont Christian, Brossard Odile, Brun Jacques, Burldant Madeleine, Cebaud Georges, Calmein Roger, Bourdon Renée, Aimée.

MERCREDI 28 JUIN, à 14 h. — Cambien René, Campagne Renée, Campagne Roger, Cardinael Noël, Carlier Yvette, Carreau Geneviève, Chauvière Madeleine, Chuffart Charles, Chuffart Jean, Clabaut Albert, Claisse Jean, Cornelis oger, Corvoisier Hyacinthe, Cottrel Pierre, cottier Jean, Coupain Jacques, Courcol Robert, Courouble Pierre, Coustenoble Jean, Coutisson André, Créteux Claude, Croisé Gisèle, Croquette Arthur, Cuisinier Marguerite, Cuvelier Max, Cuvillier Hélène, Dagniaux Georges, Danchin Denise, Dancoisne Jean, Dassonville Louis, Debert Mathilde, de Broutelles Gaston, Decreton Marcel, Dehaene Albert, De Jonghe Robert, Delabaere Roger.

JEUDI 29 JUIN, à 8 h. — de Lacoste Jacqueline, Delaine Jean, Delannay André, Delaval Odette, Delaval Pierre, Delebarre Madeleine, Delemazure Pierre, Delescluse Stéphanie, Delevalle Jacques, Delforges Jean, Delvigne Emile, Delvoye Jean, Demolin Georges, Demoustier Thérèse, Denis Jacqueline, Denoyelle Léon, de Rick Françoise, Descamps André, Descamps Cazime, Desreumaux Eugène, Desrousseaux Andrée, Destombes Léon, Detez de la Drève Ida, Devertain Albert, Devienne Jacqueline, Devroe Jeanne, Devos Andrée, Dewaele Jean, Dhellemmes Jeanne, Didier Jean, Diependaele Maurice, Dommartin Bernard, Douaire Jean, Douniaux Pierre, Dubus Denise, Ducoulombier Odette.

JEUDI 29 JUIN à 14 h. — Herent Marthe, Dufour Paulette, Duhamel Jean, Duhamel Paul, Dumez Léon, Duplan Marcelle, Dupont Daisy, Dupont Guy, Dupont Paul, Arthur, Dupont Paul, Gaston, Duquesne André, Duquesne Anne-Marie, Duriez Jean, Duvillers André, Eichenhole, Faignand Thérèse, Fau Jacqueline, Faure Daniel, Favreau Christian, Feulie Charline, Fichelle Pierre, Fievez Jules, Florin Achille, Forobert René, Fossart Pierre, Freyria Charles, Ganteime Jean, Gaudefroy Marcel, Gaudoux Janine, Giraud Philippe, Godin Jean, Goissen Paul, Gonnet Jacqueline, Goudaert Michel, Grauwin André, Haem Raymond.

VENDREDI 30 JUIN, à 8 h. — Hennebelle Clovis, Herman Edith, Herreng Roger, Hervan Gilberte, Hessenaere Françoise, Hiance Janine, Hiernaux Jeanne, Hochard Jeanne, Hocquet Claude, Hoel René, Hollebeke Chaja, Huleux Maurice, Jacquart Alice, Jérôme Paul, Jovenieux Anseime, Jupin Françoise, Keruhel Pierre, Ketterle Jacqueline, Klauber Lucien, Klein Françoise, Klein Gérard, Kwiatqowska Ursule, Duroisel Madeleine, Lacroix Christiane, Lagache Francis, Lambaere Antoinette, Lataste Charlotte, Laurent Alfred, Lauren Louise, Lavielle Albert, Lebian Marie-Louise, Leclercq Paule, Lecœuvre Paulette, Legrand Anne, Legros Georges, Lemaire Antoinette.

VENDREDI 30 JUIN, à 14 h. — Brack Jacques, Croe Henri, Elias Edith, Tavan Jacqueline, Lemaire Liliane, Lemaire Louis, Lequimme Paul, Leriche Joseph, Lerouge Madeleine, Leroy Jeanne, Leroy Michel, Leschevin Andrée, Lestienne Henri, Leuliette Paul, Leuridan Jean, L'Hote Fernande, Liard Pierre, Lienard Jeanne-Marie, Lobrer Robert, Louchart Jean, Ludwig Anne-Marie, Macquet Anne-Marie, Malagles Aimé, Marousez Léon, Marquilly Désiré, Marzon Jane, Masquelier Georges, Mathieu Huguette, Mauro Frédéric, Melzer Rachel, Meurant Georges, Meyer Jean, Monnier Philippe, Montellier Jacques, Montigny Paulette Morel Georges.

SAMEDI 1er JUILLET, à 8 h. — Mouton Jean, Mouton Odette, Mullet Marcel, Neuville Simone, Nicod André, Nicolle Jacqueline, Niquet Georges, Noreille Robert, Olivier Jacqueline, Ovion Marcel, Parent Marguerite, Parenty Paule, Paquesoone Albert, Paquesoone Francis, Payen Paule, Pelbois Lucienne, Peltat Simon, Pennel Marguerite, Pentel Jean, Pickaert Lucien, Pigache Joseph, Planque Maurice, Porez Renée, Pothelet Eliane, Pottiez Louis, Prouvost Maurice, Prudot Solange, Pruvot Jean, Radas Claude, Ragon Maurice, Ransy Pierre, Raoust Pierre, Regnault Marie-Rose, Reul Elisabeth, Rey Marie-Jeanne, Richard Marthe.

SAMEDI 1er JUILLET, à 14 h. — Rigot Marie-Agnès, Risseeuw Jacques, Robveille Lucien, Rocque Jean, Rolland Narcisse, Roubaix Jean, Ruelle Jean-Marie, Saintome Lucette, Samaille Cécile, Sanbourg Jeanne, Sartorius Yves, Sauvage Geneviève, Saux Jacques, Savinel Marie, Scalbert Auguste, Scalbert Gérard, Schaelchli Suzanne, Schéistraete François, Seguimbard Marcel, Six Albert, Six Pierre, Steen Jeanne, Strauss Madeleine, Suin Raymonde, Swynghedauw Geneviève, Syassu Maurice, Tabart Pierre, Tanghe Germaine, Thailly André, Tanghe Paul, Thelier Marcelle, Thellier Louise, Théry François, Théry Xavier, Thiry Françoise, Thomas Jacques.

LUNDI 3 JUILLET, à 8 h. — Tjoen Roger, Toullemonde Christiane, Tresca Robert, Tournbert Jacques, Vaast Gilberte, Vaesken Janine, M. Valentin René, Vandenplas Andrée, Vandeputte Achille, VVandermolen Victor, Vanhoutte Maurice, Vaniet Michel, Vannieuwenhuyse Jane, Vanoye Francis, Vansurell Yvonne, Vantorre Marie, Vanwelden Georges, Vanwelden Henri, Vennin Michel, Vercambre Jacqueline, Verdickt Pierre, Vergriete Jean, Veroone Jacques, Verschoore Etienne, Verstraetes Georges, Vilnat Suzanne, Vinant Thérèse, Waldon Valentine, Wallet Gérard, Warein Paul, Watine Maurice, Watine Paul, Watteau Suzanne, Waucampt Pierre, Wauquiez André, Weisbach Jean.

LUNDI 3 JUILLET, à 14 h. — Dussauwois Thérèse, Duverger Joseph, Laurent Lucien, Polly Pierre, Willem Thérèse Wiot André, Adnet Geneviève, Ansel Jean, Arnaud Franceline, Arrestier Jacqueline, Aubert Gabriel, Azais Roger, Bacon Julien, Bacquart Maurice, Bailly Janine, Barthelemy Elisabeth, Becourt Denise, Benoit Francis, Bernard Marie-Louise, Blasselle Jean, Bonnel Marie-Cécile, Boulanger Jacqueline, Bourgeois Georgette, Bresson Louis, Brunioi Jean, Brunin Pierre, Caffera Marcelle, Callipel Jean, Capiez Robert, Carion Michel, Carlier Claude, Carlier Daniel, Carlier Pierrette, Cartignies André, Caulliez Suzanne, Bourdon Renée-Marie.

MARDI 4 JUILLET, à 8 h. — Chasselat Maurice, Chavigny Henri, Choquart Gisèle, Chuffart Gabriel, Clement Pierre, Cleret Irène, Cleret Michel, Collet Jacqueline, Cornaille Roger, Crasquin René, Crepin Christiane, Creteur Emmanuel, Cuisset Arlette, Cunisse Simone, Cyffers Stéphane, Dambrine Marcel, Daries Janine, de Bailliencourt Gérard, Debarge Louis, Deblocq Robert, Debras Germaine, Debruille Charlotte, Degardin Maurice, Degremont Gilbert, Delabaere Lucile, Delahaye André, Delaire Marie-Thérèse, Delaroiere Agnès, Delattre Pierre, Delmarie Gaston, Delpoffre Frédéric, Dermale Jacques, Deroisier Marcel, Desmarescaux Marie-Louise, Destailleur Solange, Destrebecq Jacques.

MARDI 4 JUILLET, à 14 h. — De Wilde Robert, Drappier Edith, Dubnikoff Olga, Dufour Paulette, Dubaut Yvonne, Dulieu Janine, Dumont Reine, Dupuis Etienne, Durand Janine, Escande eanne-Marie, Ethuin Alfred, Faille Josette, Félix Jean, Fenouillet Françoise, Ferot Jean, Fidon Francoise, Finet Yvonne, Flament Maurice, Flament Yves, Fossier Fernand, Fournier Henri, Fourquet Geneviève, François Marcel, Franquet Jacques, Fremin Georges, Fromont Emile, Galliard Jacqueline, Garit André, Gaydier Fernande, Géhu Bernard, Gernes André, Gheerbrant Colette, Gheerbrant Henriette, Gobert Bernard, Gobron Noel, Gonot Roger.

MERCREDI 5 JUILLET, à 8 h. — Griffon Marguerite, Hannebicque Yvonne, Hautecœur Robert, Heber Micheline, Henissart Gilberte, Henneton Germaine, Herleson Simone, Hurtau Pierre, Hutin Anne-Marie, Jacob Cécile, Jacquart Pierre, Jacques Jean, Koppchi Agnès, Laioux Eugène, Lambotin Mireille, Lanvin Paul, Latarges Pierre, Lauverjat Elisabeth, Lebreton Poi, Le Carpentier Marie-Magdeleine, Lacet Jacques, Lecat Janine, Lechene Simonne, Leclercq Colette, Lefebvre Alexandre, Lefebvre Jean, Legros Alexis, Lehni Josette, Lelong Lucie, Lemaire Cécile, Lemaitre Monique, Lenfant Pierre, Lengrand Daniel, enquette Françoise Lepers Marie-Louise, Lepoutre Cécile.

MERCREDI 5 JUILLET, à 14 h. — Leprince Jeanne, Leroy Gilbert, Letard Jean, Leveugle Paule, Ley Francis, Lienard Jean, Louis Paul, Louvet Marcel, Lutel Simone, Mabille Simone, Mabileau François, Maaterre Pierre, Mantel Marie-Françoise, Marchal Suzanne, Marcilaeux Jean, Martin Alexis, Martin Jean, Musse André, Maselnon Jacques, Matore Janine, Mazaleyrat Pierre, Mellin Georges, Messager Paul, Meurice Marie-Thérèse, Milot Robert, Monnin Robert, Monou y André, Monseu Robert, Montreuil Jean, Moreaux François, Moreaux Renée, Moriaux Marguerite, Neveux Félix, Noel Jean, Nottelet Luc, Oudinot Georges.

JEUDI 6 JUILLET, à 8 h. — Pecqueur Armand, Petitiaux Jean, Petit Marie-Thérèse, Pierard Jacqueline, Pisson Marcel, Plane François, Plantain Paul, Poisson Louis, Pollart Jean, Porez Jeannine, Prat Marcel, Presles Jacqueline, Procureur Angelina, Prophette Michel, Quevy Paulette, Quillier André, Quinchon Claude, Regnier Marie-Louise, Roussette Paulette, Rozoy André, Ruffier Serge, Salembier Cécile.

JEUDI 6 JUILLET, à 14 h. — Scollege Joseph, Segard Norbert, Segard René, Serra Roger, Slimane Georges, Spilmont Charles, Strady Max, Tabary Marie-Louise, Taillandier Guy, Tallemant Auguste, Testelin Louis, Thieullez Luc, Theillier Suzanne, Thevenin Georges, Thieullez Marie-Thérèse, Valin René, Wallerand Pierre, Wautot Reine, Weil Françoise, Acloque Jacqueline Acolet René.

VENDREDI 7 JUILLET, à 8 h. — Anceaux Renée, Anglards René, Anquez Pierre, Asselin Pierre, Banse Maurice, Bauwens Gisèle, Bayard Georges, Beaud Colette, Benel Joseph, Benzhara Liliane, Bernard Jacqueline, Bernard Philippe, Boccard Emile, Bocquillon Michel, Bolbessot Bernard, Boniface Robert, Bonnet Simone, Bosquillon de Jenlis Colette, Boubiela Christiane, Boulignat Jeanne, Bouquet Janine.

VENDREDI 7 JUILLET, à 14 h. — Bouvalst Jacques, Brasseur Michel, Briet Pierre, Brygoo Pierre, Cadet Jacqueline, Caix Paulette, Capelle Maurice, Carmignac Michel, Caron Robert, Carquin Paul, Caudron Noël, Caumont Michel, Cazier Lucien, Chantrenne Pierre, Charlemagne Pierre, Cieux André, Coille Mauricette, Collet Simone, Colmart Paul, Cordier Micheline, Cottart Marcel.

SAMEDI 8 JUILLET, à 8 h. — Comiti Jean, Famechon Henry, Gamkrelidze Inna, Graubart Zygmunt, Coupé Claude, Couter Pierre, Darloy Espérance, Dartois Andrée, Deudre Louis, David Jacques, Dayet Jacqueline, de Bernes de Longvilliers Marie-Françoise, de Boutray Christiane, Debray Pierre, Decaboater Maurice, Decaux Jacques, Deconfin Anne-Marie, Defrance Marie-Madeleine, Deheinzelin Guy, Delacourt Jacques, Delamotte André, Delliaux Pierre, Delmasure Marie-George, Delmotte René, Delsaux Marie-Thérèse, Depoers Nestor, Deprez Stéphane, Dequin Léon, Devillers Jacques, Devillers Lucien.

SAMEDI 8 JUILLET, à 14 h. — Contois Anselme, Dezeque Fernand, Dabremel Marguerite, Doin Marie-Henriette, Dubos Renée, Dubuisson Eliane, Ducorroy Guy, Dupont Jacques, Durieux Gisèle, Duseaux Jacqueline, Dutertre Robert, Esnault Pierrette, Estienne Jean, Fauvel-Bibas François, Fayolle Yves, Fernet Joseph, Forestier Andrée, Fougère Dominique, Fournery Simone, Fricoreaux Louise, Germe Emile, Gobin Alexis, Golliro Pierre, Gomel Cécile, Gourmy Marguerite, Grandval Roger, Graux Colette, Grésy Lucie, Piccino Blandine, Szymusiak Joseph.

LUNDI 10 JUILLET, à 8 h.: Gros Pierre, Gueninchault Jane, Guilbert Marguerite, Hennequin Marcelle, Hennet Eugène, Herbay Claude, Herbay Janine, Houssin Gérard, Hubault Jacqueline, Huc Janine, Iserby André, Jeanselme Henriette, Jolibois Marie-Louise, Joly Mauricette, King Madeleine, Lagorsse Jean, Lamette Pierre, Lamiable Madeleine, Lamy Robert, Larde Robert, Larrouy Michele, Lebieu Paul, Leclercq Robert, Le Cornu Michel, Lede Micheline, Ledoux Henri, Lefebvre Michel, Lefévre Jacques, Legarnd Renée, Legros Jacques, Leleu Jacqueline.

LUNDI 10 JUILLET, à 14 h.: Lemaitre Jean, Lenglart Denise, Leroux Bernard, Lescuyer Roger, Lesteven Anne, Lesteven Patrice, Lottin Jean, Maquart Pierre, Marcq Fernand, Marly Eliane, Marneffe Pierre, Mauduit Jean, Maurice Claude, Ménard Antoinette, Menneason Olivier, Michiels Madeleine, Michiels Marcel, Moine François, Monodot Marcel, Monsigny Henri, Morel Emile, Moucheron André, Mouton Michel, Muller Daniel, Noulet Marie-Joseph, Noyelle Henry, Oger Charles, Oyez Marie-Jeanne, Pattou Geneviève, Peltier Germain.

MARDI 11 JUILLET, à 8h.: Péron Jacqueline, Petitprez Micheline, Pichon Jean, Pierrin Roger, Pinte Georgette, Piatbrood André, Poidevin Georgette, Pollet Magdeleine, Prache Rémi, Prévost Andrée, Quemerais Jean, Quenu Pierre, Rabouille Maryvonne, Ricci Julienne, Robillard Arlette, Routier Albert, Roy uzanne, Rucar Jean, Salembier Colette, Sarazin Lucienne, Savon Georgette, Segré André, Sénéchal André, Sergent Jean, Servais Maurice Sharp Dorothy, Sibriakoff Carmen, Sommet Marcel, Souffet Gisèle, Tranisien Simone, Testard Donia, Tétart Jean, Thibault Thérèse, Thomassin Yves, Thuillez Bernard, Toulemonde Pierre.

MARDI 11 JUILLET, à 14 h.: Trancart Guy, Turgis Yvonne, Vassel André, Veaudequin Christiane, Vogelweith Jacqueline, Voisin Eugène Wattez Françoise, Zeltner Jean.

Première partie (Série A)

MERCREDI 28 JUIN, à 8 h. — Admont Gérard, Balcaen Louis, Baraduc Jean, Barbry Désiré, Barbry Jean, Barrot Paulette, Bart Paul, Bataille Guy, Bataille Maurice, Baudu Nicole, Bayle Gilbert, Becourt Daniel, Béhague Jean, Bernard Français, Bernard Jean-Joseph, Bernard Jean-Louis, Bertin Paule, Berton Maurice, Bezaut Jean-Baptiste, Bigand André, Bocquet Michel, Boitte Jacques, Bombart Anne-Marie, Bossut Fernand, Bouche Paul, Boulinguez Micheline, Bouquillon Michel, Bourasset Georges, Bouton André, Brachet Louis.

MERCREDI 28 JUIN, à 14 h. — Brebant André, Broussat dit Brossard Jean, Campagne Robert, Carpentier Louis, Carton Jean, Casin Pierre, Catoire Gisèle, Catteau Lucien, Ceruila Gisèle, Cheymol Marcelle, Chocat Geneviève, Christiaens Louis, Clairin Rémy, Clinquart Jean, Coisne Philippe, Collette Hubert, Compagnion Paul, Cordier Bernard, Cornille Charles, Cornu Richard, Courouble Gérard, Crop Michel, Cucherousset Xavier, Cussac Daniel, Cuvelier Etienne, Cuvillier Louis, Daele Jean-Marie, Danset Régis, d'Arras Gérard, Debeunne Michel.

JEUDI 29 JUIN, à 8 h. — Debuchy Emilie, Debyser Pierre, Decamps Stéphane, Declerck Gisèle, Decoster Jérôme, Decroix Robert, Degez Marcel, Delabre Jacques, Delbecque Renée, Deldique Lucien, Delearde Paul, Delehaye Etienne, eforge Alfréda, Delmotte André, Delommez Pierre, Delvigne Jean, Demol Jules, Demoustier Rose, Denry Eugène, Depinoy Louis, Derreumaux Bernard, de Saint-Just Antoine, Descamps Emile, Descamps Louis, Deschodt Jean, Desles Roger, Destombes Michel, Desurmont André, Devulder Paul, Dhaliuin François.

JEUDI 29 JUIN, à 14 h. — D'Hoine Jean, Dispa André, Doligez Marcel, Dossot Jacqueline, Dressart Paul, Duflot Jean, Duflot Marcelle, Dufour Paul, Dumoulin Marcel, Dupont Jean, Dupuis Jacques-Germain, Dupuis Jacques-René, Dupuis Louis, Duquennoy Romain, Duquesne Maurice, Dutriez Paul, Duvillier Edouard, Feys Robert, Fleury Raymond, Flipo Charles, Florin Robert, Florio René, Foiret Jean, Foucher Marie-Louise, François Yolande, Gadenne Georges, Gentils Pierre, Gobert Léon, Gosset Jean, Gouilly Madeleine.

VENDREDI 30 JUIN, à 8 h. — Desreumaux Hélène, Grave Michel, Guermonprez Michel, Guyonnot Eveline, Habourdin André, Haniquet Jean, Havet Gérard, Hazebrouck Jeane, Heilin Marie-Jeanne, Hennart Pierre, Herbaut Pierre, Hervé Eugène, Herzog François, Hirsch Jean, Honoré Gérard, Houset Edouard, Houset Marcelle, Jaspar Patrick, Klein André, Lafléchelle Lucien, Laine Charles, Laisne Jean, Lantoine Jacques, Lapouille Jacques, Larère Louis, Lasalle Paul, Leblond Jean, Lévy Michel, Menoni Jean, Verley Christian.

VENDREDI 30 JUIN, à 14 h. — Lebon Marie-Madeleine, Lecat André, Lecat Guy, Lefévre Claude, Lefévre Maurice, Legrand Pierre, Leleu Jean Lelièvre Jean, Lemaire Andrée, Lensel Robert, Lepan Rémy, Lepers Pierre, Lepoutre Denis, Lernout André, Lesage Jean-Henri, Leulieux Henri, Leurent Antoine, Lévêque Henri, Liard Francine, Lierman André, Lignon Jacques, Lombard Jean, Lorriaux Georges, Lorthiois Julien, Loefelt Pierre, Louchart René, Louchet Edmond, Lourme Paul, Maillard Jean, Maillot Marie-Lucie.

SAMEDI 1er JUILLET, à 8 h. — Mailly Jacques, Martin Yves, Mascuye Claude, Metro Philégon, Millequant Henri, Milot Charles, Morel Pierre, Motte Pierre-Edouard, Mouquet Pierre, Mullier Arthur, Namur Janine, Niffels Edmond, Nivet Robert, Ozeel Roger, Parent André, Parent Jean-Baptiste, Payelle Gérard, Penet Georges, Penet Michel, Pennel Joseph, Perrard Claude, Perrie François, Petre André, Philippe François, Piat André, Poirier Albert, Poté Michel, Poulain André, Pruvost Jacques, Queiderie Emile.

SAMEDI 1er JUILLET, à 14 h. — Raoult Jean, Ratcau Marcel, Robe Louis, Richard Joseph, Ringard Claude, Rivière Jacques, Robichez Françoise, Rogeau Jean, Rollet Marius, Rommel Andréa, Roquette Jacques, Rosenn Fraufoin, Rougnol Jean-Michel, Roussaeaux René, Roussel Philippe, Saint-André Jean, Sandevoir Pierre, Sauvage Jean, Sauvegrain Jacques, Schaepelynck Xavier, Segond Roger, Sengier Georges, Serlooten Jean-Marie, Sery Jacques, Singer Michel Six Marthe, Sorlin Françoise, Stroszczynck Bogdan, Taufour Pierre, Tellier Frédéric.

LUNDI 3 JUILLET, à 8 h. — Bacle Robert, Bertrand Marie-Madeleine, Cousinard Anne-Marie, Fontaine Léopold, Thery Gérard, Tiers Jules, Trenelle Georges, Valmier Pierrette, Vanbrugghe Raymond, Vancorseilis Jean, Vanderhaghen Etienne, Vanecloo Jeanne-Marie, Vanlaer Jacques, Vanoverscheide Camille, Vantyghem Robert, Vanzeveren Joseph, Vendeville Yvette, Verbrugge Françoise, Verhoye Jean, Vermeulen Jean, Vigreux Jacques, Villette Louis, Vosselmann Jean-Jacques, Wanaverbecq Michel, Warenghem Lucien, Wattebled Roger, Wattel Philippe, Wiart Pierre, Willot Claude, Willot Jean.

LUNDI 3 JUILLET, à 14 h. — Alloy Michel, André Charles, Aptel Françoise, Armand Nicole, Bacchus Pierre, Baillon Pierre, Bara Eugène, Barbe Huguette, Baudoux Lucien, Behin Christian, Bera Georges, Bertin Fernand, Blangez Gérard, Borgolts Jean, Bottiaux Arthur, Boucly Désiré, Bourgaux Louis, Dubreucq Fernand-Désiré, Duhamel Paul, Frisch Anne-Marie, Gobert André, Guyot Georges, Lasbleis Jean, Lefebvre Marcel, Neveux Jean, Nivelet Jeannine, Papillon Philiberte, Regnery Suzanne, Warny Reine, Wery Gonzague.

MARDI 4 JUILLET, à 8 h. — Bourgeois Albert, Brefort Francis, Brillon Armand, Brown de Colstoun Paul, Caudron André, Buissart Marc, Camarty Roger, Charles Roger, Chasse Paul, Choquet Marie-Thérèse, Choteau Aimable, Clément Marguerite, Collier Jacqueline, Conte Maurice, Coton Jean, Coymans Henri, Debeaumont Marc, Dehon Jean, Delahaye Robert, Delattre Philippe, Delezoide Jean, Delobel Jacques, Charles, Delplace Robert, De Noblet Joseph, Deron Hector, Desbonnets Yves, Devignes Louise, Dhenain François Dingreville Edith, Dome Joseph.

MARDI 4 JUILLET, à 14 h. — Dome Pierre, Druelle Jacques, Drutsane Paul, Duforest Pierre, Dumoulin Edmond, Dupire Jacqueline, Dupire Louis, Dupret Emile, Dupuis Roger, Duroux André, Fontaine Andrée, Fontaine Jacques-Maurice, Forgeois Paul, Foulon René, Fournier Georges, Gamand Pierre, Gascon Pierre, Gaspard Michel, Ghisbain Gérard, Gilbert Armand, Glaser Denise, Glaser Jean, Gombert Fernand, Gossart Edmond, Grasenache Pierre, Guislain Michel, Hautebicque Etienne, Hanus Pierre, Haquin Marc, Helle Marie-Louise.

MERCREDI 5 JUILLET, à 8 h.: Huchez Raymonde, Hugonnet Georgette, Jacob Marcel, Jobet Yvonne, Joncquiert Pierre, Josbin Léon, Laguilliez Luc, Lambilliotte Paul, Lapouille Raymond, Laurent Jean-Marie, Laurent Julien, Leclercq Janine, Lecocq Gilbert, Lefebvre Claude, Lefebvre Lucie, Lejuste Guy, Leleu Renée, Leprette Henri, Leroy Cyr, Lesaffre Maurice, Le Treut René, Lhoste Pierre, Lhotellerie Jean, Louge Robert, Maillard Robert, Mallet Jean, Marcepoil Marie-Thérèse, Marion Guy, Martin André, Maurice André.

MERCREDI 5 JUILLET, à 14 h.: Hermant Raymond, Melin Paulette, Merlin d'Estreux de Beaugrenier Yves, Michel Jean, Michel Robert, Mille Michel, Mouchart Pierre, Page Claude, Paulot Françoise, Pennel Jean, Pierrard Jean, Pique Arthur, Picquendar Jean, Place Jean-Marie, Pluchart Gustave, Poitir Léon, Poudart Georges, Prouveur Gilbert, Pruvot Marcelle, Queste Marc, Raffin Daniel, Richter Gustave, Ronfard Claude, Ronfard Colette, Roussel Louis, Salengro Paul, Sauve Maurice, Savigny Jean, Scherhag Auguste, Schmidt Jacques.

JEUDI 6 JUILLET, à 8 h.: Accart Pierre, Acloque Jean, Acloque Pierre, Agisson Roger, Agostini Jean, Allard Emmanuel, Alligier Simone, Bacrot Etienne, Barbier Charles, Barbier Jean, Beirnaert Charles, Bernasconi Giacomo, Bertout Raymond, Soubies Jean, Stacs Thérèse, Still André, Timal Roger, Trannoy Arsène, Vaille Louis, Vanderputten Pierre, Van Deuren Gabriel, Vanoverscheide Blanche, Vauvheron Jacques, Velliemans Jérôme, Viard Jean-Jacques, Vilain Michel, Vion Louis, Wailliez Marie-Henriette, Wastiaux Reneld, Williatte Adrienne, Balesdens Georges.

JEUDI 6 JUILLET, à 14 h.: Mlle Bigot Marguerite, Bouderlique Jean, Bourgot Marc, Bourotte Pierre, Bouverne Jean, Paul Brasseur, Bremont René, Calembert Paulette, Capelle Jean, Cardon Pierre, Carré Lucien, Caumartin Guy, Caumartin Yves, Colin