demain lundi 12 mai, de 8 h. 30 à 10 h., à la mairie, au bureau des écoles, pour y retirer leur carte, contre paiement de la cotisation de la semaine, soit 24 fr. par ration.

Les nouvelles inscriptions seront acceptées, au bureau des écoles, le mercredi de chaque semaine, pour la semaine suivante.

Les commandes de charbon

L'inscription des commandes de charbon se poursuivra comme suit :

SECTEUR N° 8, à l'ancienne école communale, angle rues du Bois et Fabricants :

Le jeudi 15 mai. — De 8 h. à 12 h.: rues des Arts, de la Digue, Providence, Brondeloir, Turenne. — De 14 h à 17 h. 30: rues Marquisat, Hellmann, Bresin, Wasquehal, Ogiers.

Le vendredi 16 mai. — De 8 h. à 12 h.: rues Bell, Epeule 67 à 257, Morse, Foucault. — De 14 h. à 17 h. 30: rues de l'Epeule 72 à 248, Cugnot, Vélocipède.

Le samedi 17 mai. — De 8 h. à 12 h.: rues de la Limite, Watt, Newcomen, place d'Amiens, rues Philippe-de-Girard, Salomon-de-Caus, Descartes. — De 14 h. à 17 h. 30: place Ed.-Rousselles, rues de l'Industrie, d'Isly.

Le lundi 19 mai. — De 8 h. à 12 h.: rues Richelieu, de la Perche, bd de Montesquieu. — De 14 h. à 17 h. 30: rues de Croix, Saint-Roch, d'Inkermann 85 à 185 et 84 à 184, soubiase 89 à 135 B et 100 à 130.

Le mardi 20 mai. — De 8 h. à 12 h.: rue de Lille 1 à 255 et 2 à 236. — De 14 h. à 17 h. 30: rue Charles-Quint, Ac. André-Chenier, rues Colbert, Mirabeau, Vauban, bd de Cambrai, av. du Onze-Novembre.

Le prix du charbon est fixé à 41 fr les 100 kilos et celui du coke à 28 fr. 60 les 60 kilos.

L'assistance aux vieillards, infirmes et incurables

Paiement au bureau de bienfaisance :

Mardi 13, à 8 h. 30, n° 1 à 140 ; 9 h., 141 à 415 ; 10 h., 416 à 690 ; 11 h., 691 à 975 ; 14 h., 976 à 1.250 ; 15 h., 1.251 à 1.525 ; 16 h., 1.526 à 1.800 ; 17 h., 1.801 à 2.065.

Mercredi 14 mai, à 8 h. 30, 2.066 à 2.225 ; 9 h., 2.226 à 2.500 ; 10 h., 2.501 à 2.775 ; 11 h., 2.776 à 3.060 ; 14 h., 3.061 à 3.335 ; 15 h., 3.336 à 3.511. Belges : 15 h. 30, 1 à 150 ; 16 h., 151 à 400 ; 1 h., 401 à 674.

Prière de se conformer strictement à cet horaire.

Au sujet des réquisitions de paille et de foin

Afin de renseigner le secrétariat d'Etat du ravitaillement, les personnes qui ont fait ou qui feront l'objet d'une réquisition (avec ou sans bon) de paille et de foin, sont priées de signaler d'urgence, à la mairie (service des réquisitions) :

1° Les prélèvements en paille et en foin intéressant la période comprise entre le mois de juin 1940 et le 25 mars 1941 ;

2° Les prélèvements mensuels en paille et en foin effectués après cette date.

D'autre part, les personnes qui ont fait l'objet d'un prélèvement de blé, farine de blé, seigle, farine de seigle, orge, avoine, maïs, sarrazin, sont aussi priées d'en faire la déclaration à la mairie.

A la Société des jardins populaires de Roubaix

Le Comité des jardins populaires de Roubaix est heureux d'annoncer aux membres de la société qu'une grande partie des plants de pommes de terre est arrivée.

Dans ces conditions, les chefs de groupes sont priés de se présenter à partir de mardi 13, à 14 h., au siège de la société, 3 bis, rue du Château, pour recevoir les instructions.

Les membres participants qui se sont fait inscrire pourront aussi se présenter, munis de leur carte de sociétaire.

A la 76me section des anciens sous-officiers

Au cours de la réunion mensuelle qu'elle a tenue dimanche à 11 h., à la Rotonde, sous la présidence de M. Mesplomb, la 76e section des anciens sous-officiers a décidé d'envoyer aux membres prisonniers douze colis de Pentecôte d'une valeur de quatre-vingts francs.

Le même envoi sera fait à l'occasion de la réunion de juillet.

Les membres présents se sont ensuite recueillis dans le souvenir des membres décédés pendant la dernière guerre.

La retraite est maintenant à 21 heures, et non plus à 0 h. 30

Momentanément, l'heure du couvre-feu est fixé à Roubaix à 21 h et les cafés doivent fermer à 20 h. 30. Samedi soir, plusieurs débitants de boissons qui ne s'étaient pas soumis à cette décision, ont fait l'objet de procès-verbaux. Ces cafés sont situés notamment rues du Chemin-de-Fer, des Longues-Haies, place de la Gare, boulevard de Paris, etc...

D'autre part, un retardataire, Roman Stefanski, rattacheur, domicilié rue Jacquard, 145, cour Maurel, 12, a été rencontré rue Saint-Vincent-de-Paul, à 21 h. 45. Il fera, lui aussi, l'objet d'un procès-verbal.

A la Concordia-Harmonie

Une réunion générale a eu lieu samedi au siège, café Beaucamps, place Sainte-Elisabeth, sous la présidence du dévoué et distingué président M. Clabaets.

En ouvrant la séance, M. Albert Clabaets remercia l'assistance d'être venue si nombreuse et insista pour qu'il en soit chaque fois de même, de manière à ce que chacun ait des nouvelles des membres prisonniers.

Le colis mensuel va être envoyé cette semaine pour les bons soins de M. Marcel Catrice, trésorier, lequel reçut les félicitations qu'il mérite pour son dévouement pour la société. Ce colis comportera comme d'habitude du tabac, du beurre, des biscuits, etc.

Le président a été heureux de faire connaître que plusieurs colis du mois de mars étaient déjà arrivés à leurs destinataires.

Une tombola fut tirée entre tous les membres présents et la réunion prit fin pour permettre au chef, M. Verdonoq, de diriger la répétition des nouveaux morceaux que la société doit exécuter sous peu pour une œuvre de bienfaisance.

LES BRAVES GENS. — Mme Hélène Wieclaw, domiciliée 22, rue Bernard, cour Florentin, 1, qui circulait hier en ville, a trouvé un sac de dame contenant 921 fr. 25, quelques marks, ainsi que divers papiers. Elle s'est empressée de remettre sa trouvaille au bureau des objets trouvés. Toutes nos félicitations pour ce bel acte de probité.

LES AUTORISATIONS DE BATIR. — Le service d'hygiène a délivré les autorisations suivantes à MM. Fernand Liénard, 10, rue de l'Isly, d'effectuer des travaux à l'intérieur de sa propriété sise place du Trichon, 18, conformément aux termes de la pétition ; — Henri Demil, 55, rue de l'Epeule, de faire exécuter les travaux suivants : 1° construction de dépendances sous réserve de la rectification apportée à la pétition par lettre du 24 avril 1941 signée par M. Leman, architecte et contresignée du pétitionnaire ; 2° transformer la toiture ; 3° construire des caves en son immeuble sis rue de l'Epeule, 55 et conformément aux plans fournis ; — et Adolphe Mazeman, 126, rue Pierre-de-Roubaix, d'effectuer des transformations intérieures en son immeuble sis rue de Beaurewaert, 12, conformément aux termes de la pétition.

AUX GROUPES MUNICIPAUX DES TROIS-PONTS. — Les jardiniers des groupes municipaux des Trois-Ponts, pères de trois enfants et plus, sont instamment priés de passer à la mairie, service du ravitaillement, 2e étage, porte 24, munis de leurs cartes de jardinier et du ravitaillement ainsi que du livret de famille, le lundi 12 mai.

A LA MÉMOIRE DES SYNDIQUÉS LIBRES MORTS AU CHAMP D'HONNEUR ET VICTIMES CIVILES DE LA GUERRE. — L'Union locale des syndicats libres de Roubaix-Tourcoing et environs nous prie d'informer ses adhérents qu'une messe sera célébrée le dimanche 18 mai, à 11 h., en l'église Notre-Dame à Roubaix, pour les syndiqués libres de toutes les sections, morts au champ d'honneur, disparus, ou victimes civiles de la guerre et aussi pour les prisonniers.

Les syndiqués libres tiendront à assister nombreux à cette messe dite aux intentions de leurs camarades et l'Union locale invite spécialement à cette cérémonie les familles de tous les absents.

UN RAT DE VESTIAIRE OPÈRE A « LA LAINIÈRE ». — Un ouvrier de « La Lainière », M. Gaston Vallez, 26 ans, trieur de déchets, 293 bis, rue Jules-Guesde, cour Fauqueux, 2, après avoir touché sa paie, samedi, mit son argent dans son portefeuille qu'il dépose dans une poche de son veston, au vestiaire. Or, quand il endossa ce veston, il constata qu'une main indiscrète avait fouillé ses poches... et avait enlevé du portefeuille un billet de cinquante francs.

UNE VITRINE VOLE EN ÉCLATS. — Mme Aline Desmettre, 47 ans, boulangère, 154, rue de l'Ommelet, a déposé une plainte contre un inconnu qui, la nuit, a brisé la vitrine de son magasin. Rien ne fut volé à l'étalage, mais néanmoins les dégâts atteignent 600 francs.

CROIX

Le recensement des prisonniers de guerre

Le comité du Secours national nous prie d'insérer la note suivante :

En vue d'une prochaine distribution de denrées aux prisonniers de guerre et des répartitions qui suivront au fur et à mesure, des dons qui lui parviendront, un recensement de tous les prisonniers de guerre qui sont domiciliés à Croix, se fera à partir du mardi 13 mai, à la mairie, salle du Secours national, rez-de-chaussée.

Les familles des prisonniers se présenteront dans l'ordre suivant: mardi 13, pour les prisonniers dont les noms commencent par les lettres: A à D; le mercredi 14, pour les lettres E à N; le jeudi 15, pour les lettres O à la fin.

Le bureau sera ouvert de 9 h. à 12 h.; de 14 h. à 17 h.

Les familles devront se présenter munies du livret de famille et de la dernière carte du prisonnier.

Le Secours national fait remarquer aux intéressés que les distributions de colis ne s'adressent qu'aux prisonniers qui sont effectivement domiciliés à Croix. En outre les familles qui omettraient de faire inscrire leurs prisonniers seraient exclus des distributions de colis.

Les communions solennelles en la paroisse Saint-Pierre

La cérémonie des communions solennelles aura lieu le dimanche 18 mai en la paroisse Saint-Pierre. Soixante-huit enfants, trente-deux garçons et trente-quatre filles s'approcheront de la sainte table.

Une retraite préparatoire commencera le jeudi 15 mai. Elle sera prêchée par les prêtres de la paroisse.

Le dimanche 18 mai la messe de communion aura lieu à 7 h. 30 et la grand'messe à 10 h. Les vêpres seront chantées à 16 h. par la schola Sainte-Bernadette.

MÉDAILLES DU TRAVAIL. — Prière aux sociétaires d'assister aux funérailles de M. Alphonse Holvoet, médaillé de l'ancienne firme Masurel et Caen, le mardi 13 mai, à 9 h., en l'église St-Martin, Réunion à l'église.

TOUFFLERS

L'HERBE TENDRE... — Mlle Lucienne Gadeyne, domiciliée 96, rue de Lannoy, à Lys, s'est fait surprendre alors qu'elle cueillait de l'herbe dans un champ appartenant à M. Marescaux. Une contravention lui a été dressée.

TOURCOING

Une manifestation de sympathie en l'honneur de MM. Pudebat et Basilaire

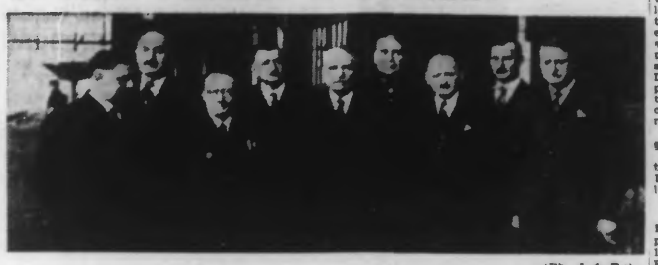

(Ph. J. de Rx)

Au premier rang, de gauche à droite : MM. Lelay, Soumayrach, Pudebat, Basilaire et Desrumeaux.
Au second rang : MM. Nollet, Desreux, Derommelaere et Delporte.

A l'occasion de la nomination de M. Pudebat, ancien commissaire central de Tourcoing, au poste de directeur de la police économique de la région du Nord, et de celle, définitive, de M. Basilaire, aux fonctions de commissaire central de Tourcoing, une manifestation de sympathie en leur honneur s'est déroulée, samedi, à midi, au buffet « Terminus » de la gare.

Autour de MM. Pudebat et Basilaire se trouvaient MM. Lelay, Soumayrach, Desrumeaux, commissaires d'arrondissement ; Nollet, secrétaire principal de police ; Derommelaere et Desreux, inspecteurs ; Delporte, vice-président de l'Amicale de la police.

En quelques mots, M. Soumayrach félicita M. Pudebat de sa nouvelle promotion et excusa M. Salembien qui, empêché, avait fait exprimer ses meilleurs vœux à MM. Pudebat et Basilaire.

« Après un si long service dans la sûreté nationale, a ajouté M. Soumayrach, votre activité, votre valeur professionnelle et votre sûreté de jugement ne pouvaient échapper à vos chefs. Aussi vous ont-ils choisis de préférence pour remplir la nouvelle mission qu'ils vous ont confiée. »

Il souhaita de nouveaux succès à M. Pudebat dans ses nouvelles fonctions et pria M. Basilaire d'agréer les souhaits de bienvenue de tous les membres de la police tourquennoise.

M. Basilaire, ayant retracé la carrière de M. Pudebat, se félicita de le compter parmi ses amis de la première heure, aux jours déjà lointains, en 1909, où tous deux exerçaient leurs fonctions dans les bureaux du ministère à Paris. Cette vieille amitié n'a fait que se renforcer, dit-il, dans le contact étroit du labeur quotidien et il remercia M. Pudebat de lui avoir laissé un instrument de travail aussi bien organisé qu'est le corps de la police tourquennoise.

Profondément ému par ces marques de sympathie, M. Pudebat remercia M. Basilaire et ses collaborateurs tourquennois de leur attachement. Après une carrière consacrée au service du bien public, il se sent heureux, dit-il, de sentir autour de lui tant de bonne amitié. Il se félicita d'avoir pu travailler à l'amélioration du sort moral et matériel, trop souvent méconnu, hélas ! des policiers et fit des vœux pour chacun de ses amis et leurs familles.

Ces manifestation s'est terminée par un vin d'honneur.

LUNDI 12 MAI :

Hôtel de Ville : de 9 h. à 12 h. et de 14 h. à 17 h.

Caisse d'épargne : de 9 h. 11 h. 30

Bibliothèque communal : de 14 h. à 17 h. 30.

Bibliothèque populaire : de 9 h. à 11 h. 30.

Consulat belge : de 8 h. à 12 h. 30.

Marché du centre : de 9 h. à 13 h.

Famille du soldat tourquennois : de 9 h. à 11 h. 30 et de 14 h. à 17 h.

Quand les sapeurs-pompiers avaient leur musique

En 1844, les sapeurs-pompiers se mirent en tête d'avoir une musique bien à eux. Ils firent appel aux bonnes volontés, mais ils n'obtinrent que peu d'adhésions. Ils n'en poursuivirent pas moins leur but opiniâtrement. Leur chef, M. François Knorr, choisit donc ses musiciens dans le corps des sapeurs lui-même, il leur enseigna les premières notions de musique, leur mit en mains des instruments, composa un pas redoublé... Et, un beau matin, on vit sortir fièrement la musique des sapeurs-pompiers, qui allait prendre part à l'inauguration de la statue de la Ville de Lille.

La musique de la garde nationale qui avait le pas sur elle, ne la voyait pas d'un bon œil, et il se produisit parfois des incidents entre pompiers et gardes nationaux.

La musique des pompiers fut incorporée au corps des sapeurs de 1844 à 1861. Durant cette période, elle prit part aux revues officielles et participa aux fêtes de bienfaisance dans notre ville.

La chronique judiciaire du temps rapporte une affaire assez originale, venue devant le tribunal du juge de paix de Tourcoing, à l'occasion d'une sortie de la musique des pompiers.

Nos sapeurs s'étaient rendus à Tournai avec leur fanfare. L'aubergiste tournaisien qui les accueillit, trompa, paraît-il, ses hôtes et nos musiciens s'en revinrent pleins de dépit et l'estomac vide. La fête s'était bien passée, mais la nourriture et les... lits avaient été détestables. On n'avait pu s'accorder sur le paiement qu'exigeait l'hôtelier et la justice de paix décida qu'on donnerait à l'aubergiste trois francs par tête.

A partir de 1855, la Musique municipale servit de musique attachée au corps des sapeurs-pompiers; cet engagement expira en 1861 avec celui de la compagnie. Pendant plus de vingt ans, les pompiers n'eurent plus de fanfare. Ce ne fut qu'en 1882, après la dissolution de la Musique municipale que l'on reparla de la création d'une fanfare des sapeurs-pompiers. Le projet plaisait énormément au commandant, M. Masquilier, qui saisit, de ses intentions, le conseil municipal. Celui-ci émit un vote favorable de principe et M. Masquilier organisa la nouvelle musique.

La ville vota une subvention de trois mille francs et acheta des uniformes et des instruments pour les musiciens. La nouvelle fanfare fit de rapides progrès. Elle était dirigée avec talent par M. Louis Montagne, dont nous avons déjà évoqué la personnalité dans la publication de ces notes. Possédant un noyau de bons musiciens, la fanfare put en 1887 affronter le concours national de Saint-Denis. Le succès dépassa les espérances les plus optimistes, car la fanfare remporta les premiers prix de lecture à vue, d'exécution, de solfège et d'honneur à l'unanimité. En outre, M. Louis Montagne se voyait décerner le premier prix de direction. Triste ironie des choses, la fanfare des sapeurs-pompiers disparaissait l'année suivante à l'expiration du congé de la compagnie des sapeurs. Elle ne fut pas reconstituée et, de nos jours, le corps des sapeurs-pompiers ne défile plus, musique en tête.

WASQUEHAL

Soixante-dix poules et six coqs disparaissent d'une ferme, au Petit-Wasquehal

Dans la nuit de vendredi à samedi, des malfaiteurs ont enlevé soixante-dix poules et six superbes coqs dans le poulailler de l'exploitation agricole de MM. Moerman frères, cultivateurs et marchands de graines, 15, rue du Haut-Vinage, au Petit-Wasquehal.

Le préjudice causé aux fermiers est de 12.000 francs.

Les cultivateurs ne furent pas peu surpris, samedi matin, en découvrant les têtes de leurs poulettes et de leurs coqs jonchant l'aire. Car les voleurs avaient pris la précaution de couper le cou à leurs victimes.

M. Mathan, commissaire de police de Croix-Wasquehal, aidé du brigadier Thobois, a aussitôt ouvert une enquête.

VISITE MÉDICALE DES NOURRISSONS le jeudi 15, à 15 h., à la salle des fêtes, rue Jean-Macé, pour les mamans du Centre et du Noir-Bonnet.

ACCIDENT DU TRAVAIL. — M. Etienne Vanoverfelt, 19 ans, demeurant impasse Duthoit, occupé par la Société générale d'entreprises, a été piqué par un morceau de bois à la base de l'index gauche. Quinze jours de repos.

WATTRELOS

AU RAVITAILLEMENT. — A partir de demain lundi 12 mai, seront mises en vente chez les épiciers de la commune, les denrées suivantes : 250 gr. de confiture ou de conserve contre remise du ticket jaune n° 5 ; 500 gr. de sardines salées pour 19 fr. 10 contre remise du ticket jaune n° 6.

CONSULTATIONS DES NOURRISSONS le jeudi 15 mai, à 9 h. 30, à l'école du Touquet et à 14 h. 30, à la salle des fêtes de la rue Jean-Jaurès.

SÉANCES DE VACCINATION. — Jeudi 15 mai, à 10 h., à l'école du Touquet et à 15 h., à la salle des fêtes de la rue Jean-Jaurès.

HARMONIE « LES AMIS REUNIS ». — Répétition générale le mercredi 14, à 18 h. 45, au siège, Grand'place.

PAIEMENT DES SECOURS. — On paiera au bureau d'assistance, 1 bis, rue Jean-Jaurès, le jeudi 15, les allocations d'assistance aux vieillards, infirmes et incurables : de 9 à 11 h., numéros 1 à 800 ; de 14 à 17 h., numéros 801 et plus ; les allocations d'assistances aux futures mamans, les primes d'allaitement maternel et l'assistance à la famille. Se munir de la carte d'identité.

DISPENSAIRE ANTITUBERCULEUX (rue des Prés). — Prochaines séances de consultations les mardi 13 à 10 h. 30 (docteur Montaigne), et jeudi 15 à 13 h. 30 (docteur Bauwin). L'infirmière tiendra une permanence le jeudi 15, de 9 à 12 h.

LEERS

Les concerts du groupe lyrique de l'Amicale

Les 18 et 25 mai, le groupe lyrique de l'Amicale des anciens élèves donnera dans la salle des fêtes de l'école de garçons un concert de gala dont nous publierons ultérieurement le programme. Au cours de ce concert un récital de piano et d'accordéon sera exécuté par les jeunes virtuoses Mlles Keunebrock. Le concours de nombreux chanteurs est en outre assuré, en particulier celui de M. Georges Delreux qui fait des rentrées.

Bureau à 15 h.; rideau à 15 h. 30.

Le prix des places est fixé comme suit : premières, 5 fr.; secondes, 4 fr.; enfants, 2 fr. 50. Les premières places sont numérotées.

ASCQ

UN RENARD A DEUX PATTES OPÈRE RUE NATIONALE. — Mme Pottier, 35 ans, cultivatrice, 65, rue Nationale, a constaté, vendredi, la disparition de trois poules et de trois lapins qu'elle élevait dans une dépendance de sa ferme. La gendarmerie a ouvert aussitôt une enquête et a facilement reconstitué le chemin parcouru par les voleurs qui cisaillèrent, pour entrer, la clôture de fil de fer barbelé. On recherche le ou les voleurs.

CHÈRENG

L'activité du Comité d'entr'aide

Le comité remercie vivement la population de l'accueil chaleureux reçu par ses dévoués collecteurs lors de la quête du 4 mai dernier, qui a rapporté 3.682 fr. Déjà, trois colis d'une valeur moyenne de 30 à 40 fr. ont été remis aux familles des prisonniers. En mars il a été remis 94 colis, en avril 88 et en mai 85. Par la suite et dans la mesure du possible, le contenu des colis sera encore amélioré. Chacun peut mesurer ainsi l'effort qui a été accompli.

Le comité organise pour le 18 mai, en la salle de la maison commune, deux séances cinématographiques, la première à 15 h. 30, la seconde à 19 h. Le prix des places est fixé à 4 fr. pour les adultes et de 2 fr. pour les enfants. Les billets peuvent être retirés chez les membres du comité ou à la maison commune. Les billets pour enfants seront vendus exclusivement à la maison commune ou au guichet, à l'ouverture des séances. On acceptera l'échange d'un billet de 4 fr. pour deux billets d'enfants.

Le comité espère que le 18 mai sera une belle journée pour l'entr'aide aux prisonniers.

MOUVAUX

Un cycliste wattrelosien est écrasé par une auto et tué sur le coup

Dimanche, à 6 h. 30, rue Mirabeau, à proximité de la maison de retraite du Hautmont, un groupe de cyclistes venant de Linselles se dirigeait vers le centre. Un autre groupe de cyclistes, à quelque distance de là, roulait en sens inverse. Soudain surgit une auto qui, en doublant le second groupe, fit un crochet et happa au passage un cycliste venant de Linselles. Le malheureux tomba et la voiture lui passa sur le thorax. La mort fut instantanée. Il s'agit de M. Georges Decottignies, 46 ans, rattacheur, demeurant à Watterlos, 1, rue Blanche.

Le corps fut transporté à la morgue par une ambulance.

Avertis de l'accident quelques instants plus tard, le brigadier de police Denis et le garde Renard opérèrent les constatations d'usage.

VENTE DE PLANTS DE POMMES DE TERRE. — Une vente de plants de pommes de terre se fera demain lundi 12, chez M. Delcourt, 18, rue Jean-Bart. Ces plants sont réservés uniquement aux habitants de Mouvaux ; il sera délivré 10 kilos de plants par propriétaire de jardin, sur présentation de la carte de ravitaillement.

AVIS AUX VIEUX TRAVAILLEURS. — Les vieux travailleurs ne touchant ni la retraite ouvrière, ni les assurances sociales, sont priés de se présenter à la mairie, bureau d'assistance, munis d'un certificat de leur dernier employeur. Le bureau est ouvert de 9 h à 12 h. et de 14 h. à 16 h.

MARCQ-EN-BARŒUL

(Ph. J. de Rx)

M. l'abbé Chantry curé-doyen de Saint-Vincent
qui a été nommé chanoine honoraire de Notre-Dame-de-la-Treille.

AUX « LOISIRS LITTÉRAIRES ET ARTISTIQUES »

La prochaine réunion des « Loisirs littéraires et artistiques » aura lieu le dimanche 18 mai, à 15 h. 30, en la salle de la Brasserie de Mons-en-Barœul.

M. Paul Balloïs, secrétaire général de la Société d'horticulture, fera une causerie sur la culture des jardins dans notre ville et les immenses bienfaits que peuvent en retirer nos foyers ouvriers. La partie littéraire sera présentée par MM. Pierret et Loridant, qui parleront des fleurs ; la partie artistique sera agrémentée de chants par Mlle Françoise Pierret et M. Blesbrouck ; Mlle Tugler tiendra le piano d'accompagnement.

Cette réunion comptera parmi les plus intéressantes qu'aient organisées les « Loisirs littéraires et artistiques » ; aussi ses fidèles auditeurs ne manqueront-ils pas d'y assister nombreux. Les personnes désirant une invitation peuvent s'adresser à M. Pierret, 10, rue Fidèle-Lehoucq, à Tourcoing.

Le cinquième Salon des beaux-arts

Le vernissage du cinquième Salon des beaux-arts aura lieu le dimanche 18 mai, à 10 h... dans les salons de l'Ecole des beaux-arts, rue de Gand, sous la présidence de M. Alphonse Salembien, maire. Cette manifestation artistique, appelée à avoir un certain retentissement dans la région, sera suivie par tous ceux qui s'intéressent aux travaux des artistes locaux.

L'exposition durera jusqu'au 2 juin et sera ouverte au public immédiatement après l'inauguration.

SOCIÉTÉ ÉCONOMIQUE

5, rue des Anges. - Semaine du 12 au 17 mai : paiement des ristournes aux actions n° 3.401 à 4.600. 65d

Les commandes de charbon

L'inscription des commandes de charbon se poursuivra comme suit :

SECTEUR N° 5 au bureau du Consortium charbonnier, 3, rue Carnot :

Le vendredi 16 mai. — Rue Achille-Testelin, 131 à fin et 136 à fin; place Albert-Thomas, rues de Berckem, de Metz, Jemmappes, Hainaut, Mirabeau, du Bréeil, G.-Scalbert, Jules-Simon, Gén.-Drouot, 208 à fin et 215 à fin, des Trois-Pierres, 388 à fin.

Le samedi 17 mai. — Rues de Soissons, Pyramides, Laon, Montgolfier, de Beauvais, Angers, Linné, Ampère, Cam.-Desmoulins, de Mouscron, de la Frontière, de la Marlière.

Le lundi 19 mai. — Bourgogne, rue Lamartine, 301 à 341 et 256 à 352, de la Planche, d'Ypres, Rotelet (pairs).

SECTEUR N° 8, à la même adresse:

Le samedi 17 mai. — Rue de Menin 109 à fin et 106 à fin, St-Roch, Mar.-Ney, Jourdan, Houchard 1 à 41 et 2 à 42, Madagascar 1 à 31 et 2 à 28, Marceau, Flandres, Comines.

Le lundi 19 mai. — Rues de la Latte, Desaix, du Calvaire 60 à 74, de Brest, de Tunis, Gén.-Laharpe, Mar.-Brune.

Le mardi 20 mai. — Rues Lodi, Canada, Roncq, Orions, d'Alexandrie, Raspail, Monge, Nationale 114 à fin et 107 à fin.

Le mercredi 21 mai. — Rues Fin-de-la-Guerre, Dahomey, du Moulin, Jean-Jaurès, du Repos, Abattoir, contour Abattoir, rue Montesquieu.

Le jeudi 22 mai. — Rues du Gén.-Souham, Gén.-Douai, Ostende, Coin-de-Terre, de Chartres, de Venise, du Brun-Pain.

Le vendredi 24 mai. — Rues La Rochefoucauld, des Champs, de Bruxelles, contour Sainte-Anne, Hippodrome, Alexandre-Dumas, Buenos-Ayres, Besançon, des Courses, ch. Denis-Papin.

Le prix du charbon est fixé à 41 fr. les 100 kilos et celui du coke à 28 fr. 60 les 60 kilos.

LA SURVEILLANCE DES PRIX. — La gendarmerie a dressé un procès-verbal à Mme René Dubois, marchande de légumes, 4, rue Saint-Jacques, qui vendait des haricots au prix de 30 fr. la livre. Elle sera poursuivie pour hausse illicite.

GROUPE DES MUTILÉS (U.N.C.). — Les membres sont priés d'assister aux funérailles de M. Victor Destailleur, médaillé militaire, croix de guerre, qui auront lieu le mardi 13, en l'église Notre-Dame de Lourdes, à 9 h. 15.

Assemblée à la maison mortuaire 10, rue de la Baille, à 9 heures.

UNE BICYCLETTE TROUVÉE. — Mme Delbarre, concierge, 72, rue Winoc-Chocquel, a trouvé contre la façade de l'établissement où elle est occupée, une bicyclette belge portant une plaque d'immatriculation numéro 161.933. Le vélo a été déposé au commissariat central.

LA POLICE A VERBALISÉ contre les parents d'un jeune garçon de 12 ans qui, dans la journée de samedi, s'amusait à lancer des pierres dans les carreaux du vestiaire, au terrain des sports de la rue du Tilleul.

HALLUIN

Le tirage de la tombola au profit des prisonniers halluinois

Nous avons dit le bienveillant accueil réservé par la population halluinoise à la grande souscription publique organisée par le Comité d'entr'aide aux prisonniers, en faveur des Halluinois prisonniers. Le succès de cette souscription est considérable, et cela dénote une fois de plus la générosité et la solidarité qui animent nos concitoyens.

Par les expositions faites, 16, rue de la Gare et 101, rue de Lille, on aura déjà pu voir la valeur et la beauté des lots. Rappelons que le premier de ces lots est constitué par un superbe mobilier de cuisine, exposé chez M. Vandewynckèle, poêlier, 101, rue de Lille.

Le tirage public de cette tombola aura lieu le lundi de la Pentecôte, soit le 2 juin, à 15 heures, dans la cour de la mairie.

La vente des billets (2 fr.) se poursuit avec activité et l'on envisage sa clôture très prochaine, car les billets s'enlèvent rapidement.

Les personnes qui jusqu'ici n'en auraient pas encore acheté agiront sagement en s'en procurant au plus tôt si elles veulent collaborer à cette belle œuvre d'entr'aide.

Le succès de deux jeunes Halluinois

Au cours des épreuves sportives d'examen au baccalauréat, la presse a signalé les performances de deux de nos jeunes concitoyens. Ces derniers MM. Simono, du Lycée de Tourcoing et Defretin, du Collège du Sacré-Cœur à Tourcoing, sont les élèves de M. M. Vercruysse, professeur d'éducation physique, membre dirigeant du Comité des sports et d'éducation physique à Halluin.

Ce succès laisse bien augurer de l'avenir de l'enseignement sportif à Halluin.

La fête des mères au groupe des familles nombreuses

La journée des mères est fixée comme on le sait, cette année, au 25 mai prochain. A cette occasion, la commission du groupe local des familles nombreuses invite les mères de famille à vouloir bien assister ce jour-là à la grand'messe qui sera célébrée à leur intention à 9 h. 30, en l'église Saint-Hilaire.

A l'issue de la grand'messe une permanence sera tenue au local « Aux Vieux Amis » ; il sera remis à chaque adhérent ayant satisfait au paiement de sa cotisation, un bon pour deux bouteilles de vin.

LA DISTRIBUTION GRATUITE DE VITAMINES DE SAUVEGARDE AUX ENFANTS DE MOINS DE SIX ANS ET AUX FUTURES MAMANS. — Pour faciliter la croissance des enfants et sauvegarder leur santé, le Secours national offrira des comprimés de vitamines, substances indispensables à la vie.

Pour bénéficier de ces distributions gratuites, se présenter au service d'entr'aide, 69, rue de Lille, demain lundi 12 ou mardi 13, de 14 à 17 heures.

Se munir des cartes d'alimentation des enfants de moins de six ans ou de celle de la mère qui attend un bébé. Il sera délivré une carte spéciale contre laquelle le pharmacien choisi remettra chaque quinzaine la dose nécessaire de comprimés vitamines.

L'AMOUR DU FOYER. — Les gardes Vaes et Nollet fils ont arrêté dans l'après-midi de vendredi, au moment où il sortait de sa demeure, chemin de Linselles, où il revenait assidument, Camille Vanacke, sujet belge, âgé de 46 ans. Motif : infraction à un arrêté d'expulsion, dont Vanacke avait fait l'objet le 18 octobre 1938, pour rebellion. Vanacke a été remis à la gendarmerie et transféré à Lille.

LE POINTAGE DES CHOMEURS aura lieu le mardi 13, au bureau de placement, rue de Lille, aux heures habituelles.

RONCQ

Les commandes de charbon

L'inscription des commandes de charbon se fera dans l'ordre ci-après, à la salle des œuvres, rue du Docteur-Galissot, pour le deuxième secteur, demain lundi 12 mai:

Rue de Lille, côté impair, nos 197 à 275 ; rue de la Vieille-Cour, sentier du Vinage, cité Masure, cité Couvreur, cité Desmazières, chemin Vert, jusqu'au Vinage, carrière M.-Defiandre, ferme du Grand-Colombier, quartier du Vinage, rue de Lille, côté pair, n° 248 à 268, ruelle des Vicaires, rue des Arts, ruelle de l'Eglise, rue de la Latte et rue de la Latte prolongée, rue des Cayennes et sentier de Neuville.

Une permanence du Secours national au Blanc-Four

Une permanence des services du Secours national sera ouverte 71 bis, rue de Lille, au Blanc-Four, tous les mercredis, de 14 h. 30 à 17 h. 30. Les familles qui désirent se faire aider peuvent s'y inscrire.

D'autre part, le comité fait appel aux personnes désireuses d'apporter leur concours pour coudre ou tricoter chez elles. Les dons en nature seront reçus avec reconnaissance.

Une distribution gratuite de denrées pour les prisonniers

Le comité local d'assistance aux prisonniers de guerre, rue du Docteur-Galissot, fera procéder à une distribution de denrées pour la confection de colis destinés aux prisonniers.

Cette distribution se fera au café de la Tête d'Or, rue de Lille : jeudi 15, de 16 h. à 19 h. 30, pour les lettres A à M inclus ; samedi 17, de 14 h. à 19 h. 30, pour les lettres N à Z.

Cette distribution est absolument gratuite. Toutefois, le comité invite les familles qui le peuvent à faire une offrande, afin de lui permettre d'envisager une nouvelle distribution le plus tôt possible.

Se munir d'une pièce d'identité.

LES ALLOCATIONS AUX VIEILLARDS, INFIRMES, INDIGENTS seront payées le mardi 13, de 9 h. à 15 h., à la recette municipale 2, rue Destombes.

LE SECOURS NATIONAL. — Une permanence est ouverte au Blanc-Four, 71 bis, rue de Lille, tous les mercredis de 14 h. 30 à 17 h. 30. Les familles qui désirent se faire aider peuvent venir s'inscrire.

Le Comité fait appel aussi aux personnes désireuses d'apporter leur concours pour coudre ou tricoter chez elles. Les dons en nature seront les bienvenus.

UN CACHET DE Frileuse
cachet ou vin
c'est toujours
avec la même formule
le plus fort des fortifiants

BONDUES

Ce que sont les consultations des nourrissons

Suspendue pendant un bon moment, l'œuvre des consultations des nourrissons a maintenant repris, grâce à l'appel lancé par le « Journal de Roubaix », son activité normale et bienfaisante.

Deux fois par mois, dans une salle aménagée spécialement pour cela à la mairie (place), les enfants, après avoir subi la pesée, sont l'objet d'un examen attentif du docteur de service, qui renseigne les mamans sur le genre d'alimentation approprié au bébé et, le cas échéant, sur le traitement à suivre pour enrayer ou guérir la maladie dont souffre le nourrisson.

L'attention des mères de famille est donc attirée sur l'utilité de ces consultations, et c'est un devoir pour elles de faire connaître à leurs amies ou relations qui ignoreraient encore la reprise de ces visites médicales de tout-petits, cette œuvre sociale de premier plan dont la création a largement contribué à diminuer la mortalité infantile. Il est superflu de recommander aux mamans d'y présenter régulièrement leurs enfants.

Rappelons qu'à chaque séance, une prime est accordée à chaque mère présente. Les enfants peuvent être présentés jusqu'à l'âge de deux ans.

ALLOCATIONS MILITAIRES. — Exceptionnellement, les allocations seront payées, pour la première quinzaine du mois de mai, le mardi 13, de 9 h. à 12 h. et de 13 h. à 17 h., au bureau de postes.

QUESNOY-SUR-DEULE

M. l'abbé Queste, doyen de Quesnoy-sur-Deûle, est nommé chanoine honoraire

Comme nous l'avons annoncé hier, M. l'abbé Queste, curé-doyen de Quesnoy-sur-Deûle, vient d'être nommé chanoine honoraire par E. Em. le cardinal Liénart, évêque de Lille.

Cette nomination réjouit les habitants de la bonne ville de Quesnoy-sur-Deûle qui depuis vingt ans déjà entourent leur vénéré pasteur d'une ardente et respectueuse sympathie.

Né à Lille, le nouveau chanoine est âgé de 75 ans. Ordonné prêtre en 1892, il fut d'abord professeur au collège Saint-Jean, à Douai, puis successivement vicaire au Cateau durant quatre ans ; curé à La Hale-Menneresse pendant tr