LE LAXATIF DÉPURATIF
GRAIN de VALS
est en vente comme toujours dans toutes les pharmacies
Prix: 6f.55 QUALITÉ INCHANGÉE

T. S. F.

Radio-Bruxelles relayé par Radio-Lille

PROGRAMME DU JEUDI 1er JANVIER

Chaque jour à 7 h. 30, 9 h. 30, 13 h., 16 h. et 19 h. 30: informations.
9 h.: concert par l'orchestre Albert Sykès.
10 h.: disques.
14 h.: « Faust », opéra en 5 actes et 9 tableaux, de Ch. Gounod.
17 h. 55: disque.
18 h. 25: concert par l'orchestre Germaine Ego.
18 h. 45: « Corilla ou les deux rendez-vous ». Comédie en un acte, de Gérard de Nerval.
19 h. 15: récital de chant donné par Mme Laure Bergé.
20 h.: quelques nouveautés (musique de danse).

PROGRAMME DU VENDREDI 2 JANVIER

12 h.: concert par l'orchestre Alzir Barbier.
12 h. 30: orchestre de danse Jean Omer.
17 h.: concert par l'Orchestre-radio.
17 h. 45: disques.
18 h. 15 à 19 h. 30: concert par l'orchestre symphonique.
20 h.: musique de danse (disques).

La SNCF vous parle:

Pour
VOS BAGAGES

1° fixez solidement sur chacun d'eux une étiquette portant : nom, adresse et gare destinataire;

2° répétez ces renseignements sur une fiche à l'intérieur de chaque colis;

3° vos bagages peuvent ne pas être expédiés par le train que vous prenez. Pour qu'ils arrivent en même temps que vous : enregistrez-les à l'avance.

AIDEZ-NOUS A ASSURER UN SERVICE DIFFICILE

Merci

SNCF 22.41

ÉTATS CIVILS

ROUBAIX. — **Naissances.** — Roseline Lemaitre, 106, rue Saint-Hubert. — Régine Vedove, 164, rue de Constantine, née à la Maternité municipale, 30, avenue Julien-Lagache. — Roland Parent, 41, rue Ingres.

Publications de mariages. — Albert Delgrange, fraiseur, 279, rue Edouard-Anseele et Victoria Humez, couturière, 26, rue de Saint-Omer. — Pierre Very, menuisier, de Tourcoing, 37, rue Franklin, et Francine Dourcin, surjetteuse, 59, rue de la Paix.

Décès. — Eugène Cadet, 78 ans, 40, rue Paul-Demulder. — Eulalie Bal, épouse Guillierme, 82 ans, de Leers, 109, rue Grimonpont. — Frans Schollaert, 28 ans, 62, rue du Moulin.

POMPES FUNEBRES GENERALES, 49, rue Sébastopol, Roubaix. Tél. 334.21 Organisation complète de Convois.

Joseph Vanasse, 47 ans, 84, rue Edouard-Anseele, 21, cour Bernard. — Félix Declercq, 73 ans, de Wattrelos, 16, rue Desmazure. — Marie Verachaeve, 81 ans, 44, rue Saint-Maurice, 2, cour Prouvost. — Gustave Detroy, 69 ans, 32, rue de Maubeuge fort Loridant, 11. — Léonie Lamarque, 67 ans, 22, rue du Collège.

CROIX. — **Décès.** — Bénédite Dewavrin, 6 ans, rue d'Hem. — Marie Steelandt, 48 ans, 9, rue de la Promenade.

WASQUEHAL. — **Publication de mariage.** — Gérard Carbonnel, employé à Marquette-les-Lille et Laure Baron, s.p., rue Delerue, 13.

WATTRELOS. — **Naissances.** — Francine Delecourt, rue des Poilus, 2. — Janine Mellin, rue de la Paix, 37. — Benoit Salembier, rue Henri-Briffaut, 65. — Ginette Vandendriessche, rue des Poilus, 2. — André Dekens, hameau du Paradis, rangée Boudry, 1.

Publications de mariages. — Hector Schoorens, tailleur d'habits, rue Jean-Jaurès, 13, et Marie-Claire Danel, s.p., rue de l'Industrie, 9. — Georges Hespel, chef de bureau, rue du Beck, 30, et Jeannine Decaille, s.p., cité Gobel à Joue-les-Tours (Indre-et-Loire).

Mariages. — André Deconninck et Odette Bille. — Albert Thieffry et Marcelle Loafeld.

Décès. — Angèle Desmet, veuve Vigin, s.p., rue Faidherbe, 283. — Gilbert Huyghe, 3 mois, rue Couteau, 8.

LYS. — **Décès.** — Clémence Bourgois, veuve Henri Wanin, 85 ans, 24, rue du Fresnoy.

TOURCOING. — **Naissances.** — André Devillers, rue de Gand, 7. — Marie-Noëlle Tiberghien, rue de Lille, 84. — René Delbarre, rue du Levant, 151. — Jeannine Roussel, rue Nationale, 138. — Jean Jeunot, rue Béranger, 32.

Publications de mariages. — Albert Delgrange, fraiseur à Roubaix et Victoria Humez, couturière, rue de Saint-Omer, 26. — Pierre Very, menuisier, rue Franklin, 37, et Francine Dourcin, surjetteuse à Roubaix.

Décès. — Marie Huys, 65 ans, épouse Victor Reynaert, rue de la Malcense, 178. — Louise Biscop, 70 ans, veuve Jules Cousinnes, rue de la Croix-Rouge, 4. — Angèle Vansteenkiste, 33 ans, épouse Jérôme Sap, rue Nationale, 13. — Nicolas Maquinay, 45 ans, rue des Phalempins, 136.

HALLUIN. — **Publications de mariage.** — Joseph Devillers, chimiste à Roubaix, et Marie-Antoinette De Pacq, s.p., rue Emile-Zola, 43.

Entre le coucher du soleil
CE SOIR, à 18 h. 01
et son lever
DEMAIN, à 9 h. 46
L'OBSCURCISSEMENT des lumières doit être TOTAL

Le gérant : Edmond Pascal.

Imp. du Journal de Roubaix. 71, Gde-Rue

NÉCROLOGIE

CONVOIS FUNEBRES

Mademoiselle Sidonie MAHIEU ;
Monsieur et Madame Joseph LELONG-MAHIEU, *ses oncle et tantes ;*
Monsieur et Madame Pierre LELONG-VARLET ;
Mesdemoiselles Madeleine et Jeanne LELONG ;
Sœur Marie-Jeanne-d'Arc, des Franciscaines de la Propagation de la Foi à Lille, *ses cousins germains ;*
Monsieur le chanoine Léon MAHIEU, doyen de la Faculté de théologie de Lille ;
Madame André MOTTE-MAHIEU ;
Monsieur Eustache CHEVY-DEGRUSON ;
Monsieur Alfred CHEVY-VAILLANT ;
Monsieur et Madame Jules CHEVY-VASSE et leur fille ;
Monsieur et Madame André CHEVY-DUPONT et leurs filles ;
Monsieur LESAGE-CHEVY et sa fille ;
Madame Germaine CHEVY, religieuse Auxiliatrice du Purgatoire, à Marseille ;
Monsieur et Madame SAUVAGE-CHEVY et leurs enfants ;
Monsieur et Madame LABOURE-CHEVY et leurs enfants ;
Monsieur André REVEILLON ;
Monsieur et Madame Fernand COLLET-MORETTE et leur fille ;
Monsieur et Madame FRIEZ-COLLET et leur fils ;
Madame NETTER-DUBOIS et ses enfants, *ses cousins* ,
Mademoiselle Marie-Thérèse LEIGNEL, *sa dévouée servante,*
ont la douleur de vous faire part de la perte sensible qu'ils viennent d'éprouver en la personne de

Maître Georges PRÈVOST

Chanoine honoraire de Lille
Aumônier des étrangers du diocèse de Lille
Ancien professeur au Petit Séminaire d'Haubourdin

pieusement décédé à Haubourdin, le 30 décembre 1941, dans sa quarante-huitième année, administré des Sacrements de notre Mère la Sainte Eglise.
Ils vous prient d'assister aux Convoi et Service qui auront lieu le samedi 3 janvier 1942, à onze heures, en l'église Saint-Maclou, à Haubourdin, sa paroisse, puis à l'inhumation au cimetière.
L'assemblée à la maison mortuaire, 44, rue de la Gare, à Haubourdin, à dix heures trois quarts.
Un service sera célébré le lundi 5, à dix heures, en l'église Saint-Maurice de Lille.
Un De Profundis s. v. p.
La famille recevra les condoléances à l'issue de la cérémonie religieuse.
Haubourdin, 30 décembre 1941.

TOURCOING. — Mme Nicolas MAQUINAY-BAGHE, *son épouse ;*
Mme Vve Abel BAGHE-VANMARCKE, *sa belle-mère ;*
M. et Mme Henri MAQUINAY et leurs enfants ; M. et Mme Paul MARESCAUX-MAQUINAY et leur fils ; M. et Mme Fernand BAGHE-MARCHAND et leur fille, *ses frères, sœurs, beaux-frères, belles-sœurs, neveux, nièces,* et toute la famille, ont la douleur de vous annoncer la mort de

Monsieur Nicolas MAQUINAY

Membre de la Fraternelle (Harmonie Charles Dhérin)
Médaille d'honneur de la Fédération des Sociétés musicales du Nord et du Pas-de-Calais et de l'Education nationale
Epoux de Dame Irène BAGHE

pieusement décédé à Tourcoing, le 29 décembre, dans sa 46e année. Ils vous prient d'assister aux Convoi et Service qui auront lieu le vendredi 2 janvier 1942, à 9 h. 45, en l'église Notre-Dame-de-Lourdes. Assemblée à la maison mortuaire, 136, rue des Phalempins, à 9 h. 30.
CET AVIS TIENT LIEU DE FAIRE-PART
Emile MARTE-LEGLEY, P.F., 118, rue Nationale, Tourcoing. T. 729

ROUBAIX. — Les personnes qui, par erreur ou omission, n'auraient pas reçu de lettre de faire part de la mort de

Monsieur Jean-Baptiste ONQUIERT

Ancien Combattant de la guerre 1914-1918
Ancien Entrepreneur plombier

pieusement décédé à Roubaix, le 30 décembre 1941, à l'âge de 62 ans, sont priées de considérer le present avis comme une invitation à assister aux Convoi et Service solennels qui auront lieu le vendredi 2 janvier 1942, à 9 h. 30, en l'église Saint-Jean-Baptiste, sa paroisse.
Assemblée à la maison mortuaire, 14, rue Jules-Guesde, à 9 h. 15.
L'inhumation aura lieu au cimetière de Bondues.
La famille recevra les condoléances à la sortie de l'église.
Pompes Funèbres H. DESMET, 120, rue du Moulin. Tél. : 34403

FLERS. — Vous êtes priés d'assister aux Convoi et Service solennels de

M. Maurice LEPOUTRE

mort des suites de maladie contractée AU SERVICE DE LA FRANCE

pieusement décédé à Flers, le 30 décembre 1941, à l'âge de 26 ans, lesquels auront lieu le vendredi 2 janvier 1942, à 10 heures 30, en l'église du Sart, d'où son corps sera conduit au cimetière du Sart pour y être inhumé.
Assemblée à la maison mortuaire, 11, boulevard de la République, à Flers-Sart, à 10 heures 15.
CET AVIS TIENT LIEU DE FAIRE-PART.
De la part de :
Madame veuve Maurice LEPOUTRE, *sa mère ;*
Monsieur Claude LEPOUTRE,
Monsieur et Madame Pierre LEPOUTRE-BAYART,
Le lieutenant Jean LEPOUTRE (en captivité) et Madame Jean LEPOUTRE-AVOT,
Monsieur Robert CATRY (en captivité) et Madame Robert CATRY-LEPOUTRE,
Monsieur et Madame Francis MOTTE-LEPOUTRE,
Monsieur et Madame Robert LECLERCQ-LEPOUTRE,
ses frères et sœurs ;
Messieurs Pierre, Josse, Dominique,
Mesdemoiselles Annette, Nicole et France LEPOUTRE,
Mademoiselle Danielle CATRY,
Monsieur Didier,
Mesdemoiselles Martine et Joele MOTTE,
Messieurs Régis et Alain LECLERCQ, *ses neveux et nièces,*
Et toute la famille.
Le Personnel des Etablissements LEPOUTRE-WIBAUX FILS. 84413

ROUBAIX. — Mademoiselle Julia PAUCHANT ;
M. et Mme Maurice PAUCHANT-BATSLE et leur famille ;
Madame veuve Gaston PAUCHANT-DUMORTIER et ses enfants ;
M. et Mme Arthur DUMORTIER-PAUCHANT et leur fille,
ses frère, sœurs, beau-frère, belles-sœurs, neveux et nièces ;
Et toute la famille,
ont la douleur de vous faire part de la mort de

Mademoiselle Gabrielle PAUCHANT

pieusement décédée à Roubaix, le 30 décembre 1941, dans sa 61e année. Ils vous prient d'assister aux Convoi et Service solennels qui auront lieu le samedi 3 janvier, à 9 heures 30, en l'église du Sacré-Cœur, à Roubaix, sa paroisse.
Assemblée à la maison mortuaire, 57, rue de la Vigne, à 9 h. 15.
La famille recevra les condoléances à l'issue de la cérémonie religieuse.
CET AVIS TIENT LIEU DE FAIRE-PART.
P.F.G., 45 à 57, rue de Sébastopol, Roubaix. Tél.: 33421

TOURCOING. — Monsieur Gérard HOLLEBEKE ;
M. et Mme Emile HOLLEBEKE-VERMEERSCH ;
M. et Mme Maurice VALENTIN-HOLLEBEKE, *ses enfants ;*
M. Maurice VALENTIN, *son petit-fils ;*
Et toute la famille,
ont la douleur de vous faire part de la mort de

Madame veuve Amédée HOLLEBEKE née Marguerite GRUWEZ

décédée à Tourcoing, le 30 décembre 1941, dans sa 66e année. Ils vous prient d'assister aux Convoi et Service qui auront lieu le vendredi 2 janvier 1942, à 9 h. 45, en l'église Saint-Christophe. Les Vigiles seront chantées le même jour, à 17 h. 45. Assemblée à la maison mortuaire, 17, rue de la Cloche, à Tourcoing, à 9 h. 30.
CET AVIS TIENT LIEU DE FAIRE-PART
Pompes Funèbres Générales, 88, rue de Lille. Tél. : 515

ROUBAIX. — Vous êtes priés d'assister aux Convoi et Service de

Mlle Léonie LAMARQUE

pieusement décédée à Roubaix, le 29 décembre 1941, dans sa 68me année, lesquels auront lieu le jeudi 1er janvier 1942, à 9 h. 15, en l'église Saint-Martin.
Réunion à la chapelle de l'église.
De la part de :
M. Léon Lamarque ;
M. et Mme Léopold Lamarque-Hespel ;
M. et Mme Henri Lamarque-Lemaitre ;
M. et Mme Michel Briet-Lamarque,
M. et Mme Georges Bauwens-Lamarque ;
Et toute la famille.
22, rue du Collège.
Pompes Funèbres, H. VERGIN

ROUBAIX. — Vous êtes priés d'assister aux Convoi et Salut solennels de

Mademoiselle Elise VERSCHAEVE

pieusement décédée à Roubaix, le 30 décembre 1941, dans sa 82me année. Lesquels auront lieu le vendredi 2 janvier 1942, à 15 heures, en l'église Notre-Dame, sa paroisse.
Assemblée à la maison mortuaire, rue Saint-Maurice, 44, à 2 h. 45.
La Messe d'enterrement sera célébrée le même jour, à 8 heures.
De la part de :
M. et Mme Bodart-Verschaeve ;
M. Edouard Mary ;
Et de toute la famille.
Cet avis tient lieu de faire-part.
Alençon, 161, rue Pellart. Tél.: 311.41

MOUVAUX. — Mlles Marie-Thérèse et Jeanne-Marie MONTAIGNE ;
M. l'abbé Robert MONTAIGNE, vicaire à Tourcoing ;
Le docteur Charles MONTAIGNE et Mme MONTAIGNE-JACQUART et leurs enfants ;
M. et Mme Henri MONTAIGNE-FOURMESTRAUX ;
M. Gérard MONTAIGNE (en captivité) et Mme MONTAIGNE-GOEMAN et leurs enfants ;
Et toute la famille,
recommandent à vos charitables prières l'âme de

Madame veuve Henri MONTAIGNE née Jeanne BOGAERT

Membre de toutes les Confréries de la paroisse

pieusement décédée le 30 décembre 1941, dans sa 69e année. Ils vous prient d'assister aux Convoi et Service qui auront lieu le samedi 3 janvier 1942, à 10 h., en l'église Saint-Germain, à Mouvaux.
Assemblée 114, rue de Lille à 9 h. 50.
CET AVIS TIENT LIEU DE FAIRE-PART

WATTRELOS. — Vous êtes priés d'assister aux Convoi et Service de

Madame René LEROY née Marie-Louise Van Bockstael DE WORMHOUDT

pieusement décédée à Wattrelos, le 29 décembre 1941, dans sa 75me année, administrée des Sacrements de Notre-Mère la Sainte-Eglise, lesquels auront lieu le samedi 3 janvier 1942, à 10 h., en l'église Saint-Maclou (Grand'place) à Wattrelos. L'inhumation provisoire se fera au cimetière du Centre.
Réunion à la maison mortuaire, 22, rue de Roubaix, à 9 h. 45.
Les Matines et Laudes seront chantées la veille à 17 heures.
De la part de :
M. René Leroy-Van Bockstael, son époux ;
Mlle Germaine Leroy ;
M. et Mme Louis Leroy-Barbier et leurs enfants ;
M. l'abbé Georges Leroy, vicaire à Saint-Maclou (Wattrelos) ;
M. et Mme Gaston Dumont-Leroy et leurs enfants, ses enfants et petits-enfants ;
Et toute la famille.
Cet avis tient lieu de faire-part.
Wattrelos, 22, rue de Roubaix.
P.F. L. Debeurme-Baes, Wos. T. 224-39

WATTRELOS. — Vous êtes priés d'assister aux Convoi et Service de

Madame veuve Léon VIGIN née Angèle-Marie DESMET

décédée inopinément à Wattrelos, le 28 décembre 1941, dans sa 66me année. Lesquels auront lieu le vendredi 2 janvier 1942, à 10 heures, en l'église Sainte-Thérèse-de-l'Enfant-Jésus (Laboureur), sa paroisse.
Assemblée à la maison mortuaire, 283, rue Faidherbe, à 9 h. 45.
La famille recevra les condoléances à l'issue de la cérémonie religieuse.
Cet avis tient lieu de faire-part.
P. F. G., 21, rue Carnot, Wattrelos

Nous rappelons à nos lecteurs qu'un SERVICE SPECIAL fonctionne à Roubaix ; le DIMANCHE MATIN, de 9 heures à 9 heures 45 pour la réception des NÉCROLOGIES URGENTES.

AVIS DE DÉCÈS

Madame Charles STERMAN-COLAS, et ses enfants, vous font part du décès de

Monsieur Charles STERMANN
ANCIEN COMBATTANT 1914-1918

survenu le 19 décembre 1941, dans sa 57me année, à Voiron (Isère), administré des Sacrements.
Tourcoing, rue Raspail, 97. 64.865d

REMERCIEMENTS MESSES & OBITS

ROUBAIX. — Mme Jules MONCHAIN-LECONTE, ses enfants, et toute la famille, remercient les personnes qui ont assisté à l'inhumation de

Monsieur Jules MONCHAIN

ou qui, empêchées, ont exprimé leurs sentiments de condoléance. 84.428d

---

TOURCOING. — Mme Edmond Faveur, son épouse ;
Mlle Rosanne Faveur ;
Mlle Jacqueline Faveur et M. Georges Masure, son fiancé ;
MM. Edmond et Claude Faveur, ses enfants ;
Et toute la famille,
très touchés des nombreuses marques de sympathie qu'ils ont reçues lors du décès de

Monsieur Edmond FAVEUR

remercient les personnes qui ont assisté aux funérailles ou qui leur ont exprimé leurs sentiments de condoléance.
Ils les prient d'assister à l'Obit du mois qui sera célébré le samedi 3 janvier 1942, à neuf heures trente (laudes à 9 h. 15), en l'église Saint-Christophe, à Tourcoing.
24, rue Jacquard, Tourcoing. 648796

Mme Lestienne-Plancq ;
M. et Mme Tierrie-Lestienne ;
Et toute la famille,
remercient les personnes qui ont assisté aux funérailles de

Mademoiselle Marie LESTIENNE

ou qui empêchées, ont exprimé leurs sentiments de condoléance. 64.872d

---

TOURCOING. — M. Henry HUYGEVELDE et toute la famille remercient toutes les personnes qui leur ont témoigné leur sympathie lors du décès de

Madame Henry HUYGEVELDE née Berthe DUFLOT

L'Obit du mois sera célébré le samedi 3 janvier, à 10 heures, en l'église Saint-Christophe.
Tourcoing, 93, rue Desurmont.

REINS, VESSIE ET MAL DE DOS

Mal de dos, ainsi que lumbago, rhumatismes, perte d'énergie, urines troubles, brûlantes, fréquentes, trop abondantes ou trop rares, signifient faiblesse des reins qui n'éliminent plus les poisons et déchets toxiques. Les PILULES FOSTER vous libéreront de vos souffrances, ou mieux, les éviteront en remettant vos reins en état et en assurant leur bon fonctionnement. Un essai vous convaincra. — Exigez les PILULES FOSTER. 23904

PUBLICATIONS LÉGALES

SOCIETE ANONYME
Anciens Etablissements GROIGNARD
Capital : 3.000.000 de francs
Siège social : 27, rue du Dragon - TOURCOING
Siège d'exploitation : MARSEILLE

Relevé des numéros des obligations amortissables au 1er Janvier 1942.
(Tirage du 24 Décembre 1940)

1	106	122	123	130	131	136	140	141
179	182	185	192	231	302	303	323	329
330	378	394	395	409	426	448	484	511
513	537	541	544	556	557	563	611	637
644	647	650	654	670	673	711	734	750
759	772	783	785	786	806	818	823	836
841	844	866	882	917	925	927	956	981
1.002	1.011	1.018	1.030	1.034	1.050	1.068	1.079	1.092
1.094	1.101	1.103	1.111	1.117	1.118	1.125	1.135	1.140
1.154	1.183	1.192	1.206	1.225	1.261	1.277	1.279	1.280
1.290	1.306	1.309	1.337	1.343	1.344	1.390	1.395	1.399
1.429	1.436	1.454	1.458	1.464	1.483	1.489	1.490	1.493
1.506	1.507	1.516	1.517	1.546	1.548	1.574	1.575	1.584
1.610	1.613	1.615	1.627	1.636	1.637	1.647	1.653	1.656
1.662	1.668	1.670	1.680	1.681	1.693	1.702	1.703	1.711
1.715	1.723	1.730	1.744	1.770	1.778	1.779	1.788	1.791
1.806	1.836	1.861	1.865	1.891	1.943	1.947	1.955	1.974
1.993	1.994	2.009	2.012	2.058	2.074	2.082	2.085	2.106
2.140	2.144	2.167	2.226	2.230	2.270	2.276	2.304	2.311
2.316	2.319	2.345	2.368	2.374	2.401	2.456	2.510	2.544
2.558	2.569	2.571	2.590	2.596	2.597	2.605	2.607	2.608
2.618	2.624	2.654	2.678	2.680	2.699	2.703	2.706	2.715
2.717	2.718	2.743	2.745	2.747	2.765	2.767	2.773	2.780
2.803	2.806	2.807	2.815	2.816	2.825	2.826	2.831	2.837
2.842	2.843	2.851	2.859	2.861	2.882	2.885	2.886	2.895
2.915	2.922	2.924	2.930	2.952	2.963	2.973	2.979	2.981
2.982	2.983	2.990	2.997	2.999	3.031	3.038	3.042	3.048
3.056	3.074	3.085	3.091	3.097	3.099	3.129	3.141	3.146
3.162	3.201	3.206	3.246	3.422	3.424	3.446	3.462	3.463
3.465	3.466	3.469	3.472	3.474	3.508	3.511	3.545	3.549
3.558	3.563	3.570	3.581	3.586	3.622	3.626	3.657	3.659
3.677	3.680	3.717	3.720	3.794	3.798	3.831	3.833	3.836
3.846	3.852	3.873	3.875	3.878	3.880	3.885	3.890	3.893
3.894	3.907	3.914	3.920	3.921	3.927	3.950	3.959	3.960
3.971	3.976	3.988						

Ces obligations doivent être présentées au remboursement au Crédit Marseillais à Marseille ou à la Banque J. Joire, à Tourcoing.
24047d Le Conseil d'administration.

Société Civile de l'Ecole Notre-Dame-des-Victoires
au Capital de 706.000 francs

Messieurs les actionnaires sont priés d'assister à l'Assemblée générale ordinaire qui aura lieu le JEUDI 14 JANVIER 1942, à 14 heures 30, au siège social, à Roubaix, rue Notre-Dame-des-Victoires.
ORDRE DU JOUR
Rapport du Conseil d'administration.
Rapport du commissaire.
Approbation par l'assemblée des comptes de l'exercice 1940-41 et des propositions du Conseil d'administration.
Nomination des commissaires aux comptes pour les exercices 1941/42, 1942/43, 1943/44.
Quitus à donner aux Administrateurs de leur gestion.
Questions diverses.
84420d Le Conseil d'administration.

IMMEUBLES A VENDRE

BONNETERIE en pleine activité A VENDRE EN BLOC

USINE département SOMME, Bas et Chaussettes, 3.000 m2 dont 2.000 couverts, habitation et dépendances, 1 moteur 25 CV Balliot avec dynamo - 1 de 20 CV - 1 de 40 CV Diesel avec dynamo - 1 de 3 CV - 1 dévidoir Derageux -1 Lebocey - 1 métier Boer jauge 26 - 1 Cotton 8 têtes 26 fin - 4 8 têtes 20 fin - 3 12 têtes 20 fin - 3 12 têtes 22 fin - 1 6 têtes 22 fin - 1 6 têtes 22 gros - 2 12 têtes 20 - 3 Hollandais 24 gros - 1 Jacquard 8-20 - 30 Maxim 240 aiguilles - 1 Jacquard Tricoteuse J 3 - 6 remmailleuses - 6 machines coudeuses - 1 machine Rasseuse Merrow - 1 coffre Heliot - 1 chaudière Field 8 CV - 2 foulons - Essoreuse et achalandage. — Le tout en bon état. — Ecrire pour renseignements aux initiales X. W. K. B. bureau du journal. 4374

Etude du Notaire NUTTIN — MOUSCRON

ADJUDICATIONS DEFINITIVES

MARDI 6 JANVIER 1942, à 10 h. précises, au prétoire de la Justice de Paix, à Mouscron, rue Aloïse den Reep :
D'UNE BONNE MAISON DE COMMERCE et 309 m2 environ de fonds bâti et terrain, à Mouscron, rue de la Station, 105. - Portée à 75.000 fr.
LUNDI 12 JANVIER 1932, à 5 h., au Cercle l'Avenir, rue des Moulins :
D'UNE BONNE PATURE, terrain d'avenir, avec 111 arbres fruitiers en plein rapport, sise à Mouscron, rue du Laboureur, avec accès à la chaussée du Risquons-Tout, d'une superficie de 40 à 79 ca. Portée à 82.000 fr.
MARDI 6 JANVIER 1942, à 5 h., au Café du Labyrinthe, chaussée du Risquons-Tout, 240, Mouscron :
Adjudication définitive d'UNE MAISON et 140 m2 de fonds bâti et terrain, à Mouscron, rue du Labyrinthe, 62. — Portée à 12.800 francs.
S'adresser en l'étude du notaire, 134, rue de la Station, à Mouscron. 84427

Rech. Wattrelos Centre :
Maison bourgeoise
à vendre ou à louer. Réponse: Y.T. au Jal. 13430

BEL IMMEUBLE
usage commerce 70.000 fr. 1 Ha 40 de terre avec bâtiments: 75.000 fr. M. Canelle, 106, Gde-Rue, Rx. d

Achèterais Maison
ouvrière avec jardin, pet. reprise, Roubaix ou env. Ecrire: O.R. au Jal. 13426d

Immeubles à louer

RECHERCHE A ACHETER OU LOUER
MAISON ou VILLA
tout confort, à proximité Trois-Suisses ou Boulev. Descat. - L. Canelle, 106, Grande-Rue, Roubaix. 373

Recherche à louer
meublée ou non, MAISON BOURGEOISE, eau, gaz, élect., salle de bain, jardin, 3 ou 4 chambres, à Roubaix, proxim. Centre, ou quartier aéré. Ecrire : X.Y.A.B., au Journal.

FUMEURS DEMANDEZ LA PLANTE A FUMER DES ETABLISSEMENTS
Aromatic 27, rue du Commerce BORDEAUX
Toutes pharmacies et herboristeries. 24045

Cherche à Tourcg
Atelier ou magas. 800 m2. Ecrire K. S. Jnal. 13329

REFUGIES, ménage trois personnes, d'Halluin, demande à garder maison garnie ou à louer à Tourcoing ou canton, pour durée de la guerre. Références. Ecrire : LACTELLA, à Tourcoing. 84421d

Dame avec jeune fille
rech. Appartement
meublé deux pièces, dans Centre. Répondre: 10, rue St-Hubert, Roubaix. 427d

A louer Appartem.
2 pièces, eau, gaz, électric. à dame seule, fonctionnaire. Adr. Jnal. 13429d

Quart. Sacré-Cœur
belle maison avec jardin, à louer 300 fr. + charges. Canelle, 106, Gde-Rue, Rx. 13438d

HABITATION
ou BUREAUX r. Lorraine, sans jard., chauf. c., g p., 2 entrées; loyer bas, libre, bon état. M. LEMAN père, 42, av. J.-Jaurès, Rx. 84328

MAISON A LOUER
avec un are de terrain à cultiver. S'adr.: chaussée Longbout, 358, Herseaux. d

CESSIONS

A CÉDER
CAFE libre tous fournisseurs. Quartier commerçant de Roubaix. Bons bénéfices prouvés. S'adres.: Syndicat des cabaretiers, 64 bis, rue du Maréchal-Foch, Roubaix. 84416d

REAGISSONS

Ne vous résignez pas à être toujours fatigué. Si vous avez souvent des malaises, si vous êtes las, c'est que votre sang est appauvri. Réagissez dès aujourd'hui en commençant une bonne cure de Pilules Supertoniques des Chartreux de Durbon. A base de fer et d'extraits végétaux, elles restitueront à votre sang sa richesse en globules rouges, elles renouvelleront votre énergie et exerceront une puissante action tonique sur votre système nerveux.
Pilules Supertoniques des Chartreux de Durbon : 10 francs l'étui, dans les pharmacies. Préparées par les Laboratoires J. Berthier, à Grenoble. 23987

CABINET de Me DUTHY
48, rue du Grand-Chemin — ROUBAIX

PREMIER AVIS
Suivant acte s. s. p. du 18 décembre 1941, enregistré à Roubaix (Ssons), le 24, vol. 92, fo 60, no 2, Mademoiselle Laure DURIEZ a cédé à M. Roger DECROIX, demeurant à Aire-sur-la-Lys, rue des Casernes, 34, le fonds de commerce de mercerie-bonneterie qu'elle exploite à Croix, 5, rue de la Gare. — Oppositions au siège du fonds. 84417d

PAUL SANDEVOIR
AGENCE IMMOBILIERE - CESSIONS
RECETTES DE LOYERS
REDACTION D'ACTES
146, rue de Lille, 146 — ROUBAIX

DEUXIEME AVIS
Suivant acte s. s. p. en date à Roubaix du 15 décembre 1941, y enregistré, Ssons, vol. 92, fo 59, no 1, le 17 décembre 1941, M. et Mme GYLBERT-NOE ont cédé à une personne désignée dans l'acte le fonds de commerce d'ALIMENTATION GENERALE, qu'ils exploitent à Roubaix, rue Boucher-de-Perthes, 17. - Paru au B. O. du 27 décembre 1941. - Oppositions recevables dans les 20 jours du présent avis au cabinet de M. Paul SANDEVOIR, 146, rue de Lille, Roubaix. 84400d

Je cède Café
libre de fournisseurs, ou pas de porte seul - 210, rue de l'Epeule, Rx. 13380

Désire reprendre commerce
Tissus nouveautés
très bien situé. - Ecrire init. O.T. au Jnal. 13409d

DEMANDES D'EMPLOIS

BONNE COUTURIERE demande couture ou confection domicile. Adr. Jal. 13436d

Offres d'emplois

Teinture en pièces
DEMANDE
BONS FOULONNIERS
71, r. Racine, Roubaix, 63

FIRME D'HALLUIN
CHERCHE D'URGENCE
1 COMPTABLE DIPLOME
AGE de 30 ANS ENVIRON
Ecrire: D.X.H.L. Jal. 84358

POUR CHOISIR UNE
SITUATION
civile ou d'Etat suiv. vos goûts et aptit.: guide gratuit No 191 (140 pages), Ecole au Foyer, 18, av. des Anglais, La Varenne (S.). 24015

Sténo-Dactylo
très au courant demandée q.q. heures par semaine. Préfér. connaissant assurances. Discrét. garantie. Offres, âge, réf.: P.R. Jal. 13286d

Chef de cardes
bien au courant du travail mélange et réglage, libre le 6 janvier, est demandé par cardage déchets laine et rayonne. - Répondre avec référ. aux init. A.Y.D.E., Jal. 84424

BRODEUSE
possédant ou non machine Cornély, est demandée. - Adresse au Journal. 13325d

RETORDERIE
Doubleuses, soigneuses, bâcleuses de continus à retordre, sont demandées. 63, r. Jacquard, Rx. (39

GOUVERNANTE ou jeune fille bonne famille demandée pour s'occuper jeunes enfants: 8 ans et 1 an. Sérieuses références exig. Mme E. Roussel, 328, rue Verte, à CROIX. 13292

FEMME DE CHAMBRE
sachant très bien coudre demandée: Duprez, 23 rue de Maubeuge, (près rue Montyon) Tourcoing. 853d

Personne confiance
est demandée pour s'occuper jeunes enfants et un peu service femme de chambre. Répondre init. B.Z.S., au Journal. 84391

Servante-cuisinière
munie référ. demandée pr service 2 personnes: 133, rue Malcense, Tourcg. 23d

Animaux divers Voitures

RUTABAGAS BETTERAVES
50 k. minimum. François, 137, r. Luxembourg, Rx.

PORCELETS
Expédit. toutes gares. Prix imbattab. Qualité incomparable. Ecr. G. Oudart, élev., Houdain (P.d.-C.). 5

BREBIS pleine
à vendre. Deman. 19, rue J.-Perry, Leers-France. 3d

ENSEIGNEMENT

PROFESSEUR reçoit toute l'année élèves difficiles, nerveux, instables. Méthode spéciale pour retards scolaires. Ecrire aux init. Y.X.B.C., au Journal. d

J'ai enfin trouvé le Remède qu'il me fallait

Je souffrais d'une bronchite chronique qui m'oppressait la poitrine, un catarrhe qui me faisait tousser et cracher à n'en plus finir, quand un ami charitable me fit connaître le Sirop Boin. Quelques cuillerées à soupe de ce merveilleux remède supprimèrent ma toux et me donnèrent du souffle. Aujourd'hui, cette vieille bronchite n'est plus qu'un mauvais souvenir. Par reconnaissance, je ne cesse de recommander le Sirop Boin à tous ceux qui souffrent d'une lésion grave du poumon.
Le Sirop Boin se vend en boîte grise, bande rouge. Prix : le flacon 20 francs. Pharmacies Deroubaix, 108, rue de Lannoy et Delabaere, 163, Grande-Rue, à Roubaix ; Triplet, 6, rue Saint-Jacques ; Boulois, 32, rue du Brun-Pain ; Locoche, 195 bis, rue de Paris, Tourcoing, et toutes pharmacies. 23647

PROFESSEUR de VIOLON pouvant donner leçons à domicile de la région est demandée pour deux jeunes filles. Ecrire aux init. A.P.P., en indiquant âge, prétentions et, si possible, références. 64878d

Jeune homme dev. partir aux colonies dans un an, recherche bon professeur de Box-Catch. Ecrire init. A.O.O., au Journal. 64875d

COURS PARTICULIERS
Sténo-Dactylo - Anglais
97, r. Pellart, Rx. 13435d

MATÉRIEL INDUSTRIEL

A vendre: Machine à tricoter, m. Valter, jauge 10, larg. 80 cm., et Bobinoir 4 branches mot. électriq. Naze, 44, Av. Ledru-Rollin Le Perreux (Seine). 24046d

Machines tricoter
ACCESSOIRES
ET PIECES DETACHEES
AIGUILLES
pour TOUTES MARQUES
J. DE POERCK
74, Bd la Liberté, LILLE
(Téléphone: 717.32). 20065

RECHERCHE
TOURS - FRAISEUSES
et toutes machines-outils Ets H. Watremez, r. André, à Caudry (Nd). 323

SOUDURE ELECTRIQUE ET AUTOGENE
Réparation de toutes pièces mécaniques, carters, blocs-moteurs, etc., etc. T.: 305.08, Roubaix - 20, rue Daguesseau 20 22470

T.S.F. - MUSIQUE

— T.S.F. —
On demande à acheter par particulier, POSTE récent. Ecrire: A.T., au Jal. 13375

PIANO NEUF
marque « THE UNION », A VENDRE d'occasion, à Mouscron. Prendre adresse bureau du Journal. 64877d

Piano à queue
Suis acheteur petit modèle, Erard, Pleyel ou Gaveau. Répondre aux init. A.N.N. au Journal. 64874d

J'achète bon ACCORDEON d'occasion pas trop lourd. S'adr.: 6, rue de la Prospérité, Rx, tous les jours, de 6 h. à 6 h. 30, sauf les samedi et dimanche. 418d

CYCLES - AUTOS

CAMIONNETTE
fourgon tôlé 1.500 kilos Chenard et Walcker, neuf, à vendre. Adr. Jal. 84425d

A VENDRE : 1 paire roues de vélomoteur. S'ad. 5 rue Duflot, Roubaix. 13412d

Suis acheteur
2 DIESEL 5 6 TONNES
fabrication récente. Ecrire Raffinerie G. Lampe, 24, rue des Plats. Tourcg. 422

Remorque vélo
neuve ou occasion est recherchée. Ecrire ou s'adr.: 7, place du Trichon. Rx. d

Réalisez de « fructueuses recherches » avec, dans votre poche, quelques annonces découpées dans le JOURNAL DE ROUBAIX.

AVIS DIVERS

PERDU sac à prov. cont. sac à main, dim. entre r. Vosges et St-Vincent-de-Paul. Rap. 50, rue Vosges, Roubaix, c. récomp. 425d

MACHINE « SINGER » central à vendre. Grand'-Place, 29, Tourcoing. 869d

Cherche Bâche
pour Camion 7x4 ou en deux morceaux. Ecrire : init. V.T. Jnal. 13417d

Particulier acheteur une Bibliothèque basse ou casiers à livres, genre studio Ecrire avec prix aux init. R.T. au Journal. 13411d

Voiture d'enfant
bon état, à vendre 350 fr. Adresse au Journal. 64846

Chauffage central
Suis acheteur de radiateurs en fonte et de chaudières neuves ou d'occasion. Faire offres aux init. A.Z.R., au Journal. 84433

BONNETERIE
Atelier coupe, finissage, apprêt, création modèles, recherche travail à façon, classique ou fantaisie. - Ecrire Z.X.C.D. Jal. 84419d

Machine à coudre à vendre d'occas. 17 r. Nungesser et Coli, Wattrelos. 7d

Feux à sciure...
et à bois, chauffage économique; livraison sciure assurée. Spécialité Quincaillerie VANDROY, Rx. d

VOULEZ-VOUS DE L'ARGENT ?
VENDEZ vos anciens timbres-poste. J'achète toutes quantités et collections, même petites. Faites vos envois à Robert Demuynck 6, rue du Midi, à Halluin (Nd). Réponse rapide ass.

Recherche BEAU LANDAU Ecrire: S.T. au Jal. 13414d

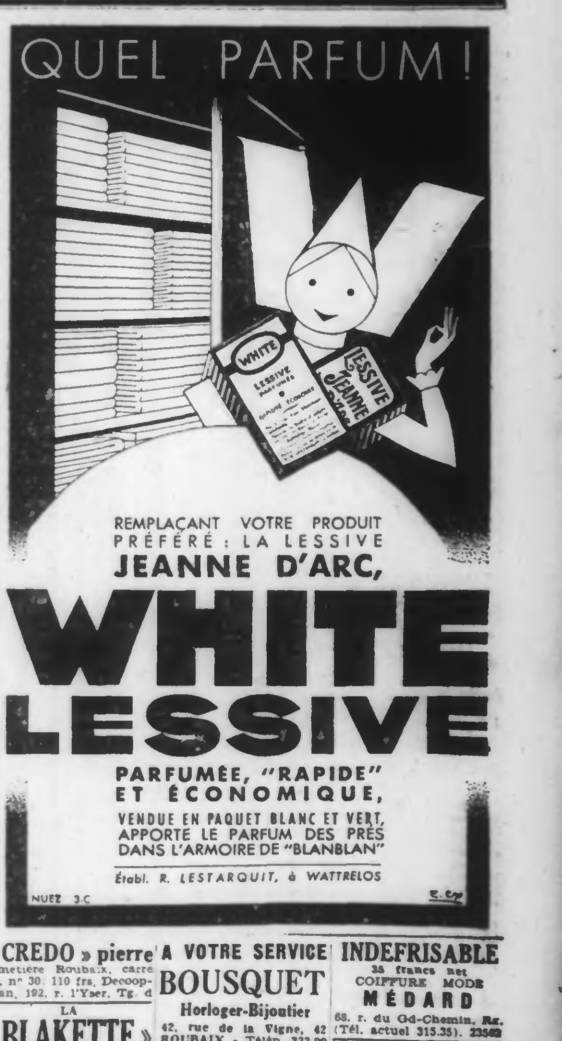

« CREDO » pierre
cimetière Roubaix, carré 37, no 30, 110 frs. Decoopman, 192, r. l'Yser, Tg. d

LA
« BLAKETTE »
super allume-feu
créé par
BELMÈRE
est en vente dans toutes les
bonnes maisons

PLANTEZ
PLANTEZ toujours POIRIERS pyramides et palmettes. Achetez chez Van den Heede, CYSOING

Au Petit Fourreur
Artisan, 90, r. de la Vigne, Roubaix. Fourrures. Manteaux. Réparations 23655

BATTEUSE A MOTEUR et TORDEUSE à vendre. 246, Grande-Rue, Rx. 416d

A VOTRE SERVICE
BOUSQUET
Horloger-Bijoutier
42, rue de la Vigne, 42 ROUBAIX - Téléph. 333.99

ETERNIT
plaques intérieur et extérieur. Saloirs en grès. Ets Hannonille - Wyffels, 5 à 15, avenue Hannart, Croix, T. Rx 382.57. 20996

INCROYABLE !
les prix et le grand choix en Montres, Bijoux, Brillants de la
Bijouterie HERCHEUX
28, r. des Fabricants, Rx

VIDANGES
Roubaisiennes, r. Willems, 90, HEM. (T. 385.50, Rx).

INDEFRISABLE
35 francs net
COIFFURE MODE
MÉDARD
68, r. du Gd-Chemin, Rx. (Tél. actuel 315.35). 23562

PROSTATE ou HÉMORROIDES
Guérison radicale garantie par plantes. Méth. nouvelle. Traitement confiance. Plantes, suppositoires: 50 fr. fco Pharmacie BIAT, 61, rue Brun-Pain, Tourcoing. 20013

MARIAGES

ŒUVRE DU MARIAGE
T. sit. Consult., M. sér. recommandée. Réf. 64, r. de Bourgogne, Lille. 21681

LE FOYER
224, rue Nationale, LILLE. De 2 à 6 h. et dim. mat. Mariages très situat. 426