ROUBAIX

Vendredi 6 mars :

Aujourd'hui : sainte Colette ; demain : saint Thomas d'Aquin.

Soleil : lever à 8 h. 25 ; coucher à 19 h. 40.

Lune : pleine le 3.

Sapeurs-pompiers : N° d'appel 303.33.

Caisse d'épargne : de 9 h. à 11 h. et de 14 h. à 16 h.

Consultation de nourrissons du Comité roubaisien de protection de l'Enfance : de 16 h. à 17 h., au local de la Goutte de lait.

Goutte de lait : distribution de 11 h. à 12 h.

ADIEU !

Un communiqué des P.T.T. nous l'annonce : désormais, pour les appels téléphoniques intéressant la banlieue, les abonnés useront du cadran et se passeront donc de l'intermédiaire des demoiselles du Central.

Déjà, leurs rangs avaient été clairsemés depuis qu'une mécanisation imposée par le progrès avait réduit à la simple manœuvre d'un cadran l'appel d'un abonné à un autre.

Les grandes villes de notre région ont presque toutes « automatiques». Tourcoing, seule, garde encore ses « agentes».

Adieu donc aux demoiselles des P.T.T. dont les voix nous étaient connues mais dont nous ignorions jusqu'à la teinte de leurs cheveux et la couleur de leurs yeux...

Parfois, nous les rabroutons et elles nous le rendaient bien mais leur ton, leur accent nous étaient familiers et après avoir décroché, quand elles disaient :

— Vous demandez ?

...nous pensions : c'est encore elle...

...sans savoir qui...

Adieu donc! ô Minerves modernes au casque léger, aussi habiles à manipuler les fiches que les dentellières leurs fuseaux...

Sans jamais voir votre sourire, nous le devinions, sans jamais avoir entrevu vos traits nous les imaginions charmants....

Adieu! il nous reste assez de galanterie pour prétendre que nous vous regretterons.

L'BOURLEUX.

Retour au pays des cheminées...

Neuf petits Roubaisiens sont rentrés de Suisse mercredi

Après quatre mois de séjour vivifiant en Suisse romande, neuf petits Roubaisiens, invités par le Cartel suisse de secours aux enfants victimes de la guerre, ont regagné mercredi leur ville natale. Nous avons déjà dit tout le bien que nous pensions que cet organisme qui assure périodiquement des vacances gratuites, au grand air, à un certain nombre de petits Français, fils ou filles de soldats morts au champ d'honneur ou retenus en captivité.

L'accueil que nos jeunes concitoyens ont reçu, là-bas, chez leurs « parrains et marraines » helvétes, fut aussi chaleureux que celui dont bénéficièrent leurs prédécesseurs et ce n'est pas peu dire.

A leur descente du train de 12 h. 45, en gare de Lille, ils furent accueillis par MM. Edouard Demeyer, adjoint au maire ; Pluquet, chef du secrétariat, et Vercruysse, qui les ramenèrent en gare de Roubaix, où les attendaient leurs familles.

Et après les effusions que l'on devine, nos jeunes voyageurs prirent le chemin de leur domicile, tout en énumérant avec enthousiasme, les multiples gâteries dont ils avaient été l'objet.

HORLOGERS - BIJOUTIERS

La Chambre syndicale de l'Horlogerie-Bijouterie du Nord et du P.-de-C. invite les sinistrés de la corporation, syndiqués ou non, à se mettre en rapport avec le bureau du Syndicat, 24, rue Nationale, Lille, pour renseignements les concernant d'urgence. 46634

« Mon oncle Benjamin » à l'Opéra-Comique

Sur les colonnes d'annonces théâtrales qui jalonnent les grands boulevards à Paris, on lit depuis quelques jours, dans le programme des représentations de l'Opéra-Comique : mardi 10 mars, première représentation de « Mon oncle Benjamin », de M. Francis Bousquet.

Ainsi l'œuvre du directeur de notre Conservatoire national de musique, créée à Roubaix en 1938, commence sa carrière ces jours-ci. La répétition des costumières a eu lieu en effet hier soir 4 mars. La générale aura lieu demain 6 mars, la première le 10 et la deuxième le 13.

Ensuite... le sort, la fortune en décideront. Roger Bourdin, dans « Benjamin » entraîne les meilleurs interprètes qu'un auteur puisse espérer. Un Roubaisien, M. G. Cloes conduit l'œuvre...

Et l'auteur est content des répétitions.

Nous souhaitons bonne chance à l'œuvre et à ceux qui en portent les destinées.

Tous les commissariats de police sont maintenant pourvus du téléphone

Jusqu'à présent, les commissariats de police ne possédaient que des téléphones privés, rattachés au poste central de police. Et, quand le public avait besoin d'appeler un commissariat d'arrondissement, il lui fallait demander le commissariat central, qui le mettait en communication.

Il n'en est plus de même maintenant. Chaque commissariat a été rattaché au téléphone urbain qui l'affranchit, désormais, de la tutelle du standard.

On peut donc appeler n'importe quel poste de police de la ville. Voici leurs numéros d'appel :

Commissaire central, Grand'-place, 305.25 ; Inspecteur de la police en tenue : 305.24 et 359.19 ; 1er arrondissement, rue Saint-Vincent-de-Paul ; 346.78 ; 2e arrondissement, rue des Arts : 349.79 ; 3e arrondissement, place Sainte-Elisabeth : 352,75 ; 4e arrondissement, rue Voltaire : 354.68 ; 5e arrondissement, place Chaptal : 357.74.

Aux boulangers des trois cantons

Les boulangers sont informés que les enveloppes pour les tickets de mars sont arrivées ; ils pourront donc les retirer dès maintenant chez leur délégué respectif lors d'un prochain passage.

Blessé par une pierre tombée d'un immeuble

Alors qu'il passait, mercredi vers 18 h. 45, à l'angle des rues de l'Alma et du Chemin-de-Fer, M. Georges Bixzo, 29 ans, domicilié rue de Croix, 41, cour Castel, 1, reçut sur le genou droit une pierre de dix kilos qui s'était détachée de l'immeuble portant le numéro 94 de la rue du Chemin-de-Fer.

Les agents Dupuis et Soetens firent transporter le blessé à l'hôpital où il est resté en traitement.

Un vol de pièces de toile

Au cours de la nuit de mardi à mercredi, des inconnus ont dérobé quatre pièces de toile écrue, dans une remise sise 157, boulevard de Fourmies. M. Oscar Tiberghien transporteur, 10, rue Bernard-Palissy, qui subit de ce fait un préjudice de 30.000 fr., a porté plainte à la police.

PAROISSE SAINT-JOSEPH. — Demain, premier vendredi du mois, à 19 h., salut et conférence mensuelle. Les membres de la Grande Famille et tous les hommes de la paroisse y sont cordialement invités.

UNE CHUTE DANS UN ESCALIER. — Mercredi vers 10 h. 30, Mlle Fernet, docteur en médecine, a fait admettre à l'hôpital, Mme Leva, née Julienne Gogebeur, 36 ans, demeurant 179, rue de la Mackellerie, qui s'était fracturé le poignet gauche en tombant dans l'escalier de son habitation.

UNE SERVEUSE DÉTENAIT CHEZ ELLE CINQUANTE KILOS DE SAVON INDUSTRIEL. — Une perquisition effectuée au domicile de Mlle Denise Brocucke, 23 ans, serveuse, 64, rue de l'Espérance a fait découvrir cinquante kilos de savon industriel en boîtes. Cette marchandise lui avait été fournie par Victor Morlion 24 ans, mécanicien, 10, rue du Danemark. Tous deux ont fait l'objet de procès-verbaux pour détention de marchandise contingentée et le savon a été saisi.

POUR DÉFAUT D'ÉCLAIRAGE à sa bicyclette Noël Dernoncourt, chauffeur d'auto, 4, rue Blériot, à Wattrelos, a fait l'objet d'un procès-verbal.

CHAMBRE SYNDICALE DES EMPLOYES. — Les familles des adhérents prisonniers sont informées qu'un secours leur sera payé samedi 7, de 14 h. à 16 h., à la Bourse du Travail, deuxième étage, porte 10. Se munir d'une carte de date récente du prisonnier.

CROIX

L'éducation de la jeunesse

LE PROJET DE CRÉATION D'UN CENTRE D'ÉDUCATION PHYSIQUE ET SPORTIVE

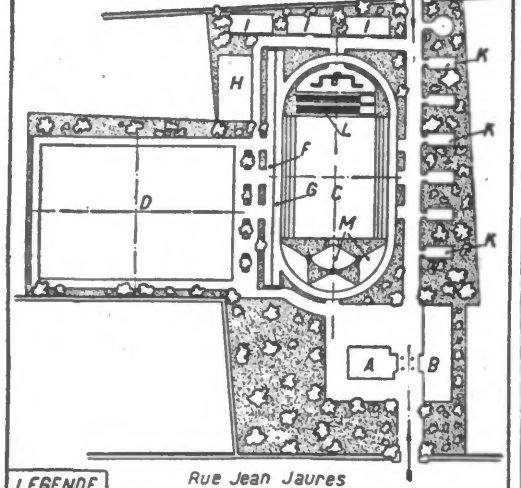

Plan du nouveau stade.

Il y a quelques jours, nous avons entretenu nos lecteurs du projet de création d'un centre d'éducation physique et sportive à Croix et donné quelques détails sur les bâtiments du stade qui sera situé entre la rue Jean-Jaurès et le boulevard Emile-Zola. Nous leur parlerons aujourd'hui des installations de plein air, les plus importantes.

Pour plus de clarté, nous avons établi une copie réduite du plan original, qui a été dressé par M. Chucheteux, architecte de la ville.

D'après ce plan, on pourra se rendre compte de l'importance des installations qui seront mises à la disposition de la jeunesse.

Un grand terrain d'entraînement s'étendra derrière le bâtiment central, l'ancien château Catteau. Il comprendra un vaste plateau d'évolution pour les mouvements d'ensemble. Il sera flanqué de pistes de vitesse, de fond et d'obstacles, d'un portique supportant les appareils et agrès divers, de sautoirs en longueur et en hauteur, de surfaces de lancer et d'arènes de lutte.

Entourant ce terrain on trouvera des terrains de volley-ball, basket-ball, de pas de géant, de pelote et un de tennis.

Quelques mots maintenant sur le grand terrain de football que l'on voit à gauche du plan. Actuellement, cette surface a déjà cette destination; c'est le stade Jean-Derycke sur lequel, chaque dimanche évoluent des équipes de football. Ce terrain, contigu au nouveau stade, y sera incorporé. Mme Jean Derycke pressentie par la municipalité a bien voulu donner son accord pour l'achat du terrain par la ville, à condition qu'il conserve son nom. Nos édiles ne pouvaient que donner leur acquiescement à ce désir, en souvenir du passé sportif du regretté disparu. Ce terrain complétera de façon heureuse l'ensemble du projet.

Par sa situation et son cadre, par l'importance de ses bâtiments, le centre sportif de Croix n'aura rien à envier à ceux qui seront édifiés dans les autres agglomérations.

Nous ne dirons rien du financement du projet dont nous avons étudié les modalités en rendant compte des dernières délibérations du comité municipal.

Quand commenceront les travaux? La municipalité, qui a voté le projet au cours de sa dernière réunion, en a adressé les plans aux autorités supérieures. On n'attend plus de celles-ci que leur approbation qui, on nous l'a laissé entendre, ne saurait tarder. Les travaux pourraient alors être mis rapidement en adjudication et poussés activement.

L. H.

MÉDAILLES DU TRAVAIL. — Dimanche 8, de 10 h. 30 à 11 h. 30, au local, paiement des allocations et secours H. et S.P. ; perception des cotisations arriérées, paiement des indemnités au décès. Les nouveaux sociétaires sont invités à cette permanence pour la remise de leur livret matricule.

TOURCOING

Vendredi 6 mars :

Hôtel de Ville : de 9 h. à 12 h. et de 13 h. 30 à 17 h.

Caisse d'Epargne : fermée.

Bibliothèque communale : de 13 h. 45 à 17 h. 30.

Bibliothèque populaire : de 8 h. 45 à 11 h. 30.

Bibliothèque catholique : de 9 h. 30 à 10 h. 30.

Consulat belge : de 9 h. à 12 h.

Famille du soldat tourquennois : de 9 h. à 11 h. 30 et de 14 h. à 17 h.

Maison de la Famille : de 9 h. à 12 h. et de 14 h. à 17 h.

Chambre de Commerce : de 9 h. à 11 h. 30 et de 14 h. à 17 h.

Mort de M. Amand Wagnon, conseiller municipal président de l'Amicale Colbert

Jeudi matin est décédé au Centre médical Gustave-Dron, où il avait été transporté il y a quelques jours, M. Amand Wagnon, conseiller municipal, président de l'Amicale Colbert.

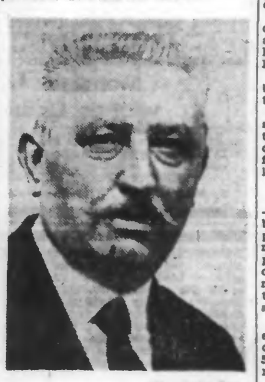

(Ph. J. de Rx)

M. AMAND WAGNON

Le défunt était né en notre ville en 1868. Il était entré à l'Institut Colbert en 1881, l'année même de l'ouverture. Il compléta sa formation à l'école normale, puis entra dans l'enseignement. Il exerça à Mouvaux durant deux ans et en 1889 il fut nommé instituteur à l'école de la rue du Calvaire. C'est là que durant trente-six ans il se donna tout entier à l'instruction et à l'éducation des enfants de notre ville. De son long passage dans cette école il laissa chez ses anciens élèves le meilleur souvenir.

Ses fonctions d'instituteur ne s'arrêtèrent pas seulement à sa classe. Dès sa rentrée à Tourcoing, M. Wagnon s'était intéressé aux œuvres postscolaires naissantes, œuvres qu'il n'abandonna plus et qui occupèrent tous ses loisirs. C'est ainsi qu'en 1897 lorsque M. Demolon, qui était alors directeur de l'Institut Colbert, conçut le désir de fonder une amicale, il s'adressa à M. Wagon qui accepta d'en être le président. Et, pendant 55 ans, il ne cessa de remplir ces fonctions.

Autour de cette amicale, il fonda la Fédération des amicales des écoles publiques de Tourcoing dont il devint aussi le président, ainsi que de la Fédération intercantonale.

Ses titres sont nombreux et nous ne pouvons tous les énumérer. Il suffit de dire que toute la vie de M. Wagnon fut consacrée à l'enseignement et aux œuvres postscolaires.

M. Wagnon était officier de l'instruction publique et voulant récompenser ses mérites et son dévouement en 1932, à l'occasion du cinquantenaire de l'Institut Colbert, le gouvernement lui décernait la croix de chevalier de la Légion d'honneur.

En 1935, il fut élu conseiller municipal sur la liste des candidats républicains, et son passage à la mairie lui permit de servir encore davantage la cause de l'enseignement public.

Nous présentons à sa famille et à la commission de l'Amicale Colbert l'expression de nos sentiments de condoléance.

Au comité du Pont-de-Neuville de la famille du soldat tourquennois

On a encore en mémoire le magnifique succès remporté par le Comité du Pont-de-Neuville de la Famille du Soldat tourquennois dans l'organisation de sa soirée chantante qui rapporta plus de 7000 francs à la caisse d'entr'aide pour les prisonniers.

Le Comité ne veut pas rester sur ce succès et il organise pour le 26 avril un concert qui aura lieu dans la salle des fêtes de l'école Anatole-France, rue du Pont-de-Neuville.

Le concours du célèbre jazz « Hubert Walday » qui sème partout l'entrain et la gaieté est déjà assuré.

Dès demain, des collecteurs se présenteront dans les maisons du quartier pour offrir des cartes d'entrée et des billets de tombola au prix d'un franc. Nul doute qu'ils ne reçoivent le meilleur accueil.

A LA SOCIÉTÉ D'HORTICULTURE. — Les sociétaires ayant touché un bon de fruits ou de fleurs qui n'ont pu leur être remis lors de la réunion du 8 février, sont priés de se présenter chez M. Paul Ballois, secrétaire général, 52, rue des Ursulines, où leurs lots seront remis contre leur ticket, de vendredi matin au samedi midi.

L'ECHANGE DE VÊTEMENTS usagés en bon état, contre remise d'un bon d'achat, aura lieu aujourd'hui jeudi 5 mars, jusqu'à 16 h. 30, au Secours national, 23, rue de Gand.

Nous attirons l'attention des personnes désireuses d'utiliser ce moyen sur la validité du bon d'achat qui leur est délivré et qui est valable chez n'importe quel commerçant de leur choix, mais ne donne aucun droit à la gratuité.

VOL A L'USINE. — Un surveillant d'usine, Raoul Camiot a été appréhendé à sa sortie des établissements où il est occupé alors qu'il était porteur de plusieurs bobines de laine. Il a été remis entre les mains du commissaire du 4me arrondissement.

IL FAUT PESER LE PAIN. — Un procès-verbal a été dressé à la charge de M. Oscar Deherripon, boulanger, 133, rue de Lille, pour avoir livré du pain frais et avoir omis de le peser au moment de la livraison.

CHORALES MIXTES NOTRE-DAME-DE-LOURDES. — Demain vendredi 6, à 20 h., répétition générale, rue Montaigne; préparation de la messe du samedi 7, à 11 h. 30 et des cérémonies de la Semaine Sainte et des jours de Pâques.

MARCQ-EN-BARŒUL

OLYMPIQUE MARCQUOIS. — Le comité invite tous ses membres à assister aux funérailles de M. Rémi Denys, membre du comité de l'O. M., vendredi 6, à 9 h., en l'église Notre-Dame-des-Victoires. Réunion, 3, rue de l'Eglise, à 8 h. 45.

qu'elle se livrait couramment à la mendicité, bien que son mari travaillât régulièrement.

La police, persuadée que Gabrielle Masselot a d'autres vols à son actif, va poursuivre son enquête.

A LA CAISSE « LA FAMILLE ». — Au centre, le secrétariat général, 18, rue Victor-Hugo, sera ouvert samedi, de 14 h. à 15 h., pour le règlement des prestations. Au Capreau, la permanence, 1, rue de Roubaix, fonctionnera dans le même but, dimanche matin de 9 à 10 h.

CONSULTATIONS PRENATALES. — Samedi, de 14 à 16 h., à la maternité municipale, 2, place Fénelon, sous la direction de Mme Hostaux, sage-femme de l'établissement.

CONTRIBUTIONS INDIRECTES. — Demain vendredi, de 9 h. 30 à 11 h. 30 et de 14 à 16 h., salle des fêtes, rue Jean-Macé, perception de la taxe sur le chiffre d'affaires et les transactions du mois de février. On percevra aussi le complément des licences de débit de boissons, sur la base de 10 %, à partir du 1er janvier dernier.

ŒUVRE DU SECOURS NATIONAL. — Permanence demain vendredi, de 10 à 11 h., au centre social, 1, place Gambetta, pour le centre, et 2, rue Rosa-Bonheur, pour le Capreau et la Planche-au-Biez.

LA DISTRIBUTION DES TICKETS DE SOUPES POPULAIRES pour la quinzaine du 9 au 14 mars aura lieu aux bénéficiaires, samedi 7, de 9 h. à 11 h. 30, salle des fêtes, rue Jean-Macé, pour les secteurs du centre et du Noir-Bonnet, et de 14 h. à 17 h. 30, salle des soupes populaires, rue Carpeaux, pour les secteurs du Capreau et de la Planche-au-Biez.

MUTILES ET INVALIDES DU TRAVAIL. — Permanence dimanche 8, de 10 h. à midi, au siège, 47, rue de Maubeuge, à Croix.

LE PERCEPTEUR viendra en tournée à Wasquehal, salle des fêtes, rue Jean-Macé, mercredi 11 mars, de 14 h. à 16, pour la perception des contributions et des revenus communaux.

CHIFFRE D'AFFAIRES ET LICENCES. — La perception de la taxe de 1% sur le chiffre d'affaires et les transactions du mois de février pour les redevables dont le chiffre d'affaires est supérieur à 10.000 fr. par mois, aura lieu vendredi, de 9 h. 30 à 11 h. 30 et de 14 à 16 h., salle des fêtes, rue Jean-Macé. On percevra aussi le supplément de licences de débits de boissons, soit 89 fr. 50 pour la période partant du 1er janvier au 30 juin 1942.

SYMPHONIE DU CENTRE. — Les musiciens qui ont donné leur adhésion à la symphonie créée en vue d'assurer les concerts au profit des prisonniers, sont invités à assister à la réunion d'organisation qui aura lieu dimanche 8, à 10 h. 30, salle des fêtes, rue Jean-Macé. Se présenter avec l'instrument.

HARMONIE « LA JEUNE FRANCE ». — Dimanche 8, de 10 h. 30 à midi, cours de solfège et d'instruments au siège, 8, rue Pasteur.

MAITRISE SAINT-NICOLAS. — Les répétitions générales reprendront le mardi 10 mars, à 19 h. 30, salle du Cercle, rue Delerue.

DISTRIBUTION D'HUILE

Le public a été informé de la ration d'huile qui lui sera allouée pour le mois.

Pour économiser ce précieux produit, et faire de bons assaisonnements, employez la recette suivante: 1 cuiller d'huile et 2 cuillers de **ROYAL SALADOR** et vos sauces et vinaigrettes seront aussi savoureuses qu'autrefois. 24068

WATTRELOS

A l'harmonie « Les Enfants de la Lyre »

Samedi 7 mars, à 9 h., en l'église Saint-Maclou, un obit solennel sera célébré à la mémoire de Maurice Morès, caporal au 1er R.I., membre actif de l'harmonie « Les Enfants de la Lyre », tombé glorieusement au champ d'honneur à Picquigny (Somme), le 20 mai 1940, dans sa 23e année. Les membres des commissions civile et administrative, les membres de la société sont priés d'assister à cette cérémonie. Dimanche 8 mars à 10 h. 30, au siège, répétition générale des cours d'ensemble instrumental. Tous les jeudis à 16 h. 30, cours de solfège.

LE COMITÉ DES SOUPES FAMILIALES POPULAIRES d'Ascq, encouragé par le succès des premières inscriptions et soucieux d'étendre les avantages de ses soupes familiales au plus grand nombre de foyers de la commune, informe les familles que de nouvelles inscriptions auront lieu samedi 7, de 11 à 12 h., salle Jeanne-d'Arc.

CHÊRENG

Au comité local d'assistance aux prisonniers

Le Comité remercie vivement la population de la commune du généreux accueil qu'elle a réservé dimanche dernier à ses dévoués collecteurs.

La confection des colis pour mars aura lieu dimanche 8, de 9 h. à midi, à l'école de garçons. Les familles pourront se présenter pendant ces heures seulement, celles qui ne viendront pas verront la confection de leur colis remise au mois prochain. Il est rappelé que les familles auront à fournir l'emballage nécessaire, soit de la toile ou du fort papier, ficelle, aiguille et ficelle. Apporter l'étiquette. Dans le cas où des familles n'en auraît pas actuellement, elles devront quand même venir confectionner le colis destiné à leur prisonnier et dès la possession d'une étiquette, la remettre immédiatement au secrétaire ou au trésorier du Comité. L'expédition des colis est assurée par les soins du Comité.

NEUVILLE-EN-FERRAIN

Un nouveau grand concert pour le bien-être des prisonniers neuvillois

Les jeunes gens du patronage vont être heureux de donner, à leur tour, une belle soirée théâtrale au profit du Comité d'entr'aide, dimanche 8 mars, à 16 h., en la salle des fêtes.

Le programme, distrayant et formateur, comprendra des évocations de la vie de leurs aînés retenus loin de leurs foyers.

En voici le détail : « Le poignard », drame en un acte de Th. Botrel ; « Tante Dorothée », comédie en trois actes, et « Captifs », extrait d'un poème composé au stalag XIII C.

Location chez MM. Sais, Albert Marte et Henri Scalbert. La salle sera chauffée comme d'habitude.

Les dérangements du foie sont fréquents aujourd'hui

Le foie est une usine qui travaille *sans arrêt*. Les « matériaux » qu'il transforme et qu'il distribue ensuite à l'organisme, ce sont les protides (viandes), les glucides (féculents, sucre) et les lipides (corps gras). Si le foie reçoit irrégulièrement ou en quantité insuffisante ces matériaux, comme c'est le cas avec les restrictions, la glande hépatique ne peut pas bien fonctionner. C'est pourquoi nombre de personnes — dont le foie fonctionnait normalement — se plaignent aujourd'hui de troubles digestifs (nausées, renvois, ballonnements), de désordres intestinaux (diarrhée, constipation, fermentations), de douleurs au foie, etc... Ces troubles sont vite atténués, puis cessent quand on prend avant les repas 20 à 30 gouttes d'Hépascol François. Cette préparation végétale (artichaut, boldo, etc.), tonifie, délasse le foie. La digestion se fait de mieux en mieux. L'état général s'améliore. L'Hépascol François n'a pas de contre-indication. Toutes pharmacies : 23 fr. 10 et 14 fr. 60. 24971

HALLUIN

Un jeune Halluinois à l'honneur

Nous apprenons que la croix de guerre vient d'être attribuée à un jeune combattant halluinois, M. Albert Verhamme, dont les parents habitent chemin de Loisel, bois du Duc, 104.

Le nouveau décoré qui appartient à une brave famille de travailleurs, est né à Mouvaux le 28 avril 1914. Il fut mobilisé au 165me R.I. et participa à de nombreux combats.

Notre concitoyen est encore actuellement prisonnier au Stalag XIII A.

Voici le texte de la belle citation dont il a été l'objet :

« Excellent observateur au sang-froid remarquable. A été blessé à son poste de combat, pendant un bombardement d'avions, le 18 juin 1940 ».

Notons que le jeune héros est membre de la chorale paroissiale de Saint-Alphonse.

Nous félicitons cordialement M. Verhamme de la belle récompense dont il vient, par son mérite, d'être honoré, et formons des vœux pour son prochain retour au foyer paternel.

LES BONS D'ACHAT DE PNEUS. — Les personnes qui ont sollicité l'octroi d'un bon d'achat de pneus ou chambres à air, peuvent se présenter à la mairie, bureau du ravitaillement. Se munir de la carte d'identité. Voir l'affiche spéciale à la mairie, sur laquelle est publiée la liste des bénéficiaires de ces bons.

AU COIN DE TERRE HALLUINOIS. — Permanence vendredi, de 10 h. à midi et de 16 h. à 18 h., au local 54, rue Gustave-Desmettre.

LES JEUX AU PROFIT DES PRISONNIERS. — Concours de manille samedi 21, au café Saint-Sébastien, place de l'Eglise.

RONCQ

Les noces d'or de M. et Mme Jean Six-Delesalle

Dimanche 8 mars une belle famille paysanne, qui compte parmi les plus nombreuses de la région fêtera le cinquantième anniversaire du mariage de ses fondateurs, M. et Mme Jean Six-Delesalle, anciens cultivateurs, habitant sentier de Neuville.

M. et Mme Six sont tous deux issus d'honorables familles de cultivateurs roncquois fidèles gardiennes de la tradition des ancêtres. Le mari est né le 6 février 1870. Il est le fils de feu

M. ET Mme SIX-DELSALLE

(Ph. J. de Rx)

M. Jean-Baptiste Six, de regrettée mémoire, l'un des fondateurs de la paroisse Saint-Roch, au Blanc-Pour, ancien président du conseil paroissial, ancien conseiller municipal. Il est aussi le frère de M. Emile Six-Vandamme, ancien adjoint au maire.

Quant à Mme Six, née Sophie Delesalle, elle naquit le 13 mai de la même année, dans la ferme qu'elle habite encore aujourd'hui et où était née sa mère, ferme occupée depuis plus de 150 ans par la famille et actuellement exploitée par le gendre des jubilaires, M. Vandenbulcke-Six.

Le mariage de M. et Mme Jean Six fut célébré à Roncq, le 29 février 1892. De cette union sont nés treize enfants dont neuf, quatre garçons et cinq filles sont encore vivants.

Tandis que sept d'entre eux sont demeurés attachés à la terre, deux autres, l'aîné et le plus jeune se sont consacrés au service de Dieu et de l'Eglise. Le premier, M. Paul Six, en religion Père Sébastien appartient à l'ordre cistercien et se trouve aujourd'hui à la trappe de Notre-Dame à Sept-Fonds (Allier); le second, M. Jean-Baptiste Six, Frère Fidèle-Gabriel est membre de la congrégation des frères de la doctrine chrétienne à Lille.

Ajoutons que les jubilaires ne possèdent pas moins de vingt-quatre petits-enfants.

Après une longue vie de travail, les vieux époux pouvaient espérer vivre dans le bonheur. Mais celui-ci, on le sait, ne peut être parfait ici-bas. En effet, Mme Six fut, il y a treize ans, victime d'un accident, qui aujourd'hui encore, la retient dans son fauteuil d'infirme.

C'est pourquoi, la fête de dimanche ne sera pas complète, car la vénérable jubilaire ne pourra célébrer ce grand événement de sa vie, dans l'église où elle se maria.

La cérémonie consistera en la célébration d'une messe solennelle d'actions de grâces, à 10 h., en l'église Saint-Piat.

Pour notre part, nous adressons à M. et Mme Six, nos vœux les plus sincères pour qu'ils puissent vivre encore ensemble de nombreuses années, pour la plus grande joie de leurs enfants et petits-enfants.

POINTAGE DES CHOMEURS. — Vendredi, de 9 h. à 9 h. 30, au local habituel.

A LA JEANNE-D'ARC. — Vendredi, cours d'éducation physique pour les adultes, de 19 h. 30 à 21 h., au local, rue du Docteur-Gallasot.

UN VOL DE BOUTEILLES. — La société « les Caves des Flandres» Torris et Cie, rue de Lille, a porté plainte contre un inconnu, pour vol d'une cinquantaine de bouteilles vides.

ALLUMEZ VOS LANTERNES. — Les agents de police ont relevé des infractions au code de la route, pour défaut d'éclairage de bicyclettes contre : MM. Louis Hasebroucq, demeurant à Bousbecque, rue de Linselles, 31; André Blondel, demeurant à Linselles, rue d'Hébuterne, 49 et Albert Vandeveldé, demeurant à Linselles, rue de la Marne, 33.

LINSELLES

UNE RÉUNION DES PRODUCTEURS DE LAIT aura lieu demain vendredi 6 mars, à 15 h., au siège habituel. L'exposé des récentes lois laitières sera fait par M. Pierre Souchon. Tous les cultivateurs de Linselles, Tourcoing, etc., sont instamment priés d'y assister.

PROSTATIQUES
PRENEZ
PROSTA JOUVENCE
Toutes Pharm. La boîte de 40 dragées : 23 f 45

QUESNOY-SUR-DEULE

LA DISTRIBUTION DES FEUILLES DE RATIONNEMENT DE LEGUMES SECS ET DENREES SPÉCIALES aura lieu au bureau du ravitaillement, samedi 7, de 9 h. 30 à 12 h. et de 14 h. à 17 h. La remise de cette carte se fera sur présentation des cartes individuelles d'alimentation. Conformément aux instructions préfectorales, les cultivateurs, maraîchers, jardiniers, métayers et les personnes nourries dans leur foyer n'ont pas droit à cette carte.

PETROLE ET ALCOOL A BRULER. — Ceux qui bénéficient habituellement de pétrole sont informés qu'ils peuvent se présenter chez M. Hase, droguiste, rue Belle-Croix, pour retirer le pétrole du mois de février. Les personnes qui se sont fait inscrire pour une attribution d'alcool à brûler doivent se présenter à la mairie pour retirer le bon afférent au mois de février.

DÉCLARATION DES REVENUS DES SALAIRES. — Des imprimés pour la déclaration des revenus de 1941 pour l'imposition en 1942 sont à la disposition des intéressés à la mairie. Il est rappelé que cette déclaration doit être faite avant le 31 mars 1942.

CONSULTATION DES NOURRISSONS à la mairie, local habituel, demain, vendredi 6, à 14 h. Docteur chargé de la consultation: M. Lambin.

COMINES

AUX JARDINS OUVRIERS COMINOIS. — Les membres de la section désireux de se procurer des plants de pommes de terre sont invités à se faire inscrire d'urgence au siège de la société, rue de l'Egalité, chez M. Omer Morreeuw. Se présenter avec la carte de charbon. Il est rappelé que ceux qui se sont fait inscrire à la mairie ne doivent pas se faire inscrire à la société.

Votre sommeil en dépend

Votre sommeil dépend du bon équilibre de votre organisme. Le Thé des Familles, remède naturel aux 18 plantes, agit simultanément sur l'ensemble de l'appareil digestif, il assure sommeil paisible et repos des nerfs. Le Thé des Familles est très agréable à boire, même sans sucre. La grande boîte 8 fr. chez votre pharmacien. 24060

BELGIQUE

Le tirage de l'emprunt ville de Bruxelles 1902

RESULTATS DU 191me TIRAGE

Les primes sont échues comme suit :

Série 4.312 n° 14, remboursables par 10.000 francs.

Série 15.868 n° 6, remboursable par 1.000 francs.

Série 7.369 n° 25, série 13.449 n° 7, remboursables par 500 francs.

Séries 1.749 n° 21, 8.408 n° 5, 8.809 n° 3, 8900 n° 15, 20.962 n° 24, 27.427 n° 21, remboursables par 250 francs.

Séries 5.029 n° 6, 8.408 n° 23, 10.893 n° 3, 13.279 n° 12, 15.868 n° 14, 18.427 n° 3, 21.354 n° 14, 21.826 n° 15, 23027 n° 12, 27164 n° 23, remboursables par 150 francs.

Sauf les numéros primés ci-dessus, les séries suivantes sont remboursables par 110 francs :

289	843	1.280	1.567	1.749	2.764
2.964	3.653	4.136	4.212	5.069	5.206
5.593	5.929	6.293	7.370	7.599	7.807
7.936	7.962	8.261	8.408	8.900	10.893
12.185	13.088	13.279	13.449	14.320	15.177
15.886	16.284	16.480	27.006	17.485	18.138
18.427	19.128	19.874	20.495	20.540	20.962
21.354	21.826	22.049	22.063	22.181	22.372
23.303	23.107	23.927	24.047	24.193	24.769
25.240	26.009	26.076	26.184	27.164	27.427
27.507	27.962	28.785.			

La Vie Sportive

En quelques lignes

Football

Un seul match de championnat de division d'excellence aura lieu dimanche, puisque Stade-Valenciennes est remis. Il s'agit de la rencontre Bully-Tourcoing, qui se disputera à Bully.

• •

Il n'est pas question pour Bourbotte de quitter la région pour Amiens comme le bruit en a été lancé. L'intéressé nous a confirmé lui-même hier qu'il n'en était rien.

J'irai jouer, nous a-t-il dit, un match avec l'équipe des P.T.T., jeudi, dans la capitale picarde. C'est peut-être ce qui a motivé l'envol de ce canard !»

• •

C'est finalement Danselles et non Launay qui remplacera Lamar comme intérieur dans l'équipe de France qui rencontre dimanche la Suisse à Marseille. Ce remplacement est beaucoup plus logique, car Danselles tient ce poste à Sète et avec beaucoup de maîtrise.

• •

Le sélectionneur unique espagnol Edouard Teus a formé comme suit l'équipe d'Espagne qui fera contre la « onze » national français le 15 mars, à Séville :

But : Martorelli ; arr. : Teruel et Oceja ; demis : Raich, German, Machim ; avants : Fernandez Epi, Herrera, Suarez, Campés, Gorotiza.

Ping-pong

L'Académie des Sports de Roubaix — seul club de la région qui reste qualifié — jouera dimanche contre l'U.S. du Métro de Paris, à Abbeville, un sixième de finale de la Coupe de France.

René Desmulder et Gérard Deremeuse défendront les couleurs de l'A.S.R.

Boxe

Kid Janas, qui devait rencontrer dimanche à Valenciennes la vedette locale De Staerk est malade.

• •

Allouche et Omar le Noir disputeront dimanche à Marseille, le championnat de France des poids légers.

FOOTBALL-ASSOCIATION

Le challenge de la Stella de Lys

RESULTATS DU 1er MARS

Celtic — U.S.T. 2 ..... 1—0
S.L. 1B — U.S.R. 1B ..... 3—4
J.S.L. — A.S.P.T.T., non parv.

SPORTS RÉUNIS, WASQUEHAL. — Jeudi, culture physique, rue Jean-Macé, à 19 h., pour les minimes, et à 19 h. 30 pour les cadets et les juniors. Vendredi, à 18 h. 30, entraînement de la section de gymnastique, même salle.

E. C. ANSTAING-CHERENG. — Dimanche, match contre Forest, R.-v. des joueurs au siège, à 14 h. Départ en vélo.

JEUX AU PROFIT DES PRISONNIERS

CHERENG. — Des concours de manille et de 421 auront lieu dimanche 8 mars, chez Viart-Béarez, estaminet de la Grande Chope, rue Nationale.

Feuilleton du « Journal de Roubaix » du 5 mars 1942. — N° 27.

L'Indien, d'un signe, témoigna qu'il ne comprenait pas. La comtesse, alors, répéta sa question en dialecte comanche, dont sa femme de chambre Oliva lui avait donné une suffisante connaissance pour qu'elle pût comprendre et se faire comprendre.

L'Indien répondit par une question :

— Le Main-Sèche a sans doute parlé à ma sœur du Cœur-Volant ?

— Oui, Pedrito m'a dit que je pouvais compter sur lui pour nous aider dans la tâche que nous entreprenons.

— Le Cœur-Volant vient remplir sa promesse. Que ma sœur écoute. J'ai trouvé un moyen d'enlever la jeune fille blanche que veut le Loup-Rouge, en échange de son secret.

D