Feuilleton du « Journal de Roubaix » du 12 mai 1942. — N° 42.

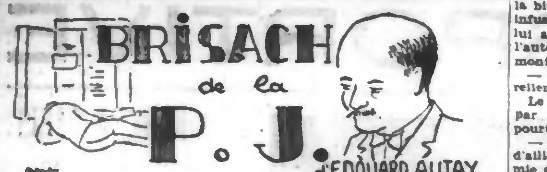


— C'est au premier, Messieurs veuillez me suivre.

— Il m'agace, ce type, avec ses allures d'ordonnateur de pompes funèbres, souffla le commissaire à l'un de ses adjoints.

Dans la chambre de Richard Marinier, tout était tel que l'avait découvert le maître d'hôtel, une heure plus tôt, en venant apporter le petit déjeuner de son patron : le plateau était encore sur la table de chevet et l'on n'avait pas même ouvert les rideaux qui masquaient les grandes baies. Le commissaire de police du quartier, alerté le premier, était là.

— Alors? demanda Brisach en tendant la main à son collègue.

— Assassinat... Voyez...

Richard Marinier était tombé près du lit. Dans sa chute, il avait entraîné une chaise. Un grand désordre régnait dans toute la pièce: là, un meuble bousculé; ici, le tapis dérangé; ailleurs des bibelots brisés.

— Il s'est défendu, dit Brisach.

— Oui, et personne, m'a-t-on dit, n'a rien entendu.

— Ça, c'est une autre affaire, dit Brisach.

Puis, se penchant vers le cadavre:

— Coup par arme à feu, hein?

L'industriel avait perdu beaucoup de sang avant de mourir et une large flaque noirâtre s'était coagulée autour de lui.

— Il y a ça aussi, fit le commissaire du quartier, en montrant à Brisach la cheminée sur laquelle était posée la montre, une chevalière de platine avec un gros brillant, le portefeuille de Marinier duquel sortait à demi une liasse de billets de banque.

— Bien, dit Brisach. Il faut voir... Dès que les photographes de l'identité seront venus, on fera enlever le corps.

— Le nécessaire est fait, dit le commissaire du quartier. J'ai prévenu le service.

— Vous avez interrogé quelqu'un?

— Personne encore. Je savais que vous alliez venir. Il est inutile de brouiller les esprits.

— Merci, répondit Brisach, j'aime mieux ça.... Voyons, il faut commencer.

Un des inspecteurs s'approcha.

— J'ai fait le tour de la maison, patron. A première vue, il n'y a rien d'anormal. Des journalistes viennent d'arriver.

— Déjà, s'exclama Brisach. Je ne veux personne ici pour l'instant, à part le parquet, naturellement. Aucun journaliste ne doit franchir la grille jusqu'à ce que j'ai donné l'autorisation.

Le commissaire quitta la chambre de Richard Marinier et descendit s'installer avec un de ses hommes dans un petit salon qu'il avait remarqué en entrant dans la maison, puis il fit appeler le maître d'hôtel.

— Je vous interroge le premier, dit-il avec une bienveillance bourrue, parce que c'est vous qui, le premier, vous êtes aperçu du crime. Ne vous troublez pas et tâchez de répondre avec précision à mes questions... Depuis combien de temps êtes-vous au service de M. Marinier?

— Deux ans, Monsieur, répondit le maître d'hôtel.

— Deux ans.... J'oubliais : votre nom, vos prénoms, votre âge, lieu de naissance.... Prenez note, Legrand, dit le commissaire à son inspecteur.

Le maître d'hôtel déclina son identité et attendit que Brisach l'interrogeât.

— C'est donc vous, dit le commissaire, qui avez découvert le crime. Racontez-moi ça...

— Eh bien, Monsieur, je suis venu ce matin, comme les autres jours apporter le petit déjeuner à monsieur. En entrant dans la chambre, j'ai naturellement allumé l'électricité. J'ai tout de suite vu deux choses: le désordre inhabituel et que le lit était resté tel que je l'avais réparé hier soir. Et puis.... l'odeur, Monsieur, l'odeur du sang !.... Inquiet, je me suis avancé, j'ai vu..

— Oui. Et vous avez alerté la maison ?

— Je suis allé frapper à la porte de Madame. Madame est sortie. Je lui ai dit : « Il est arrivé quelque chose à monsieur.... » Elle a voulu pénétrer dans la chambre, mais je l'en ai empêchée. Vous comprenez....

— Si je comprends ! fit Brisach. Voyons, revenez un peu en arrière Hier soir...

— Hier soir, il y avait les Gauquelin.... pardon, M. et Mme Gauquelin à dîner. J'ai servi à table avec la femme de chambre.

A huit heures, les invités sont partis en emmenant madame... au cinéma, je crois. Monsieur est allé dans la bibliothèque, il m'a demandé une infusion et les journaux du soir. Je lui ai apporté tout cela, puis, avec l'autorisation de monsieur, je suis monté me coucher.

— Vous étiez très fatigué, naturellement ?

Le maître d'hôtel fut interloqué par cette remarque. Il se reprit pourtant et dit :

— Fatigué, simplement. J'ai lu, d'ailleurs, jusqu'à dix heures et demie dans mon lit.

— A quel étage, votre chambre ?

— Au troisième, Monsieur.

— Bien. Qu'y avait-il dans la maison, en dehors de votre patron et de vous-même ?

— La femme de chambre et la cuisinière, Monsieur. Elles sont restées au sous-sol, à coudre, pour elles-mêmes, jusqu'à onze heures, m'ont-elles dit ce matin.

— Et pas plus que vous, elles n'ont rien entendu ! On s'est battu au-dessus de leurs têtes, on a tiré un coup de feu et... Ah ! si toutes les maisons de Paris étaient aussi sourdes que celle-ci, les Parisiens dormiraient mieux !... C'est bien... Tenez-vous à ma disposition. J'aurai sans doute à vous interroger encore.. plus tard... Pour l'instant, veuillez demander à Mme Marinier de descendre, si elle le peut, jusqu'ici.

(A suivre).

# Bourse de Lille

du 11 mai 1942

ACTIONS

**Charbonnages.** — Albi, of. 3790. — Aniche, of. 7220. — Anzin, 2000. — Béthune, le 10, of. 2360. — Blanzy, of. 5020. — Bruay, 650. — Carvin, 2450. — Courrières, 969. — Dourges, 2750 ex-coupon. — Escarpelle, of. 19.000. — Lens, 1245. — Liévin, 875. — Marles, of. 2750. — Ostricourt, 3975. — Vicoigne, of. 1935.

**Banques.** — Crédit du Nord, 685 ex-droit. — Union des Mines, 885.

**Eaux, Transports.** — E.L.R.T., 380. — Lyonnaise des Eaux, of. 2900.

**Gaz, Electricité.** — Béthunoise, 910. — Electr. et Gaz Nord, 702. — Electrique Nord, 1080. — Energie Electr. Nord France, 745. — Roubaisienne d'Eclair., of. 3400. — Union houillère et électrique, of. 520.

**Métallurgie.** — Sambre et Meuse, 1340. Atel. et Construct. Nord France, d. 1050. — Biache, 1375. — Constr. méc. Cail, 770. — Delattre et Frouard, of. 930. — Denain-Anzin, 2948. — Métall. Escaut, 2475. — Fives-Lille, of. 1570. — Aciéries Nord-Est, 1170. — Jeumont, d. 700. — Louvroil, of. 1000. — Senelle-Maubeuge, 1760. — Tub. Valenciennes, of. 1140.

**Pétroles.** — Lille-Bonnières, 660. —

**Textiles.** — Agache, 1690. — Comp-Raffin. Pétroles Nord, d. 140.

toir linier, of. 575. — Filat. et Filt. France, 1670. — Gillet-Thaon, d. 358. — Comp. Gén. Ind. Textile, 2930. — Lyonnaise Textiles, act., of. 2460 ; part, of. 4500. — Saint frères, of. 1200. — Tiberghien, 900.

**Ciments.** — C. Lafarge, 12.100. — Origny, 21700. — Ciments du Nord, 1675. — Ciments Fr. et Boulogne, of. 7300. — Constr. La Loisne, 994. — Pollet, act., 3210 ; part, 24.000.

**Produits chimiques.** — Et. Danjou, d. 1225. — Engrais d'Auby, 515. — Finalens, 1250. — Glaces et Verres sp. Nord, of. 7150. — Huiles et Goudrons, 3545. — Kuhlmann, 2055. — Saint-Gobain, 6750 ex-droit. — Us. Libercourt, d. 600. — Glaces d'Aniche, of. 3950.

**Mines.** — Guergour, d. 5700. — Etain Kinta, cap., 1780.

**Alimentation, Diverses.** — Brasserie Centrale Nord France, of. 425. — Compt. des Viandes, 95. — Brasserie Motte-Cordonnier, d. 2000.

OBLIGATIONS

Ville de Lille 5 % 1935, 990. — Ville de Roubaix 4.50 % 1931, 950. — Cotonnière de Fives 4.50 %, 885. — Société de Filature 5,50 %, 973.

# Bourse de Paris

du lundi 11 mai 1942

**Fonds d'Etat français.** — 3 % perpétuel, 95.80. — 3 % amortissable, 96.70. — 4 ½ % 1932 A, 102.90. — 4 ½ % 1932 B, 100.75. — 5 % 1939, 101.10.

**Banques, sociétés foncières.** — Banque de France, 21650. — Banque de l'Indochine, 8600. — Banque de Paris, 1820. — Union Parisienne, 1425. — Compt. d'Escompte, 1869 — Crédit Fonc. France, 5700. — Crédit Lyonnais, 4620. — Crédit du Nord, 685 — Société Générale, 1785.

**Chemins de fer, Tramways.** — Métropolitain, 3605. — Midi, 1310. — Nord, 1910.

**Electricité.** — Cie Générale électr., 4755. — Elect. et Gaz du Nord, 680; id. part, 13500. — Electricité Paris, 1680. — Electricité Seine, 1200; id., part, 8300. — Est-Lumière, 575. — Force Motr. Truyère, 6800. — Nord-Lumière (Triph.), 2100. — Thomson-Houston, 707. — Union d'Electricité, 1330.

**Gaz.** — Gaz Lebon, 6480. — Ecl. chauff. par gaz, 2695.

**Métallurgie.** — Aciéries de Longwy, 946. — Aciéries de Micheville, 1652. — Aciéries du Nord, 613. — Aciéries de Sambre et Meuse, 1350. — At. Constr. Nord-France, 1070; id., 20me part, 550. — Citroën, 1375. — Fives-Lille, 1580. — Forg. Ac. Nord et Est, 1180. — Forg. At. de Jeumont, 710; id. part, 1755 — Franco-Belge Mat. Chem. fer, 6100. — Hauts Fourn. Denain-Anzin, 2850. — Hauts Fourn. de Pont-à-Mousson, 6795. — Hauts Fourn. de Saulnes, 2342. — Peugeot, part, 1180. — Schneider et Cie, 4400. — Senelle-Maubeuge, 1800.

**Houillères.** — Béthune, 10me, 2400. — Mines d'Aniche, 7200. — Mines d'Anzin, 1980. — Mines de Blanzy, 4960. — Mines Courrières, 958. — Mines de Lens, 1200. — Mines de Vicoigne, 1920.

**Mines métallurgiques.** — Nickel, 2368. — Penarroya, 1605.

**Pétroles, Phosphates, Produits chimiques salins.** — Cie Franç. Pétroles, 1225. — Gafsa, 2620. — Air Liquide, 2905. — Electro-Chimie (Ugine), 4930. — Gl. verre sp. Nord-Fr., 7150. — Kuhlmann, 2015. — Péchiney, 4785. — Rhône-Poulenc, 3475. — Saint-Gobain, 6755.

**Valeurs diverses.** — Pollet et Chausson, 3200. — Caout. Indochine, 2098. — Cultures tropicales, 490. — Terres Rouges, 1020. — Louvroil-Mombard, 1030.

# Bourse de Lyon

du 11 mai 1942

3 % Français, 96. — 4 % Français, 102.75. — Crédit National 1919, 618 ; 1920, 595. — Banque de France, 23.500 — Banque de Paris, 1.800. — Crédit Lyonnais, 4.500. — Union Parisienne, 1.935. — Suez act., 23.500. — Thomson Houston, 709. — Courrières, 990. — Intern. Nickel, 2.300. — Pennaroya 1.572. — Geduld, 2.075. — Mines d'Anzin, 2.000 — Mines de Lens, 1.200. — Kuhlmann, 2.055. — Péchiney 4.250. — Rhône Poulenc, 3.400. — Saint-Gobain, 3.700. — Peugeot, 1.200. — Schappe Lyon, 11.200. — Bergougnan, 1.641. — Shell, 735. — Santa-Fé, 1.400. Schneider et Cie 4.550. — Air Liquide, 2.900. — Brass Quilmès, 21.600. — Raff. Say, 2.500. — Tonkin, 5.855. — Royal Dutch, 7.400.

# T. S. F.

**Radio-Bruxelles relayé par R.-Lille**

MERCREDI 13 MAI

8 h. : Musique enregistrée. — 12 h. : Concert par l'orchestre-radio et l'orchestre de danse Stan Brenders. — 13 h. 15 : Concert par le groupe musette Oscardy et l'ensemble hawaïen Jean Douchamps. — 17 h. : Récital de chant et de piano. — 18 h. 10 : Concert par l'orchestre de danse Stan Brenders. — 18 h. 45. — Concert par l'orchestre-radio.

— Le général-feldmaréchal List, représentant l'Allemagne aux solennités du 10 mai à l'occasion de la fête nationale roumaine et à la revue générale des troupes, est arrivé à Bucarest.

# ÉTATS CIVILS

**ROUBAIX.** — Naissance. — Jean-Pierre Verhé, 33, r. de Lille.

Publications de mariages. — Théophile Biasino, meuleur, r. de France, 102, et Emilienne Matton, soigneuse, 2, r. des Trois-Couleurs, à Wattrelos. — Pierre Rasson, employé, 4, r. Bossuet, et Lucienne Van Laer, bonnetière, 277, r. Jules-Guesde, à Hem. — Roger Fruit, commerçant, 56, rue de Lannoy, et Francine Lecomte, employée, 43, r. Pierre-Motte. — André Decroo, ouvrier agricole de Oost-Cappel, et Fernande Lucas, sogineuse, 17, r. du Coq-Français.

Décès. — Edouard Gahide, 64 ans, r. Sainte-Thérèse, 18. — Charles Verhaeghe, 78 ans, r. de Blanchemaille, 37. — Philibert Bourgeois, 79 ans, r. Voltaire, 10. — Désiré Weymans, 70 ans, rue de Remiremont, 19.

**CROIX.** — Naissance. — Léon Cambier, r. de Bapaume, cour Broux, 2.

Décès. — Joseph Risselin, 59 ans, employé, r. de Tunis, 12.

**WASQUEHAL.** — Naissance. — Colette Bourlet, r. de Lille, 54, née à la maternité municipale, 2, pl. Fénelon.

Publications de mariages. — André Vandromme, mécanicien, 1, pl. Fénelon, et Yvonne Carbon, couturière, r. des Chalets, 7. — Jean Trachez, représentant de commerce, r. Guynemeer, 24, et Simone Vancamelbecke, s.p., 61, r. des Champs.

**WATTRELOS.** — Naissances. — Michel Delemer, r. des Poilus, 2. — Maria Durnez, r. Edouard-Vaillant, 98. — Paulette Masquelier, r. des Poilus, 101. — Andrée Liévens, r. des Poilus, 2.

Publications de mariage. — Fernand Florin, r. Camille-Desmoulins, 28, à Tourcoing, et Marie Duponcheel, s.p., r. Delmarre, 4. — Théophile Biasino, meuleur, r. de France, 102, à Roubaix, et Emilienne Matton, soigneuse, r. des Trois-Couleurs, 2.

**TOURCOING.** — Naissances. — Micheline Elisabeth, r. Nationale, 138. — Jean Siliga, rue Nationale, 138. — Michèle Deschamps, r. de la Baille, 117.

Publication de mariage. — Fernand Florin, appréteur, r. Cam.-Desmoulins, 28, et Marie Duponcheel, s.p., à Wattrelos.

Décès. — Jean-Baptiste Castel, 87 ans, rue d'Havré, 3. — Raphaël Milleville, 21 ans, r. Boilly, 50. — Alfred Delacherie, 67 ans, r. de l'Yser, 332. — Marie Beghin, 61 ans, veuve Constant Dujardin, r. de Melbourne, 84. — Daniel Dupont, 3 mois, rue Saint-Blaise, cour Allin, 5. — Julien Vandekerkove, 82 ans, époux Marie Favert, r. de Roncq, 108.

# NÉCROLOGIE

## CONVOIS FUNEBRES

ROUBAIX. — Monsieur et Madame Albert STUBBE-DESPLANQUES ;
Monsieur et Madame Arthur STUBBE-DEUDONCKER ;
Monsieur et Madame Michel BARBIER-STUBBE, *ses enfants* ;
Monsieur Albert STUBBE ;
Mesdemoiselles Anne-Marie, Jeannine, Béatrice, Colette, Annie, Brigitte STUBBE ;
Monsieur Arthur BARBIER, *ses petits-enfants*,
Et toute la famille ;
Madame DELHUVENNE et son fils, ses dévoués serviteurs ;
Le personnel des Etablissements STUBBE,
ont la douleur de vous faire part de la perte irréparable qu'ils viennent d'éprouver en la personne de

**Monsieur Arthur STUBBE**
**veuf de Dame Maria CASTEL**

décédé à Roubaix, le 9 mai 1942, dans sa soixante-douzième année, administré des Sacrements de notre Mère la Sainte Eglise.

Ils vous prient d'assister à la Messe de Convoi qui sera célébrée le mardi 12 mai 1942, à 8 heures ; aux Vigiles qui seront chantées le même jour, à 17 heures, et aux Convoi et Service solennels qui auront lieu le mercredi 13 mai 1942, à 10 heures, en l'église du Très-Saint-Rédempteur, sa paroisse, d'où son corps sera conduit au cimetière de la ville pour y être inhumé dans le caveau de famille.

Assemblée à la maison mortuaire, angle des rues de Nancy et Victor-Hugo, à 9 heures 45.

*Les condoléances seront reçues à la sortie de l'église.*

CET AVIS TIENT LIEU DE FAIRE-PART.

Pompes Funèbres Générales, 3, avenue Julien-Lagache, Rx. T. 345.14.

TOURCOING. — Mme Zéphir Desvenain-Dervaux, son épouse;
M. et Mme Goepfert-Desvenain,
M. et Mme Duquesne-Dervaux et leur famille,
Mme Vve Terrier-Dervaux et sa famille,
Mme Vve Dervaux-Dumoulin, ses sœur, beaux-frères, belles-sœurs, neveux et nièces, et toute la famille
ont la douleur de vous annoncer la mort de

**Monsieur Zéphir DESVENAIN**
Anc. combattant - Médaillé du Travail
**époux**
**de Dame Germaine DERVAUX**

décédé subitement à Tourcoing, le 10 mai, dans sa 61me année. Ils vous prient d'assister aux Convoi et Service qui auront lieu le mercredi 13 mai, à 9 h. 15, en l'église du Sacré-Cœur.

Assemblée à la maison mortuaire, 73, rue d'Armentières, à 9 heures.

Cet avis tient lieu de faire-part.

E. Maerte, P.F. 118, r. Nationale. T.: 729

ROUBAIX. — Vous êtes priés d'assister aux Funérailles de

**Monsieur Désiré WEYMANS**
**veuf de Dame**
**Léonie VAN YSEGHEM**
Trésorier de la Fanfare Delattre et de la chorale Saint-Antoine

rappelé à Dieu, à Roubaix, le 10 mai 1942, à l'âge de 71 ans, administré des Sacrements de notre Mère la Sainte Eglise. Les Convoi et Service solennels auront lieu le mercredi 13 mai, à 9 h. 30, en l'église Saint-Antoine, sa paroisse. Assemblée à la maison mortuaire, 19, rue Remiremont, à 9 h. 15.

De la part de :

Mlle Marie-Claire Weymans ; M. et Mme Léon Weymans-Van Ryckeghem, ses enfants ; Mlle Geneviève Weymans, sa petite-fille, et toute la famille.

Il ne sera pas envoyé de faire-part, le présent avis en tenant lieu.

TOURCOING. — Vous êtes priés d'assister aux Convoi et Service de

**Monsieur Gustave BATAILLE**
MECANICIEN RETRAITE DE LA Cie DU CHEMIN DE FER
**époux de Dame Flore NUTTENS**

pieusement décédé à Tourcoing, le 10 mai 1942, dans sa 73me année, lesquels auront lieu le mercredi 13 courant, à 10 h. 40, en l'église Notre-Dame-de-Lourdes.

Assemblée à la maison mortuaire, 8, rue de la Baille, à 10 h. 30.

De la part de : Mme Bataille-Nuttens, son épouse; Mme Poupart-Bataille; Mme Ducoulombier-Nuttens, ses sœur et belle-sœur, et de toute la famille.

E. Maerte, 118, r. Nationale, Tg. T. 729

## REMERCIEMENTS MESSES & OBITS

CROIX. — Les familles Duthoy et Pirie et toute la famille remercient sincèrement toutes les personnes qui ont assisté aux funérailles de

**Madame Vve J.-B. DUTHOY**
**née Agnès PIRIE**

ou qui, empêchées, ont exprimé leurs sentiments de condoléance.

Monsieur et Madame Carton-Droste ; Madame Dorchies-Carton et sa fille ; Monsieur et Madame Verhoest-Carton ; Madame Nys-Waymel et sa famille, remercient les personnes qui ont assisté aux funérailles de

**Madame Vve Sophie WAYMEL**

ou qui, empêchées, ont exprimé leurs sentiments de condoléance.

La famille Coisne remercie les personnes qui ont assisté aux funérailles de

**Monsieur Paul COISNE**

ou qui, empêchées, ont exprimé leurs sentiments de condoléance.

ROUBAIX. — M. Léon Florin, ses enfants, et toute la famille remercient sincèrement les personnes qui ont assisté aux funérailles de

**Madame Léon FLORIN**

et celles qui, empêchées, leur ont exprimé leurs sentiments de condoléance.

*Le gérant :* Edmond Pascal.

Imp. du *Journal de Roubaix*, 71, Gde-Rue

## PUBLICATIONS LÉGALES

**COMPAGNIE DES MINES DE HOUILLE DE MARLES (Pas-de-Calais)**

Société Anonyme au capital de 208.000.000 de Francs
R. C. Seine 121.180
2, Square de l'Opéra - PARIS

AVIS DE CONVOCATION
A UNE ASSEMBLÉE GÉNÉRALE ORDINAIRE

Les actionnaires de la COMPAGNIE DES MINES DE HOUILLE DE MARLES sont convoqués en assemblée générale ordinaire pour le MERCREDI 3 JUIN 1942, à 15 heures, au siège social, 2, square de l'Opéra, à Paris.

ORDRE DU JOUR

— Rapport du Conseil d'administration.
— Rapports des commissaires aux comptes ;
— Approbation de ces rapports, du bilan et des comptes de l'exercice 1941 ;
— Fixation de la répartition des bénéfices ;
— Nomination d'administrateurs ;
— Nomination de commissaires aux comptes ;
— Modification à apporter à la provision pour « Renouvellement du matériel » ;
— Garantie à donner à une tranche d'obligations à émettre par la Société de transport d'énergie de la région du Nord ;
— Questions diverses.

EXTRAIT DES STATUTS

Art. 28. — L'assemblée générale se compose des actionnaires propriétaires de cinquante-deux actions au moins.

Toutefois, les propriétaires de moins de cinquante-deux actions peuvent se réunir pour former ce nombre et se faire représenter par l'un d'eux ou par un membre de l'assemblée.

Si le nombre d'actions nominatives est inférieur à cinquante-deux, les représentants des titulaires de ces actions voulant user du droit de réunion ci-dessus visé, doivent déposer leurs pouvoirs au siège social, cinq jours au moins avant la date de l'assemblée.

Les propriétaires d'actions au porteur doivent, pour avoir le droit d'assister à l'assemblée générale, déposer cinq jours avant la réunion au siège social, soit leurs titres, soit les récépissés en constatant le dépôt dans les maisons de banque ou établissements indiqués dans l'avis de convocation ou dans les caisses désignées par le Conseil d'administration ; il est remis à chaque déposant une carte nominative d'admission à l'assemblée.

Art. 29. — Nul ne peut se faire représenter à une assemblée générale que par un mandataire membre lui-même de l'assemblée.

Toutefois, les sociétés en nom collectif, en commandite simple, en commandite par actions, à responsabilité limitée ou anonymes, actionnaires et ayant le droit d'assister aux assemblées pourront s'y faire représenter, savoir :

Les sociétés en nom collectif ou en commandite, à responsabilité limitée, par l'un des gérants, et les sociétés anonymes par un délégué du Conseil d'administration, sans qu'il soit nécessaire que ces représentants soient eux-mêmes actionnaires.

Les femmes mariées sous tout autre régime que celui de la séparation des biens, sont régulièrement représentées par leurs maris, et les mineurs et interdits par leurs tuteurs.

L'usufruitier représente de plein droit le nu-propriétaire, ainsi qu'il est dit à l'article 15.

La forme des pouvoirs est déterminée par le Conseil d'administration.

Les établissements où les titres au porteur peuvent être déposés conformément à l'article 28 des statuts sont :

Banque Nationale pour le Commerce et l'Industrie et ses agences ;
Banque de Paris et des Pays-Bas, 3, rue d'Antin, à Paris ;
Banque L. Dupont et Cie et ses agences ;
Banque de l'Union Parisienne, 6 et 8, boulevard Haussmann, à Paris ;
Comptoir National d'Escompte de Paris et ses agences ;
Crédit Algérien, 10, place Vendôme, à Paris ;
Crédit Commercial de France et ses agences ;
Crédit Lyonnais et ses agences ;
Crédit du Nord et ses succursales ;
Société Générale et ses agences ;
Société Générale de Crédit Industriel et Commercial et ses succursales.

86783. Le Conseil d'administration.

AVIS DE CONVOCATION A LA 2me ASSEMBLÉE
— Première insertion —

**SOCIÉTÉ des PÉTROLES de BUSTENARI**

(EN LIQUIDATION)
Société Anonyme au capital de 2.200.000 Francs
Siège social : 14, Rue des Lignes - Roubaix
(R. C. 9047)

AVIS DE CONVOCATION

L'assemblée générale extraordinaire des actionnaires de la SOCIÉTÉ DES PÉTROLES DE BUSTENARI, qui avait été convoquée pour le SAMEDI 9 MAI 1942, à 14 heures 30, au siège social, avec l'ordre du jour ci-après reproduit, n'ayant pu délibérer valablement, faute de réunir un nombre d'actionnaires représentant les trois quarts du capital social, les actionnaires de ladite société sont convoqués à nouveau en assemblée générale extraordinaire, au siège social, à Roubaix, rue des Lignes, N° 14, pour le JEUDI 4 JUIN 1942, à 11 heures, à l'effet de délibérer sur l'ordre du jour suivant, qui faisait l'objet de la précédente assemblée convoquée pour le samedi 9 mai 1942.

ORDRE DU JOUR

Nomination, en conformité de l'article 50 des statuts et si l'assemblée le juge utile, de nouveaux liquidateurs en remplacement de :

M. Joseph POMMIER, décédé le 9 avril 1939 ;
M. Gaston BAUDU, démissionnaire depuis le 14 janvier 1942.

Ont le droit de prendre part à cette assemblée tous les propriétaires d'actions, quel que soit le nombre de titres qu'ils détiennent, sous réserve de déposer chez Me DELOMMEZ, mandataire de justice, rue du Grand-Chemin, N° 41, cinq jours francs au moins avant l'assemblée, soit leurs titres mêmes, soit un certificat en constatant le dépôt dans un établissement de crédit ou une banque.

86806 Me Delommez, mandataire de justice.

## IMMEUBLES A VENDRE

Etude de Me Yves GHESQUIERES, Notaire à Tourcoing, rue Nationale, 77 (Tél. 3.89)

TOURCOING, rue de Mulhouse, 24

**Maison d'Habitation et 100 mèt. carrés**

environ de fonds et terrain

A VENDRE publiquement le MARDI 12 MAI 1942 à 15 heures, en l'Etude.

MISE A PRIX.......... 20.000 Fr.

Visites : tous les jours après 18 heures et le samedi toute la journée. 86622

Etude de Me André CHATTELEYN-JASPAR, Avoué à Lille, 27, Boulevard Vauban.

**VENTE**

PAR SUITE DE LIQUIDATION JUDICIAIRE
(La Société Anonyme « LA PRÉVOYANTE »)
Département du Nord -- Arrondissement de Lille
Canton de Roubaix

*VILLE DE CROIX*

Rue Lavoisier, N° 15 et Rue du Téléphone

**UN GRAND IMMEUBLE**

A USAGE COMMERCIAL ou INDUSTRIEL
LIBRE D'OCCUPATION

L'adjudication aura lieu à l'audience publique des Criées du Tribunal Civil de Lille, au Palais de Justice de ladite ville, le MARDI 16 JUIN 1942, à 13 heures 30.

(Les enchères ne seront reçues que par ministère d'avoués).

DÉSIGNATION
VILLE DE CROIX
Rue Lavoisier, N° 15 et Rue du Téléphone

UN GRAND IMMEUBLE à usage commercial ou industriel, ayant sur la rue Lavoisier une largeur d'environ 19 mètres, sur la rue du Téléphone une largeur d'environ 22 mètres, et une profondeur d'environ 30 mètres (superficie totale, environ sept cent soixante mètres carrés), y compris la demie des rues Lavoisier et du Téléphone).

Avec deux portes cochères, l'une sur la rue Lavoisier, l'autre sur la rue du Téléphone.

La façade rue Lavoisier est percée :

Au rez-de-chaussée, de gauche à droite, de :
Une grande vitrine avec persienne mécanique ;
Une petite porte vitrée avec, de chaque côté, une petite vitrine, avec trois persiennes mécaniques ;
Une autre grande vitrine avec persienne mécanique ;
Une porte cochère à deux battants ;
Une autre petite porte vitrée avec, de chaque côté, une petite vitrine, avec trois persiennes mécaniques.
Au premier étage : Cinq grandes fenêtres.

La façade sur la rue du Téléphone n'est percée qu'au rez-de-chaussée et seulement d'une porte cochère à deux battants.

Cette propriété comprend trois corps de bâtiments, savoir :

En façade, sur la rue Lavoisier, un corps de bâtiment excavé, comportant : Au rez-de-chaussée, de gauche à droite, salle ayant servi de salle d'estaminet avec, derrière, salle ayant servi de cuisine, une pièce ayant servi de bureau avec, derrière, une pièce ayant servi de loge de concierge ; passage de voitures, une salle ayant servi de salle d'expositions. Au premier étage : Une vaste salle ayant servi de salle de fêtes et de réunions. Au deuxième étage : Deux chambres mansardées et grenier.

En façade sur la rue du Téléphone : Un premier corps de bâtiment dont le rez-de-chaussée a servi de boulangerie, avec deux fours, refroidisseur et l'étage de magasin aux farines, et un deuxième corps de bâtiment ayant servi d'écuries-remises et magasin à fourrages.

Eau, gaz, électricité.

OCCUPATION

Cette propriété est libre d'occupation.

Canalisation électrique et assurance contre l'incendie : voir le cahier des charges.

VISITE

Pour visiter, s'adresser à Madame Plateau, 17, rue Lavoisier, à Croix.

MISE A PRIX

Outre les clauses et conditions insérées au cahier des charges dressé par Me André CHATTELEYN, avoué et déposé par lui au Greffe du Tribunal Civil de Lille, au Palais de Justice de ladite ville, où l'on peut en prendre connaissance, les enchères seront reçues sur la mise à prix de 85.000 francs.

Nota. — Seules les personnes qui auront préalablement sollicité et obtenu de Monsieur le Préfet du Nord l'autorisation prescrite par la loi du 16 novembre 1940, seront autorisées à porter des enchères. Il est recommandé de solliciter cette autorisation au moins quinze jours avant la vente.

Cette vente a lieu aux requête, poursuites et diligences de :

Me Fernand Lefebvre, commis-greffier au Tribunal de Commerce de Roubaix, syndic liquidateur demeurant à Roubaix, 45, rue du Grand-Chemin.

Agissant en qualité de liquidateur judiciaire de la Société Anonyme Coopérative des Ouvriers Rentreurs, à capital variable, dite «LA PRÉVOYANTE», dont le siège est à Croix, 15, rue Lavoisier et rue du Téléphone, constituée aux termes d'actes passés par devant Me VAHÉ, notaire à Roubaix, le 20 octobre 1896, enregistrée et publiée ainsi que le constatent différentes pièces déposées pour minute audit notaire le dix-huit novembre suivant.

Ledit Me Lefebvre nommé à cette fonction, qu'il a acceptée, par jugement du Tribunal de Commerce de Roubaix du 10 mai 1940.

En vertu et en exécution :

1° Du concordat pour abandon d'actif intervenu entre ladite société et ses créanciers le 2 septembre 1941 ;

2° D'un jugement du Tribunal de Commerce de Roubaix du 19 septembre 1941, homologuant ledit concordat ;

3° D'une ordonnance rendue le 27 octobre 1941 par Monsieur Camus, juge au Tribunal de Commerce de Roubaix, juge-commissaire de la liquidation judiciaire de ladite société ;

4° D'un jugement rendu sur requête par le Tribunal Civil de Lille, en chambre du Conseil le 2 décembre 1941, enregistré.

Pour tous renseignements, s'adresser :

1° A Me André CHATTELEYN-JASPAR, Avoué à Lille, 27, boulevard Vauban, poursuivant la vente, rédacteur du cahier des charges ;

2° Au Greffe du Tribunal Civil de Lille, au Palais de Justice de ladite ville, où est déposé le cahier des charges ;

3° A Me Fernand LEFEBVRE, commis-greffier au Tribunal de Commerce de Roubaix, syndic-liquidateur, 45, rue du Grand-Chemin, à Roubaix.

Ainsi fait et rédigé à Lille par l'avoué soussigné, le 27 avril 1942.

(Signé) : A. Chatteleyn.

Enregistré à Lille A. J., le 28 avril 1942, F°..., Case... Reçu 20 francs

86787d. Le Receveur : (Signé) Ratel.

WATTRELOS: Sapin-Vert Grande propriété érigée sur 3.000 m2, front à rue important; lotissement possible.

CROIX : 5 maisons de commerce, bon état, ensemble ou séparément : 180.000 francs.

-- Près Grand'Place: sur 10 m. front à rue, 7 chambres: 30.000 francs.

-- Mackellerie: maisons à étage, cour, jardinet; 35.000 fr. chacune.

ROUBAIX : maisons à étage; (Basse - Masure) ; 17,000 chacune.

-- Potennerie: avec belle cour: 30.000 frs.

-- Près Place Chaptal: 2 maisons, dont une libre, 55.000 fr., acte en mains.

S'adresser à M. BRIET, 69, rue d'Inkermann, à ROUBAIX. 86784d

**Pr placem. argent**
MAISON NEUVE avec grand jardin, à vendre, à Wattrelos. Cuisinière fonte émaillée avec chaudière. Adr. au Jnal. 19255d

**Désire acheter**
MAISON, jardin, jusque 50.000 comptant. Ecrire : init. C.C.S. Jnal. 19247d

**Achèter. Maison**
75.000 envir. Tourcoing ou Mouvaux. Adresse Jnal. 66947d

Près Saumur: FERME de 22 hect., 7.000 pommiers et poiriers. Prix: 1.500.000 frs. Beaumont, av. Longueil, Maisons-Laffitte. d

**Maison à vendre**
3 pièces en bas, buanderie, 2 chambres et grenier, eau, gaz, électricité. Prix: 50,000. Ecr.: O.O.R. Jnal. 19216d

FLERS-SART - Petite maison, louée 150 fr. par mois. Prix: 50,000 francs. Ecrire: O.S.L. Jnal. 4960d

**Recherche achat**
Maison de commerce avec patente alimentation, jardin si poss. Ecr. B.B.S. Jal 19248d

WATTRELOS : 2 belles maisons ouvrières situées à la frontière. Electricité, jardin.

HERSEAUX : belle maison construction récente, électricité, jardin. A vendre cause décès. - S'adr. Delattre-Deltombes, épicerie, Herseaux-frontière.

A VENDRE
Tourcoing, rue des Poutrains, belle maison ouvrière. Prix 25.000 fr. — L. Vallart, 34 bis, rue de Lille, à Annappes. 86801d

**Maisons à vendre**
à Roubaix, Ecrire initiales K.C.C. au Journal. 66939

### Immeubles à louer

**Recherche à louer**
petite maison bourgeoise à Rx. Ec. D.D.P. Jal. 13133

**Rech. Chambre**
à Tourcoing, meublée ou non. Ec. C. C. P. Jal 19134

RECHERCHE A LOUER
Maison bourgeoise. Ecrire init. K.A.A. Jnal. 66935d

**Jeune Ménage**
cherche maison ou Appartement à louer. Loyer 150 fr. Ecr.: K.R.R. Jnal. 66951d

**Dame recherche**
un appartement (2 ou 3 pièces), eau et gaz, dans Roubaix. Ecr. D.D.R. Jal. 19200d

CENTRE ROUBAIX
Appartement meublé est recherché par ménage commerçant sérieux, solvable, ou louerais Appart. de personnes évacuées. - Ecrire: K.K.S. Jnal. 19266d

**Local - Garage**
A LOUER est recherché. Urgent. Delattre. 50, Bd d'Armentières, Roubaix. d

**Cherche Maison**
100 à 175 fr., Roubaix ou environs. Paierais un an d'avance. Ecrire : K.K.R. au Journal. 19207d

RECHERCHE A LOUER
maison avec jardin, Tg. Halluin ou envir. Ecrire : OATRY, 9, rue du Fresnoy. TOURCOING. 66949d

Personne solvable cherche petit appartement ou rez-de-chaussée, tout confort, quartier Bl.-Seau ou de préférence Trois - Suisses ou envir. Nouv.-Boulev. - Tr. pressé. Ecr. Z.Z.R. Jal 19245d

**A LOUER**
MAISON plein centre, libre 15 juin. S'adr.: 51, rue des Fabricants, Rx. 19254

**A louer blle maison**
en rue; eau, gaz, électric. Loyer: 75 fr. Petite reprise. S'adresser de 8 à 12 h. mercredi et jeudi, 132, rue Marie-Buisine, Rx, chez Madame Simone. 19224d

**FONCTIONNAIRE**
cherche petite MAISON avec jardin, ou Appartem. 4 pièces. Loyer jusque 350 frs. Ecrire: T.T.R. Jnal. 19229d

### CESSIONS

POUR CEDER VITE, ACHETER SAIN
Les ETABLISSEMts
**R.I.C.I.N**
ONT LA VENTE de TOUT : COMMERCES INDUSTRIES IMMEUBLES FERMES, etc.
52, Rue Faidherbe LILLE
13e Année (Tél. 531.23)
CONFIEZ-leur vos
**CESSIONS**
26033

**Rech. Magasin**
détail avec patente lingerie - bonneterie, à Lens, Cambrai, Béthune, Bruay-en-Artois, Douai. Offres E P P au Jnal. 66872

**Librairie-Papeter.**
à céder à Tourcoing. Ecr. K.S.S. au Journal. 66955d

Recherche pr ROUBAIX petite licence café. Indiquer prix aux initiales P.M.P.R. au Jnal. 86800d

**A CÉDER**
Beau Café-Restaurant centre vil. 10.000 hab. Aisne. Très belle aff. Chiff. aff. 250.000. Peut faire mieux. Prix 155.000. A débattre. S'adresser Beigner, 14, rue de Montévidéo, à Saint-Gobain (Aisne). 97d

**RECHERCHE**
Magasin détail mercerie-bonneterie A CÉDER, à Lille-Roubaix-Tourcoing - Offres: W.W.R. Jal. 19240

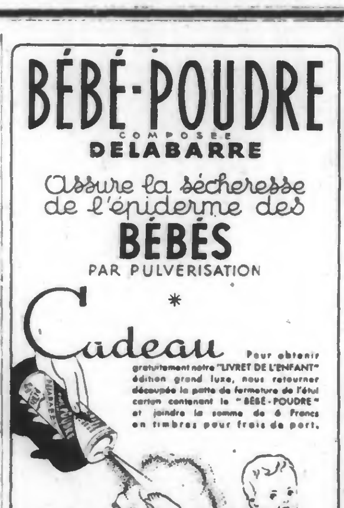


### DEMANDES D'EMPLOIS

Repasseuse-Appreteuse cherche place. Ecrire init. N.N.R. au Journal. 19213d

**Monsieur, 30 ans**
connaiss. droit, comptabilité, cherche situation secrétariat ou collaboration commerciale. Grosses références. Ecr. H.H.S. Jal. 19259d

**GILETIERE**
demande travail à domicile ou chez tailleur. 14, Quai des Canotiers, Wasquehal, pr. pont Bl.-Seau 19261d

MONSIEUR habitant région Ouest, rech. représentation textiles ou autres articles, pour Bretagne, Maine-et-Loire, Vendée. — Ecrire aux initiales K. D. D. au bureau du journal. 66042d

BONNE VENDEUSE présentant bien, cherche emploi 2 ou 3 jours par semaine. Ecrire aux init. K.O.O. au Jnal. 66950d

FEMME DE MENAGE demande 3 demi-journées par semaine. S'adr.: rue de Lille, cour Six, 10, Rx. 19199d

### Offres d'emplois

Particulier recherche **COUTURIERE** sachant couper. Ecrire : Y.Y.O. au Journal. 19119d

**OUVRIERS BONNETIERS**
sur métiers « COTTON » sont demandés. S'adr. 387 Av. Dunkerque. Lomme. 4967d

On demande, p. l'étranger, des ouvr. terrass. et des métallurg., soit tourneurs, soud. élect. et autog., électric., ajust., mécan., mont. charp. On demande également chimistes ayant longue pratique. Faire offre : 55, rue Jacquemars-Giélée, Lille. 25879

BONNETERIE FANTAISIE région LENS demande **MÉCANICIEN** connaissant circulaires de Séréville. Travail assuré. - Ecr. R.M.R.S. Jnal. 86795

**CORDONNIERS**
demandés. Bons salaires. Adresse au journal. 86713

**Sténo-Dactylo**
bonne instruction, ayant si possible connaissances allemand, est demandée pour Tourcoing. Débutantes s'abstenir. Ecrire avec références aux initiales H.E.E. au Journal. 66912

**Teintures-Nettoy.**
Bonnes repasseuses dem. AU PETIT St-MAURICE 75, rue de Lannoy, Rx. 94

JEUNE BONNE de 15 à 17 ans, très propre, est demandée. Prendre adresse au Journal. 66899d

DAME AGÉE
**Rech. Personne**
50 à 60 ans, pour ménage et compagnie. Ecrire aux init. K.K.O. Jnal. 19090d

**Cuisinière et Femme Chambre**
ayant référ., sont dem. 210, Bd Descat, Tourcoing Se présenter l'après-midi.

RECHERCHE BONNE de 18 à 40 ans, nourrie, logée, blanchie. - Prendre adresse au Journal. 66895d

**Femme Ménage**
demandée, quartier Blanche-Porte, quelques heures tous les matins. Ecr. init. H.A.A. Jnal. 66894d

**BONNE**
non nourrie, non logée, gros gages, sérieuses réf. exigées. Se présenter: 40, rue du Curoir, Roubaix. d

FEMME DE MENAGE sérieuses références, demandée tous les jours. - Adresse au Jnal. 66868d

**Bonne très propre**
avec références demandée Adresse au Jnal. 19146d

**Embauchons d'urgence pour l'étranger**
ouvriers spécialisés dans la métallurgie, aides et terrassiers. Salaires très élevés, primes de séparation. Voyage payé. Contrats de 6 mois. Logés et nourris. — Pour embauche, s'adresser tous les jours de 9 à 12 h. et de 2 h. à 5 h., sauf le samedi après-midi, 55, rue Jacquemars-Giélée, LILLE. 25783

**MANUFACTURE DE CHAUSSURES**
296, Boulevard Gambetta, TOURCOING, demande COUPEURS et DEMI-COUPEURS DE TIGES.

**Femme de ménage**
demandée, 6, r. des Arts, Roubaix, quelques heures chaq. jour, sauf dimanche 19123d

### Animaux divers Voitures

**PERDU RATIER**
collier cuir rouge. Ram. cont. récomp., 38, rue du Luxembourg, Mouscron. d

**POUSSINS**
très vigoureux. - MAHIEU 1 rue Bernard, Roubaix. d

**BALADEUSE**
neuve, à vendre. - Ecrire K.B.B. au Journal. 66937d

**CHENIL**
est recherché d'occ. Ecrire init. V.V.R. Jnal. 19235d

**LAPINS**
LA LIQUEUR «ALPHI NIPAL» ARRÊTE LA MORTALITÉ LE MÊME JOUR, FAIT DISPARAITRE LE GROS VENTRE ET LA DIARRHÉE EN 48 HEURES. En vente toutes pharmacies.

### MATÉRIEL INDUSTRIEL

ON DEMANDE
**GENERATEUR**
foyer intérieur 120 m2, 10 kgs, ou semi-tubulaire 150 m2, 10 kgs. Rép. init. O.M.O.P. au Jnal. 86793

**Moteurs électriques**
Suis acheteur cher, bon au mauv. état, même incendié. 11, r. Fossés, Rx. 9

**Bobinoir bonnet.**
6-12-18-24 broches est recherché. Ecr. H.Z.Z. Jnal.

Mano et chalumeaux autogène ; appareil à air sur moteur 110 volts ; compteur électrique 125 volts ; appareil contrôle bougies 110 volts ; cric camion neuf; poste T.S.F. Nora secteur 125 v. - Le tout 2.500 fr. - 18, rue Courbet, Croix. 19242d

**FILS et CABLES ELECTRIQUES**
Acheteurs toutes quantités. Offres R.S.L. Jl. 86751

**Compresseurs**
frigorifiques à vendre
*De Jumné et Cie*
Achats et Ventes de Matériel Industriel
63, Boulev. Montesquieu Roubaix. T. 350.45. (25150

### T.S.F. - MUSIQUE

**Désire achet. piano**
bonne occas. Faire offres avec prix M.M.S. Jal. 802

**BON PIANO**
à vend. Adr. Jnal. 19251d

A VENDRE
Beau piano droit Regy, état neuf. Visible : 21, rue des Carliers, Tourcoing. d

Où faire dépanner votre Poste de T.S.F.?
Une seule adresse !
**J. BASSET**
111, Rue de Lannoy Roubaix (T. 360.55)
qui met à votre disposition son service organisé pour le dépannage de tous genres d'appareils. Personnel spécialisé et compétent.
STATION SERVICE PHILIPS
SUR DEMANDE, la Maison se charge de la prise des postes à domicile. 25804

### CYCLES - AUTOS

CITROEN 7 C, Berlines et Familiale 11 CV., révisées et garanties. Cabour, 84, rue de Cambrai, LILLE. 25295

**ECHANGERAIS**
vélo neuf, tout équipé, avec dérailleur, contre moto légère ou vélomot. Ecr. E.M.H.K. Jnal. 86758d

**Ech. 700 Standard**
contre 650 B 12 ballon. Rue Henri-Lefebvre, cour Delcroix, 20, Roubaix. 71d

SUIS ACHETEUR
**SELLE DE VELO**
très forte et en bon état. FRANÇOIS, grains, fourrages, 137, rue du Luxembourg, Roubaix. 86792d

**CITROEN**
11 CV et 9 CV 1939 et 1938 tous modèles, parfait état 202 Peugeot 1939, impecc. H. CREQUY et Cie 59, rue d'Artois, LILLE. T.: 477.12 4985d

**VELOMOTEUR**
PEUGEOT, 2 vitesses, état neuf. Visible à partir de 18 h. Adresse au Jnal. 19267d

**VELO HOMME**
à vendre, très bon état. 82, rue de Maufait, Rx. d

**Rech. TANDEM**
état neuf. Ecrire initiales H.H.R. au Journal. 19203d

**Recherche VELO**
fillette, 8 ans - 68, rue de l'Alouette, Roubaix. 197d

Recherche chambre à air neuve ou d'occas. Mahieu 45, r. du Pile, Roubaix. d

**A VENDRE**
C.I. Peugeot 11 CV, pneus 14×45 en bon état. Prix dérisoire. Adresse au bureau du Journal. 19209

**Rech. TANDEM**
bon état. Ecr.: S.S.R. Jal 19221d

**Recherche MOTO**
même à réparer Ecrire : prix et adresse aux init. X.X.R. au Journal. 19241d

**Acheteur Auto**
D'OCCASION. - Paiement comptant. Ecrire initiales Y.Y.R. au Journal. 19243d

Suis acheteur: vélo dame et vélomoteur, une roue auto compl. 425×17, pneus et ch. 550×18, perceuse électriq., redresseur accus pneus vélo 700 C ou B. - Delescluse 29 Bd Paris, Rx 19267d

PAIERAIS GROS PRIX
**2 PNEUS 650 B**
Ecrire: D.D.S. Jnal. 19250d

**Vends Vélomoteur**
bon état de marche, et PATINS A ROULETTES. Adr. au Jal. Après 6 h. 30. 19244d

### AVIS DIVERS

**PERDU Broche or**
avec perle fine, Tg. le 8 mai. Rapp. cont. récomp., 59, r. de Bailleul, Tg. 957d

**— PERDU —**
Points et Bons d'achats. Forte récompense à qui les rapportera 198 ter, rue de l'Ommelet, Roubaix. d

**PERDU MONTRE**
or dame avec petite méd. lundi matin, rues Lille, Maréchal-Foch, Gare, vers 10 h. 30. Rapp. cont. forte réc., 56, rue Epeule, Rx. d

**PERDU MONTRE**
chrono pl. or, jeudi soir 8, r. Gare Rx à Gde-Rue. Rapp. forte récomp. 60, r. de la Gare, Rx. 19249d

**Perdu Trottinette**
parc Barbieux. La rapporter cont. récompense, 102, rue de la Gare, Rx. 230d

**Pour vos TISSUS DÉFRAICHIS**
**BALDUC** 99, Rue de Lille, 99 ROUBAIX
vous offre, dans toutes les teintes TEINTURES et produits à RAVIVER.

**FAÇONNIER**
cartes laine à repriser est recherché. Ecr. H.Y.Y. Jal.

**Rech. voiture enf.**
Ecr. ou s'adr. 68, rue du Petit-Village, Tg. 66956d

**Bonne garde-robe**
chêne et fauteuil à vendre. S'adresser 92, rue du Chêne-Houpline, Tg. 936d

**A VENDRE**
Salle à mang. Louis XIII, salon, buffet, 3-coins, lit, matelas, glace, cuisinière (Godin), tables, feu à lessive, batteuse avec moteur, grande table ovale, etc... - 67, rue de la Conférence, Roubaix. 19195d

A VENDRE
Manteau noir T. 42, 675 fr. Veston d'homme, 475 fr. 197, r. de Lille, Rx. 2904d1

**Bureaux ministre**
et BIBLIOTHEQUE neufs à vendre. 524, rue Blanc-Seau, Tourcoing. 19202d

SERAIS ACHETEUR une cuisinière, buffet, divan cuir et feu de salon, ou échangerais. Ecr. aux init. E.E.R. au journal. 19201d

**A VENDRE**
Cheval bronze (signé Lecourtier), 1er prix Beaux-Arts Paris 1879, haut 40, long 40. Ecr. M.M.R. Jnal

**Artisan menuisier**
ou ébéniste recherché pr aménagement cloisons et placards. Ecr. init. P.P.R. bureau du journal. 19217d

**TAILLEUR NOIR**
neuf, point. 48, à vendre. Adresse au journal. 19218d

**BATTEUSE**
marque « Speck » à vendre. 43, r. Marceau. Rx. d

**Blle salle à mang.**
à vendre. 40, rue Saint-Roch, Roubaix. 19223d

A vendre ; costume garçonnet 12 ans, drap bleu, bon état ; souliers neufs 38. Vis. jeudi mat. 14 mai Adresse au journal. 19226d

Rech. machine à coudre neuve ou d'occas. 6, rue Beaurepaire, Wve, Labour.

**J'achète** plus hauts prix
tt meubles, feux, matelas, mach. à coudre, vêtem., bureaux, salles à manger, chambres à coucher, etc. Avant de vendre, voyez: DELMOTTE, bien connu, 18, r. Beaurewaert, Rx. d

**A VENDRE**
Didot Bottin 1940 5 volumes. 30, rue du Pays, Rx.

**Caméra Coronet**
9mm5, état neuf, à vendre. 5, rue Lafayette, Rx. 233d

J'AI 17 KILOS DE LAINE blanche matelas et 25 kgs de déchets de laine. Quel prix m'offrez-vous ? Ecr. init. E.E.S. journal. 19252d

**LANDAU**
état neuf recherché. Mettrais bon prix. Ecr. Guelton, 28, r. St-Etienne, Rx.

SUIS ACHETEUR bureau américain ou autre, balance automatiq., coffre-fort, drap de lit bon état, frigidaire électrique, petit poste T.S.F., cabinet travail. - Suis vendeur : lit chêne 2 pers. Delescluse, 29, Bd de Paris, Rx. 19263d

**TRANSPORT**
Effectuons tous transports marchandises. Camions : 5, 6 et 10 ton. (gazogène)
*Castelain et Cie*
S.A.R.L., 115, rue Kléber LA MADELEINE Tél. Lille 358.02. 4869d

**LESSIVEUSE**
neuve à vendre. 7, rue de Tourcoing. Capreau. 258d

**CAUSE DEPART**
Buffet, table de cuis., feu émail neuf, lit, 2 sommiers, ustens., 1 voiture d'enfant, 1 chaise et 1 cheval-bascule. - Adresse bureau du journal. 19232d

**Scories à enlever**
Nous accordons 40 fr. à la tonne, transport et chargement à la charge du preneur. Usine Satain, 76, Bd de Belfort, Rx. 19239

**Blle Mach. à coudre**
Universum, très bon état, 2.200 fr. Rue Ed.-Anseele, 173, cour Vermeesch, 2, Rx

**J'achète les Livres**
Nelson, Masque, J. Verne, populaires, policiers, Delly Albums images, etc. Herbin, 149, rue l'Alma, Rx.

**A VOTRE SERVICE**
**BOUSQUET**
Horloger-Bijoutier
42, rue de la Vigne, 42 ROUBAIX - Télep 333.99

**PHOTO** Achète tous Appareils de première marque
**Leica Contax Ciné**
CAROEN, 15, rue Faidherbe - LILLE. 22587

**INDEFRISABLE**
40 frs net Coiffure mode
**MÉDARD**
68, r. du Gd-Chemin, Rx. (Tél. actuel 315.35). 23502

SPECIALITES
**Nord-Africaines**
Tapis - Maroquinerie Vannerie. - Gros, 1/2 gros 11, rue Bergère, Paris-9e.

*Un beau bijou...*
*Une bonne montre garantie*
s'achètent chez
**MASQUELIE**
47, Grand'Rue, ROUBAIX
LE PLUS GRAND CHOIX

*Madame,*
le bois est rare, le papier aussi... Employez la
**" Blakette "**
Super Allume-feu
**" BELMERE "**

MOUSSE, NETTOIE BLANCHIT
**PERLAV**
La Poudre de Lessive — DE QUALITÉ —
25809

**ETIQUETTES**
1 lot étiquettes pendantes pour draperie, 1 lot étiquettes pour papetier : PAPETERIES GÉNÉRALES DU NORD 64, rue Inkermann, ROUBAIX (Tél.: 334.03). 26041

**Agence MARCELI**
Recherches, surveil., enquêtes, ttes missions confident., constat., par exinspecteur.. Renseignements tout. Nombreuses références. (Pas confondre). 20me année. 64, rue de Bourgogne, LILLE. (Tél.: 735.30). 20041