CONVOIS FUNÈBRES

TOURCOING. — M. Paul SION-DERVILLE, son époux ; M. et Mme Roger SION-DUVILLIER ; M. et Mme Gabriel SION-TIBERGHIEN ; M. et Mme René SION-DASSONVILLE ; M. et Mme Michel SION-DASSONVILLE ; M. et Mme Lucien SION-LEFOUTRE ; M. et Mme Louis DASSONVILLE-SION ; M. et Mme Georges DESMARCHELIER-SION ; M. et Mme Gaston LORTHIOIS-SION, ses enfants ; MM. Robert, Paul, Gérard, Gonzague SION ; Mlles Andrée, Sabine, Rosane SION ; MM. Jacques-Yves, Gabriel SION ; Mlles Chantal, Nicole, Claudine, Annick, Marie, Jacqueline SION ; MM. René, Xavier, Christian, Patrick SION ; Mlles Monique, Rose, Gisèle SION ; MM. Michel, Serge SION ; Mlle Margot SION ; M. Louis DASSONVILLE ; Mlles Annie, Francette, Thérèse, Colette DASSONVILLE ; M. Patrick DESMARCHELIER ; Mlles Mauo, Christine, Catherine DESMARCHELIER ; Mlles Claude, Daniele, Florence LORTHIOIS, ses petits-enfants et toute la famille ont la douleur de vous faire part du décès de

Madame Paul SION
née Lucie DERVILLE
Tierciaire de Saint-François

pieusement endormie dans la paix du Seigneur, à Tourcoing, le 24 décembre 1942, dans sa 70e année, administrée des sacrements de notre mère la Sainte-Eglise.

Ils vous prient d'assister à la Messe de Convoi qui sera célébrée le samedi 26 décembre, à 9 h., et aux Convoi et Service solennels qui auront lieu le lundi 28 décembre 1942, à 10 h. 45, en l'église du Sacré-Cœur, à Tourcoing, sa paroisse, d'où son corps sera conduit au cimetière de Tourcoing, pour y être inhumé. Les Visites des Morts seront chantées le samedi 26 décembre, à 17 h. Assemblée à la maison mortuaire, 165, rue des Carliers, à 10 h. 30. La famille reçoit les condoléances à l'issue de la cérémonie religieuse.

Miséricordieux Jésus, donnez-lui le repos éternel !

CET AVIS TIENT LIEU DE FAIRE-PART.
Tourcoing, le 24 décembre 1942.

ESTAIMBOURG. — M. et Mme Achille Duchatelet-Bossut et leurs fils :
M. et Mme Albert Duchatelet-Delhoute et leur fils ;
M. et Mme Aug. Dupire-Duchatelet et leurs enfants ;
M. et Mme Norbet Bossut-Duchatelet et leurs enfants ; et toute la famille,
en la douleur de vous annoncer la mort de

Madame Angèle DUBAR
veuve de M. Louis DUCHATELET

pieusement décédée à Estaimbourg, le 23 décembre 1942, dans sa 69me année.

Les Funérailles auront lieu en l'église d'Estaimbourg, le samedi 26 décembre, à 10 h. 30.

Estaimbourg, 36, rue de la Gare.

TOURCOING. — On nous prie d'annoncer le décès de

Monsieur Jean DEBŒUF
Ouvrier des Etablissements Charles et Edouard Six

Les Convoi et Service seront célébrés, samedi 26 décembre 1942, à 9 h. 30, en l'église Saint-Christophe, en paroisse.

Réunion à la maison mortuaire, 66, rue du Château, à 9 h. 20.

De la part de : Mme Jean Debœuf-Duforment, son épouse, de son fils, de sa mère, et de toute la famille.

P.F.G., 66, rue de Lille, Tg. Tél.: 515

TOURCOING. — Les familles Duthoit-Debaere, vous prient de bien vouloir assister aux Convoi et Service de

Madame Jean-Baptiste DUTHOIT
née Philomène DEBAERE

pieusement décédée à Tourcoing, le 23 décembre 1942, dans sa 77me année.

Lesquelles auront lieu en l'église Saint-Eloi (Blanc-Seau), le samedi 26 courant, à 8 h. 30. Assemblée rue du Blanc, 44, à 8 h. 15.

Il ne sera pas envoyé de faire-part cet avis en tenant lieu.

P.F.G., 1, rue du Presbytère, Tg.

ROUBAIX. — Vous êtes priés d'assister aux Convoi et Service solennels de

M. René-Michel DESCHAMPS
CAFETIER

décédé subitement à Roubaix, le 23 décembre 1942, dans sa 47me année.

Lesquels auront lieu le samedi 26 courant, à 9 heures, en l'église Saint-Antoine, sa paroisse.

Assemblée à la maison mortuaire, 42, rue de Mouveaux, à 8 h. 45.

De la part de : Mme Deschamps-Serubbe, de son fils et de toute la famille.

Pompes Funèbres Générales, Roubaix.

ROUBAIX. — Vous êtes prié d'assister aux Convoi et Service solennels de

Monsieur Albert LEFEBVRE
Représentant
de la Brasserie Roubaisienne

pieusement décédé à Roubaix, le 23 décembre 1942, dans sa 68me année, lesquels auront lieu le samedi 26 décembre, à 9 heures, en l'église Saint-Rédempteur.

Assemblée à la maison mortuaire, 29, boulevard de Colmar, à 8 h. 45.

De la part de :
Mme Lefebvre-Lorigier, son épouse ;
M. André Lefebvre ;
M. et Mme Albert Lefebvre-Vermeersch, ses enfants ;
De toute la famille ;
Du Conseil d'administration et du personnel de la Brasserie Roubaisienne.

Cet avis tient lieu de faire-part.
P.F. H. Vergin, 257, Grand'rue

REMERCIEMENTS MESSES & OBITS

TOURCOING. — M. et Mme Clément Bonte-Castel ; M. et Mme Désiré Bonte-Vandeputte et leurs enfants ; M. et Mme Georges Bonte-Thyssebaert et leurs enfants, et toute la famille, remercient les personnes ayant assisté aux funérailles de

Madame veuve Emile BONTE
NÉE LAURENTE DHELF

ou qui, empêchées, ont envoyé leurs sentiments de condoléance. L'Obit du mois sera célébré en l'église Notre-Dame-de-Lourdes, le samedi 26 décembre, à 9 heures. 71.446d

---

Mme Julia Depaepe ;
M. et Mme Maurice Depaepe-Bouckaert ;
M. et Mme J. Delonge-Depaepe ;
Et toute la famille,
remercient les personnes qui ont assisté aux Funérailles de

Madame veuve Henri DEPAEPE

et celles qui, empêchées, ont exprimé leurs sentiments de condoléance.

Ils les prient d'assister à l'Obit du mois qui sera célébré en la chapelle Sainte-Thérèse (Neuville-en-Ferrain, Risquons-Tout), le dimanche 27 décembre, à 9 h. 30.

Cet avis tient lieu de faire-part. 71454d

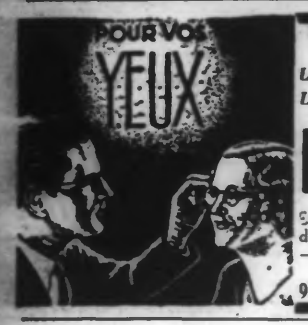

POUR VOS LUNETTES
vous trouverez
Le PLUS GRAND CHOIX !
LES MEILLEURS PRIX !
à
Paris-Optical
Etablissement le plus important de la Région - Recommandé — par MM. les Médecins — occulistes
98, Grande-Rue, ROUBAIX.

CESSIONS

Suivant acte S. S. P. en date à Saisieux du 16 septembre 1942, enregistré à Lannoy, le 4 décembre 1942, Vol. 53, Case 3, Monsieur et Madame Romptreau-Droulez, 39, rue Colbert, à Ascq, ont vendu à Madame Ancel, Philomène, épouse Van-Melladerts, 23, rue d'Escamin, à Saisieux, le fonds de commerce d'estaminet qu'ils exploitaient à Saisieux, 24, rue d'Escamin.

Oppositions dans les vingt jours du présent avis chez Madame Ancel, Philomène, 26, rue d'Escamin, à Saisieux. Paru au B.O. le 19 décembre 1942. 90924d

---

Cabinet de Me BOUCART
BAUX — CESSIONS — REDACTIONS D'ACTES
28, rue de Blanchemaille — ROUBAIX

DEUXIEME INSERTION

Suivant acte sous seing privé en date du 1er décembre 1942, enregistré à Roubaix, le 8 décembre 1942, vol. 93, f° 23, C. 2, Mademoiselle Marie-Madeleine D'HALLUIN a cédé à Madame Augustin WACK, née Reine THIEBAUT, le fonds de commerce d'EPICERIE-LEGUMES qu'elle exploitait 43, rue du Sapin-Vert, à Watrelos.

Les oppositions seront reçues dans les 20 jours de la présente insertion, au Cabinet de Me BOUCART, 28, rue de Blanchemaille, à Roubaix.

Paru au B.O. le 19 décembre 1942. 90922d

Etude de Me Amédée DUCHANGE, Notaire à Roubaix, 9, rue du Maréchal-Foch

DEUXIEME INSERTION

Suivant acte reçu par Me DUCHANGE, notaire à Roubaix, le 24 novembre 1942, enregistré à Roubaix (A.C.), le 3 décembre 1942, vol. 364 bis, f° 87, n° 341, Mme Marie-Joseph GONS, veuve de M. Jules VANOVERBECK, demeurant à Croix, 161, rue Jules-Guesde, a cédé à M. Georges MICHIEL et à Madame Marie-Louise KNEEPKENS, son épouse, demeurant ensemble à Croix, 72, rue Jules-Guesde, la nue propriété du fonds de commerce d'épicerie-buvette exploité à Croix, 161, rue Jules-Guesde. Oppositions au siège du fonds dans les 20 jours de la présente insertion. Paru au B.O. le 16 décembre 1942. 90931d

---

AGENCE IMMOBILIERE ET ASSURANCES
Henri AERTS
17, Rue Faidherbe, 17 — TOURCOING

2me AVIS. — Par acte s. s. p. en date à Tg. du 10-12-42, enreg. le 11, f° 94, c. 3, M. Albert DENS a cédé à une personne dénommée dans l'acte, son commerce de brocanteur sis à Tg, 120, rue de Menin. Paru au B.O. le 19. Oppositions à l'agence.

A CÉDER
Pour motifs réels de santé et de famille
seul vendeur 56 % actions Société
SCIERIE et PARQUETERIE
MEUBLES ET SIÈGES
EXPLOITATIONS FORESTIERES
située dans l'Oise

Il s'agit d'une affaire en plein essor réalisant de gros profits, dont le champ d'action est illimité et d'un grand avenir quelles que soient les circonstances, son activité répondant à des besoins actuels et futurs certains.

La gestion de l'entreprise est assurée par le propriétaire de l'autre moitié du capital mais il sera loisible à l'acquéreur de partager cette gestion ou de se substituer un co-gérant.

Capital à réunir pour traiter.

QUATRE MILLIONS

S'adresser à mon mandataire exclusif : M. G. BARBAIX, 69 bis, rue Nationale, LILLE (Téléphone 469-37). 6358

JEUX - JOUETS. Patente gros et fabric. mod. dépos. stock à céder. S'adresser :
Ets R.I.C.I.N.
52, rue Faidherbe, LILLE 90900d

A CEDER CAFE
libre de tous fournisseurs, rue du grand passage, à Roubaix. S'adresser : Me BOUCART, rue de Blanchemaille, 28, ROUBAIX. 90951d

---

Café-Restaurant-Meublés sur gd'route, banlieue immédiate Lille : bon chiffre d'aff., beau logem., jardin. A céder 125.000. S'adr. au
Cabinet DUTAT
Cessions, 75, rue Hôpital-Militaire, LILLE (17e an.)
Avant reprendre commerce consultez affiches à nos vitrines et dans notre hall 6317d

---

Café - Hôtel - Restaurant (catégorie A). Six chambr. voyageurs. Gros ch. d'aff Bénéfices tr. intéressants. A CEDER 450.000 FRANCS
Cabinet DUTAT
Cessions, 75, rue Hôpital-Militaire, LILLE (17e an.)
M. Dutat, gradué en droit 6316d

PATENTE
fourrures, plumes, nouveautés à céder sur Lille. Ecrire C.M.L. Jnal. 6373d

---

NEGOCE tissus gros, 1/2 gros ou affaire détail rech. part même patente seule.
Ets R.I.C.I.N.
52, rue Faidherbe, LILLE 90990d

Rech. petit Café
à céder; prix raisonnable. Ecrire: Y.Y.D. Jal. 11873d

Du ville du P.-de-C. cède
Boulangerie-Pâtis.
avec la maison, pour prix total de 600.000 frs. Ecrire init. H.M.L. Jnal. 6313d

IMMEUBLES A VENDRE

— REMY —
39, rue Clichy, PARIS
FERME 92 Ha
région Monterean, labour 1re qual. al tenant, maisons, aff. neuf, 4 p. hab ferme 4 p. nombr. dép. b état, élect., force, téléph
Prix : 4.000.000

MAISON DE RAPPORT
pr. gare Roubaix avec 4 maisons cour, louées 4.200 à v. prix total: 85.000 frs.
Ets R.I.C.I.N.
52, rue Faidherbe, LILLE 90897d

Lille, quartier de la Gare
PROPRIETE
de 2.000 mètres carrés env., conv. pr tout comm. de gros, dépôt, bureaux, administration, salle spectacles ou sports, etc. Hall de 800 à 1.000 m2 avec galerie et sous-sol (atelier) même superficie. Libre un an après la vente. - Prix: 3.300.000 fr. S'adresser au
Cabinet DUTAT
Immeubles, 75, r. Hôpital-Militaire, Lille. T.: 719.75.

---

15 MAISONS
en cour bien aérée, à vendre, en totalité ou sép., e.g.é., 5.000 à 15.000. S'adr. sur place, samedi 26, 14 à 16 h., 11, r. Barbe-d'Or, Roubaix. 11750

Etude de Me Jacques LEFORT, docteur en droit, avoué à Lille, rue Nationale, 95.

LICITATION DELAOUTRE
Département du Nord — Arrondissement de Lille

VILLE DE ROUBAIX
Boulevard de Paris, 127

UNE MAISON DE MAITRE
avec les fonds et terrain en dépendant

A VENDRE
par suite de licitation entre majeurs et mineure

L'adjudication aura lieu le MERCREDI 3 FEVRIER 1943, à 13 h. 30, à l'audience des Criées du Tribunal civil de Lille, au Palais de Justice de ladite ville.

Les enchères ne seront reçues que par ministère d'avoués.

DÉSIGNATION
Département du Nord — Arrondissement de Lille
VILLE DE ROUBAIX
Boulevard de Paris, 127

UNE GRANDE MAISON DE MAITRE située à Roubaix, boulevard de Paris, 127 avec les fonds et terrain en dépendant d'une contenance de 3.276 m. carrés 35 décimètres carrés, d'après titres.

Le tout cadastré section F, nos 2.835 p. et 2.851 p pour une contenance de 32 ares 76 centiares.

Tenant d'un côté à M. Maurice Boisaut, mur mitoyen, d'autre côté à Messieurs Gaydet et Heyndrickx, murs aussi mitoyens, et dans le fond à Monsieur Ernest Roussel.

Ladite propriété comprenant :

La maison d'habitation front à rue composée comme suit :

En sous-sol : Cuisine, cave à provisions et charbons, vestibule, salle de chauffage, bûcher, buanderie, fruitier, atelier, w.-c.

Au rez-de-chaussée : Salon suivi de hall et terrasse, salle à manger, office, vestibule, entrée d'habitation, entrée de service, bureau, vestiaire, w.-c.

Premier étage : Six chambres, trois salles de bains, cabinet de toilette, vestibule, w.-c.

Deuxième étage : neuf chambres, lingerie, deux débarras, vestibule, w.-c.

Dépendances : Un bâtiment en rez-de-chaussée surmonté d'un étage en mansarde, composé de buanderie, écurie, hall, garage, sellerie et entrée d'accès à l'étage.

Dans la vente sont compris les objets suivants :

Trois salles de bains telles qu'elles sont montées actuellement.

Un bureau bibliothèque moderne.

Les divers lavabos.

Toutefois il est possible qu'en raison des circonstances, ces objets ne puissent être représentés lors de la prise de possession réelle et dans ce cas aucune réclamation ne pourra être admise contre les vendeurs.

MISE-A-PRIX..... 350.000 francs

OCCUPATION

Cet immeuble est actuellement occupé et l'acquéreur touchera les indemnités d'occupation qui pourraient être allouées à compter du premier jour du mois qui suivra l'adjudication.

ASSURANCES

L'immeuble exposé en vente est assuré contre l'incendie : Moitié par chacune des compagnies « La Nationale » dont le siège est à Paris, rue Laffitte, 17, et « La France » dont le siège est à Paris, rue de Châteaudun, 53 et 54.

Il est assuré pour dommages causés à un autre titre par « La Nationale », suivant avenant du huit mai 1934.

JOURS DE VISITES

L'immeuble exposé en vente sera visible sur permis délivré soit par Me BAYART, notaire à Roubaix, 43, rue du Maréchal-Foch, soit par Me LEFORT, avoué à Lille, 95, rue Nationale.

AVIS TRÈS IMPORTANT

Il est rappelé que seules les personnes ayant obtenu de M. le préfet du Nord l'autorisation d'acheter, conformément aux dispositions de la loi du seize novembre 1940 pourront être déclarées adjudicataires.

Avis est donné qu'un délai d'au moins quinze jours avant la vente est nécessaire pour obtenir ladite autorisation.

La vente a lieu en exécution : 1° D'un jugement rendu par la Chambre du Conseil du Tribunal civil de Lille, le onze avril 1936, enregistré ; 2° d'un jugement rendu par la Chambre du Conseil du Tribunal civil de Lille, le treize octobre 1942, enregistré, sur la requête présentée par :

1° Madame Marguerite-Jane Bourcier, veuve de M. Alexandre-Marie-Joseph Delaoutre, sans profession, domiciliée à Roubaix, boulevard de Paris, 127, et résidant à Paris, rue du Général-Langlois, 3, agissant au nom et comme tutrice naturelle et légale de Mademoiselle Lionelle-Marie-Cécile-Georgette-Laurence Delaoutre, née à Paris (seizième), le seize mars mil neuf cent vingt deux, mineure, issue de son union avec M. Delaoutre, son défunt mari, et en tant que de besoin en son nom personnel ;

2° M. Achille-Eugène-Alexandre Delaoutre, célibataire majeur, agriculteur, demeurant à La Ferrière-au-Doyen, par Moulins-la-Marche (Orne) ;

3° Madame Germaine-Renée-Marie Delaoutre, épouse de M. Victor-Charles-Jean-Ghislain-Gérard Catteau, industriel, avec lequel elle demeure à Toufflers, boulevard Gambetta, 11, le mari agissant tant en son nom personnel au besoin que pour assister et autoriser son épouse ;

4° Monsieur Robert-Alexandre-Marie-Joseph Delaoutre, demeurant à Roubaix, 48, rue Anatole-France, époux de Madame Jacqueline-Marie-Madeleine Lefebvre ;

5° Monsieur Jean-Eugène-Marie-Joseph Delaoutre, célibataire majeur, demeurant à Roubaix, 3, rue Mimerel.

Ayant pour avoué Me Jacques LEFORT.

En présence ou lui dûment appelé de M. Edouard Lambreq, demeurant à Croix, en sa qualité de subrogé tuteur ad hoc de la mineure Delaoutre, susnommée ; nommé à cette fonction par délibération du conseil de famille de la dite mineure, tenu sous la présidence de M. le Juge de Paix des cantons Est et Ouest de Roubaix, le douze novembre 1941.

POUR TOUS RENSEIGNEMENTS S'ADRESSER :

1° Au greffe du Tribunal civil de Lille, au Palais de justice de ladite ville, où se trouve déposé le cahier des charges ;

2° A Me Jacques LEFORT, docteur en droit, avoué poursuivant la vente, demeurant à Lille, rue Nationale, 95 ;

3° A Me André BAYART, docteur en droit, notaire à Roubaix, rue du Maréchal-Foch, 43.

Ainsi fait et rédigé à Lille par l'avoué soussigné, le 20 décembre 1942. (signé) LEFORT.

Enregistré à Lille, A.J., le décembre 1942. Folio . Case . Reçu 20 francs. (signé) RATEL. 90930d

---

Etude de Me J. GODRON, docteur en droit, avoué à Lille, 9, rue de Puébla.

Insertion prescrite par ordonnance rendue par M. le président du Tribunal civil de Lille, le 21 décembre 1942, enregistrée, par application du décret du 29 novembre 1939, articles 4 et suivants. Département du Nord. — Arrondissement de Lille

VILLE DE MARCQ-EN-BARŒUL

UNE PARCELLE DE TERRAIN A BATIR

sise à Marcq-en-Barœul, avenue de la République, contiguë à l'immeuble formant l'angle de la rue du Boulevard et de l'avenue de la République.

A VENDRE
par suite d'acceptation bénéficiaire
MISE-A-PRIX : 20.000 francs

La vente se poursuit à la requête de :

1° Madame Blanche-Julienne-Emma Braems, commerçante, demeurant à Marcq-en-Barœul, avenue de la République, 300, actuellement à La Madeleine-les-Lille, 83, rue du Maréchal-Foch, veuve en premières noces non remariée de Monsieur Alexis-Désiré-Joseph Mullier ;

2° Mademoiselle Madeleine-Marguerite-Marie Mullier, employée, demeurant à Marcq-en-Barœul, avenue de la République, 300, actuellement à La Madeleine-les-Lille, 83, rue du Maréchal-Foch ;

Ayant pour avoué Me GODRON, suppléé par Monsieur QUAREZ.

L'adjudication aura lieu à l'audience publique des criées du Tribunal civil de Lille au Palais de justice de ladite ville, le MERCREDI 3 FEVRIER 1943.

Dans le mois qui suivra la présente insertion, tout intéressé appartenant à l'une des catégories visées à l'article 1er du décret du 1er septembre 1939 sur les mobilisés et à l'égard duquel il ne serait pas déjà intervenu une ordonnance levant la suspension des délais, pourra former opposition motivée à la levée de cette suspension par simple lettre recommandée adressée au greffier du Tribunal civil de Lille.

Pour extrait (s) QUAREZ.

A VENDRE
Bel Immeuble usage commercial et habitation, sis à DENAIN, rue la plus commerçante. Ecrire pour renseignements détaillés : init. A.R.L. Jnal. 6376d

---

MAISONNETTE proximité Boulev. (Tries) excel état 3 p., grenier, jard. Superf. 150 m2, eau puits, électr Louée. A vendre: 36.000.
Ets R.I.C.I.N.
52, rue Faidherbe, LILLE 90896d

A VENDRE, à Roubaix Maison libre pour tout commerce, av. grand'porte et garage. - Ecrire init. S.H.K.P. au Jnal 6372d

---

A VENDRE
Propriété de 11 Maisons Revenu actuel: 9.000 frs. Prix très intéressant. - G. POPPENCOLLE, 120 rue du Coq-Français, Roubaix, d

Immeubles à louer

Offre produits sol
à qui procurera maison employé avec jardin, près ligne tram C. Paie loyer un an d'avance. - Ecrire init. W.W.D. Jnal. 11868d

---

Echangerais petite maison contre plus grande, Centre Tourcoing. Ecrire init. K.X.X. Jnal 71314d

---

Recherche maison
Pavillon ou Appartement moderne et confortable, quartier très aéré, préférences Roubaix ou envir. immédiate. Paierais 6 mois d'avance. - Ecrire initiales K.B.Y. au Journal 90945d

---

500 Frs Récomp.
à qui procurera maison employé avec jardin, si possible, près ligne tram C. Paie loyer 1 an avance. Ecrire aux init. X.X.D. bureau du Jnal. 11869d

---

Jeune fille fonctionnaire cherche chambre garnie, même sans chauffage, à Wasquehal (Centre). Ecr. init. Z.M.L. Jnal. 6374d

VENTES DIVERSES

Etude de Me Marcel SUTILS, commissaire-priseur de Roubaix, (Téléphone 210.49).

HOTEL DES VENTES DE ROUBAIX
6 bis, rue du Collège
VENTE aux enchères publiques
par suite de décès
Nombreux Meubles et Objets Mobiliers

Mobiliers de salons, salles à manger, chambres à coucher. - Secrétaire acajou. - Bahut ancien. - Piano Bord. - Classeur à rideaux double. - Appareil T.S.F. Ducretet avec moteur. - Machine à écrire « Oliver ». - Machines à coudre. - Coffre-fort « Bauche ». - Livres. - Vêtements et linge. - Essoreuse électrique. - Cuisinières, etc....

Une annonce détaillée paraîtra samedi.

Le lundi 28 décembre, à 9 h. et à 14 h. 90961d

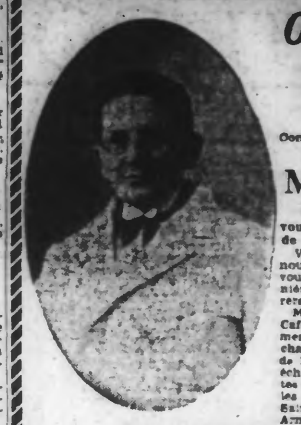

OPTIQUE MÉDICALE
ATTENTION, VOS YEUX SONT PRECIEUX
Confiez-les à un spécialiste de verres de premier choix ?
M. MIGNOT
SPECIALISTE D'OPTIQUE
vous garantira la vue de loin et de près avec la même lunette
Venez vous rendre compte des nouveaux VERRES SPECIAUX et vous serez satisfait de cette dernière découverte qui vous procurera un soulagement de la vue.
M. MIGNOT reçoit à son bureau, Café des Arcades, face au Monument aux Morts, 55, rue du Maréchal-Foch, ROUBAIX, les Lundis de 14 à 17 h., pour renseignements, échanges et réparations de lunettes et passera tous les 3 mois dans les villes d'Hazebrouck, Calais, Saint-Omer, Merville, Bailleul, Armentières et leurs environs.

VOIR C'EST VIVRE

Venez vous rendre compte par vous-même de la qualité de la superbe lunette.
Réduction aux familles nombreuses et Anciens Combattants.
Ordonnances de MM. les Docteurs Oculistes.
Verres spéciaux de 1re qualité pour tisser et piqûrer

DEMANDES D'EMPLOIS

Demi-ouvrière Couture dem. place après-midi. - Adresse au Jnal. 11859d

ENSEIGNEMENT

COURS PIGIER
31, rue des Fabricants, 1, rue du Nord, Roubaix. Sténo-Dactylo (Système Prévost-Delaunay). Comptabilité. Langues. Droit. Le jour et le soir 20089

Sténo - Dactylo
Cours du jour et du soir Me LOSFELD
7, rue d'Oran, ROUBAIX. 24061

MATERIEL INDUSTRIEL

Compresseurs Ingersoll
14×6 à vendre
De Jumé et Cie
Achats et Ventes de Matériel Industriel
63, Boulev. Montesquieu Roubaix. T. 350.45 27483d

POUR SCIERIE FORESTIERE
achète comptant BOIS-MOBILES, foyer carré de 20 à 40 CV., ainsi que machines à bois, appareils de levage, matériel de voie portative - LE MATERIEL INDUSTRIEL, 90 bis, Av. de la République, PARIS. 29698

Animaux divers Voitures

PERDU PETITE CHIENNE rous fauve, queue panache, nom Suitane; collier plaque adresse rue Mouscron, Wattrelos. Rapporter c. rec. produits du sol, 4, r. Pierre-Catteau, Leers

---

MAGNIFIQUES REPRODUCTEURS
du Poitou et de Vendée dindes noires de Sologne, poulettes marandaises en ponte, œufs à couver, poussins et canesons d'un jour. Renseignements contre 3 fr. timbres-poste. Ets R. COCHET, Châtillon-sur-Sagneux (Seine) 29893

T.S.F. - MUSIQUE

A. JUBÉ
117, Gde-Rue, ROUBAIX
PIANOS
Accords - Réparations - Locations. Maison de confiance fondée en 1880 /066

REPRISE DES
VIEUX DISQUES
usagés, cassés, jusque 3.75 pièce. Serépel-Pollet, 138, Gde-Rue, 138, Rx. 29870

Appareil T.S.F.
à vendre en très bon état. Galand. 59 r. Kléber, Croix

POSTE « ARIANE », 5 lampes, à vendre. S'adr.: Vandeputte, rue Moulin-Fagot, Cr Duvillier, 2, Tg.

POSTE 5 lampes
à vendre, Deleneuville, 20, rue Henri-Lefèvre (près Hôpital), Wattrelos. 1864d

---

— POSTE NEUF —
quatre ondes, à vendre. - Boutry, 319, rue de Toufflers, à NECHIN. 11876d

---

A vendre Bugle
état neuf av. sac cuir. - Matton, 5, rue du Pauvron, à Tourcoing 11841d

CYCLES - AUTOS

Recherchons Pont AR. Liberty 10 t. Van Peer, 14, r. Lille, St-André (tél. 301.01 Lille). 6357

— VELO HOMME —
bon état, suis acheteur. - Ecrire: Moorels, 194, rue des Plats, Tourcoing. 300

GAZ AUTO
Disposons de 3 bout-filles. Garage BEULQUE, 20, rue du Tilleul, Tourcoing. 47d

---

VELO DAME
occasion, pneus bon état. Olivier, rue Luxembourg (164 St-Louis, 16, Rx. 65d

---

Glanez de « fructueuses recherches » avec, dans votre poche, quelques annonces découpées dans le JOURNAL DE ROUBAIX

AVIS DIVERS

PERDU, souvenir famille, BRACELET 4 rangs perles fines, fermoir brillants. - Parcours: Octroi, ligne du Mouvy, Laiterie, route de Marcq. Bonne récompense. Rapporter chez M. Robert Champier, avenue Linné, 12, à Roubaix. 11800d

---

— TROUVÉ —
PORTEMONNAIE; somme importante. Réclamer 128, rue de Tourcoing, Rx. 82

PERDU samedi Montre-Bracelet Bapp, contre récompense: Medeux, 3, r. Mar-Gouvis, LIL. 7041

La personne qui a ramassé une fourrure sur le tram, le 17 déc., à 13 h., est priée de la rapporter au dépôt, Grande-Rue, sous peine de poursuites. 885d

---

A VENDRE
DIVAN VELOURS
450 francs. Wants. 16, rue du Tilleul, Tourcoing. 4d

Rech. Coffre-Fort
hauteur de 0 m. 90 à 1.20. S'adr.: CAU, 14 ter, rue du Tilleul, TOURCOING. 905

Suis acheteur
MATERIEL BRASSERIE ou Brasserie complète. - DECLERCQ, 23, rue du Gros-Cérard, LILLE 90946

— **Transporteur** —
recherché pour 5 tonnes marchandises lourdes à ramener de Saint-Omer à Wattrelos. 52, Boulev. des Couteaux, Wattrelos. 70d

---

A VENDRE: magnifique Chambre à coucher. Visible chez Arsène Lemmens, 1, rue de la Planche, à Leers-Nord (Belgique). d

---

A vendre Chambre à coucher, buffet crédence, tables, machine à coudre. - Nemeth, 1 r. d'Artois, Rx.

Loterie Nationale
Toujours des
GROS LOTS
Mon de la Chance
Imprimerie-Librairie
Tanghe-Dumont
135, r. Cx-Rouge, Tg.
Tél.: 13.02

Vases - Potiches
ITAL. GOUDAS, DELF ou autres, recherchés. Foucart E., 62, r. Desaix, Rx.

A vendre : outils à main pour emmaliter et serre-joint. S'adr. Gaillard, 20, rue Vantroyen, Lille. 67d

---

Cuisinière à v.
800 fr. Vandendriesche, 21 rue Rémi-Cogghe, Rx. Vis. samedi de 14 à 16 h. 857d

---

RECHERCHE
Souliers à pointes
pointure 42. JOLET, 27, Bd d'Halluin, Roubaix. d

MEUBLES
Des PRIX, de la QUALITE et surtout de la GARANTIE
ADRESSEZ-VOUS EN CONFIANCE CHEZ
LERUSTE 61, Rue Saint-Jacques prolongée — TOURCOING
où vous trouverez le plus grand choix

POISSONS EXOTIQUES
D'AQUARIUM. - Bombèle à LILLE, 10, r. des Postes-de-Comines 6368

LIT 2 personnes
bois et fer, bon état, avec 2 sommiers métalliques, état neuf, à vendre. S'ad. Vanhove, 25, rue Masséna, à Roubaix 90953d

---

Salle à manger
rustique et très beau Lustre à vendre. Dieu, 29 rue de la Halle, Roubaix. 77d

---

Suralimentation
SURALIMENTEZ-VOUS avec notre VIN au Suc de viande, tonique, d'un goût exquis, à base de Vin de liqueur. - Phie JILLIOT, 137, Grande-Rue, Roubaix

---

On recherche dictionnaire Latin - Français Caffiaut, une grande échelle (dix-huit échelons). S'adresser Gilmé, 79, rue de la Conférence, Roubaix. 11837d

---

Recherche: manteau taille 42-44. - A vendre ou à échanger : Accordéon. — Dumortier, 465, rue de la Martinoire, Wattrelos. 2d

---

A VENDRE, état neuf: Salle à manger, Chambre et divers. Beuque, 181, rue de la Mackellerie, CROIX. S'adresser samedi 26, de 10 à 12 heures. 11866d

---

CAUSE DEPART, à vendre buffet crédence, armoire à glace, buffet tingère, garde-robe, table carrée. — Colpaert, 57, rue de la Fosse-aux-Chênes, Rx. 1d

---

Landau à vendre
S'adresser: Seynave, 54, r. Edouard-Anseele, Rx. 74d

UN RHUME DOIT-IL MURIR ?
C'est une idée fausse de croire qu'un rhume doit mûrir. La preuve ? Chaque jour elle est donnée par les rhumes qu'ASPRO arrête dès leur début.
Prendre ASPRO à temps, tout est là ! Au premier frisson ou éternuement, avalez vite deux comprimés d'ASPRO avec une boisson chaude. Par la transpiration, ASPRO élimine les poisons qui commencent à intoxiquer l'organisme. Le lendemain, vous vous réveillez sans fièvre ni oppression.
Aussi sûrement qu'ASPRO arrête un rhume à son début, il dissipe une névralgie et calme un mal de gorge.
ASPRO agit vite sans fatiguer l'estomac, le cœur et les reins. 29853

FOURRURES
31, rue de Tourcoing, Rx Manteaux pour dames et enfants. - Grand choix de cravates putois. 29688

MALADIES d'ESTOMAC-INTESTIN
EUPEPTASES
du
Dr DUPEYROUX
Toutes Pharmacies et 5, rue Docteur Lancereaux, Paris

PLUS de ROBE... Plus de points...
Qu'importe, j'irai au 160, rue de Gand, Tg. faire transformer une vieille robe, un vieux manteau, pour 90 francs de façon.

CACHET MIRIGA
Supprime FIEVRE-GRIPPE NEVRALGIE-RHUMATISME DOULEURS MENSUELLES
Médicament de choix tourcoing-o-Pharm.
Le cachet 1 fr. Toutes Pharmacies

Economisez votre Charbon
en employant
« TRECHO »
Quincaillerie J. Richmond et Cie. Tourcoing. 29903

MENAGERES
Augmentez votre ration de pain en essayant la méthode inédite de PRUVOST, boulanger à Rollot (Somme), qui vous enverra contre 10 frs en mandat sa recette explicative et économique. - Réussite assurée. 29742

LA
"BLAKETTE"
provision de feu
TOUJOURS PRETE A VOTRE DISPOSITION

Etat neuf: Cul. golf, blouson 1 m.70, éch. c. pardessus m. t. Matin. Allemeesch 33 r. J.-Jaurès Neuville-F.

A vendre: Pardessus bleu marine et Costume noir, état neuf, grande taille. - LIETAER, 9, rue Saint-Etienne ROUBAIX. 71441d

---

POSTE SECTEUR 5 lampes, bon état et Lits enfants à vendre. S'adresser Vandenbulcke, 26, rue du Luxembourg, Tourcoing d

---

JEUNE FILLE seule ayant intérieur recherche jeune fille sérieuse, pour habiter ensemble. Ecrire aux init. O.A.A. au Jnal 71442d

---

MACHINE A COUDRE à vendre. S'adresser: Bormand, 130, rue de la Fin-de-la-Guerre, Tourcg. 40d

---

Cuisinières Martin
noires brûlant bois et charbon. 13, r. Thiers, Tg.

Belle Voiture d'enfant, drap bleu marine, à vendre. Levêque, 33, rue Jules-Ferry, Tourcoing. 436d

---

CULTIVATEURS
SCIE A BUCHES disponible. DESTUTTE, 13-15, rue de Naples, ROUBAIX. 29d

---

FOURRURES
« AUX BRUYERES »
9, rue du Bois - Roubaix
Réparations - Transform. 27078

Glacière de ménage
ELECTRIQUE ou au GAZ 179, rue de Lannoy, Rx. Retenez votre tour aux Galeries «Maman Lorette».

MESDAMES !...
pour votre coiffure adressez-vous Salon Marcelle, 205, rue de Lannoy, Rx. 29885

GAZOGENES PRUVOST
POLYCOMBUSTIBLES pour tous véhicules
— LIVRAISON IMMEDIATE —
ENTRETIEN - REPARATION - Mise au point de GAZOGENES de TOUTES MARQUES
MONSIEUR PRUVOST
26 à 40, rue Bonte-Pollet, LILLE (Tél. 504.28)

1943 Journal de Roubaix 1943

Fondé en 1856 Quotidien de Roubaix-Tourcoing et de la région *Fondé en 1856*

JANVIER			FÉVRIER			MARS			AVRIL			MAI			JUIN		
Les jours augmentent de 1 h. 08 m. N. L. le 6 — P. Q. le 13 P. L. le 21