TOURCOING

Le 4 avril, S. E. le cardinal Liénart bénira la chapelle Sainte-Jeanne-d'Arc au Petit-Village

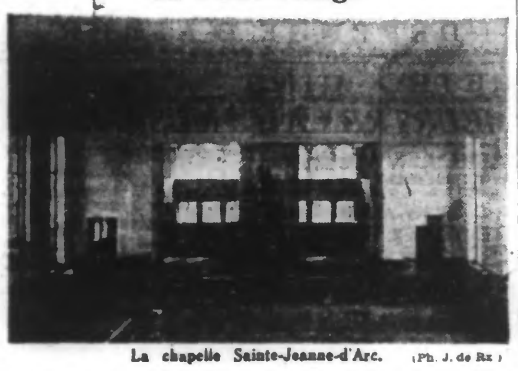

La chapelle Sainte-Jeanne-d'Arc. (Ph. J. de Rx)

L'hiver touche à sa fin. Durant ces derniers mois, les cérémonies du culte, en la nouvelle paroisse dédiée à sainte Jeanne-d'Arc, s'étaient déroulées dans un oratoire, où chaque jour la messe était célébrée par M. l'abbé Omer, curé de la paroisse. Le dimanche, deux messes étaient dites à l'intention des paroissiens qui y assistaient en assez grand nombre.

Avec le printemps, la grande chapelle va s'ouvrir. Le dimanche 4 avril, S. E. le cardinal Liénart viendra la bénir.

La cérémonie commencera à 9 h. 30 et sera suivie à 10 h. de la grand'messe, qui sera chantée avec le concours de la chorale paroissiale Saint-Blaise.

L'après-midi, à 18 h., un salut solennel clôturera cette journée de bénédiction pour notre cité tourquennoise.

Dès demain dimanche 21, de 8 h. 30 à 10 h. 30, l'église sera ouverte aux visiteurs qui pourront admirer son heureux aménagement.

DIMANCHE 21 MARS :

Service médical : M. Le Treust, 87, r. de Gand, tél. 10.21; M. Rits, 89, r. de Roubaix, tél. 10.65. — **Pharmacies de garde** : M. Hache, 4, pl. Notre-Dame et M. Prouvost, 615, r. de Gand. **Gymnase municipal** : 10 h., réunion générale des libérés. — **Loisirs littéraires** : 15 h. 30, réunion mensuelle. — **Foyer Notre-Dame** : 15 h. 30: « Villa tranquillité ».

Aux « Loisirs littéraires et artistiques »

La prochaine réunion des Loisirs littéraires et artistiques » aura lieu dimanche 21, à 15 h. 30, en la salle du 1er étage de la brasserie de Mons-en-Barœul, sous la présidence de M. J. Van den Driessche, membre de la commission historique du Nord.

La causerie habituelle sera faite par M. J. Stélandt, professeur de dessin et d'histoire de l'art qui traitera ce sujet : Peintre d'aujourd'hui ; comment choisir son tableau. »

Notons que cette conférence sera illustrée de projections en couleurs. Les personnes que cette causerie intéresserait sont invitées, même si elles ne font pas partie du cercle, l'entrée est libre.

PATRONS sur mesure, 7, r. d'Havré.

Réunion générale du Centre d'entr'aide des prisonniers

Le Centre d'entr'aide autrement dit l'Amicale des prisonniers libérés, tiendra sa réunion générale dimanche 21, 10 h., salle du Gymnase municipal. Tous les libérés de Tourcoing sont convié à cette réunion qui marquera leur volonté de rester unis au service des prisonniers et de la France.

« Nous n'avons pas tout vu »

Le groupe de l'U.N.C. du quartier Flocon-Sacré-Cœur organise pour le dimanche 28, à 15 h. 30, salle du Gymnase, rue de Gand, un concert de gala au profit de sa caisse d'entr'aide. Au programme la nouvelle revue de M. Fernand Florin « Nous n'avons pas tout vu », musique entièrement nouvelle de G. Decock et G. Florin.

Ce spectacle a déjà obtenu un très grand succès le 28 février au Foyer Notre-Dame. On y trouve des sketch's parisiens, de l'actualité, des airs de chez nous, de l'ensemble, des refrains vivings, du rythme, de la danse, et surtout du rire. Vingt acteurs sur scène, un orchestre parfait, quatorze chansons nouvelles lancées chez nous. Qui a vu « On aura tout vu » voudra voir « Une revue « Nous n'avons pas tout vu ».

Vente et location chez M. Meisler, 5, rue de Gand, Tourcoing.

La distribution des tickets

SECTEUR 1. — Mairie annexe :

Lundi 22: de 9 à 10 h.: rues Alexandre-Ribot, Amiral-Courbet, Anges, Arbères, cour Bigot; de 10 à 11 h.: rue Aristide-Briand, Belle-Vue, Bienfaisance, Bouleau-d'Or, Bus (et cours); de 11 h. à 11 h. 30: rue du Calvaire; de 14 h. 15 à 15 h.: rues Carnot, Chantilly; de 15 à 16 h.: rue Chansy, place Charles-Roussel, Château (et cours); de 16 à 17 h.: rue de la Cloche; de 17 h. à 17 h. 30: rues Condorcet, Delobel.

Mardi 23: de 9 à 10 h.: rues Desurmont, Docteur-Dewyn; de 10 à 11 h.: rues Dr-Roux, Est, Fidèle-Lehoucq, Gabé; de 11 h. à 11 h. 30: rue Faidherbe; de 14 h. 15 à 15 h.: rues des Garondins, Grand'place; de 15 à 16 h.: rue Gustave-Delory, av. Gne-Dron; de 16 à 17 h.: rues des Halles, Havré, Hans, Hôtel-de-Ville, square Hôtel-de-Ville; de 17 h. à 17 h. 30: rue de l'Industrie.

Mercredi 24: de 9 à 10 h.: rues du Lac, Léon-Salembien, Malcense; de 10 à 11 h.: rue de Menin, place Miss-Cavell (et cours), rue Motte; de 11 h. à 11 h. 30: r. Moulin-Pagot (et cours); de 14 h. 15 à 15 h.: rue Nationale; de 15 à 16 h.: rues Nlot, Nord, place Notre-Dame; de 16 à 17 h.: rue des Poutrains; de 17 h. à 17 h. 30: rues Pasteur, Paul-Doumer.

Jeudi 25: de 9 à 10 h.: rue du Printemps, place de la République; de 10 à 11 h.: rues Sainte-Barbe, Saint-Henri, Saint-Jacques; de 11 h. à 11 h. 30: rue Thiers; de 14 h. 15 à 15 h.: rues de Tournai, Turenne; de 15 à 16 h.: rue des Ursulines; de 16 à 17 h.: rue Verte; de 17 h. à 17 h. 30: place Victor-Hassebroucq, rue de Wailly.

SECTEUR 2. — Ecole de garçons, rue des Piats :

Lundi 22: de 8 h. 30 à 9 h. 30: rues Aurore, Aire, Augereau (et cours); de 9 h. 30 à 10 h. 30: rues Belle-Vue, Bouvines, ch. Berthelot; de 10 h. 30 à 11 h. 30: rues Calre, Cambrai (et cours), Creil; de 14 à 15 h.: rues du Collecteur, Cdt-Driant, Duguay-Trouin, Etudiants; de 15 à 17 h.: rue de la Croix-Rouge, app. et cours; de 17 h. à 17 h. 45: rue du Capitaine-Guynemer (et cours).

Mardi 23: de 8 h. 30 à 9 h. 30: rues Epine (et cours), Général-Bonnaud; de 9 h. 30 à 10 h. 30: rue de Guinée; de 10 h. 30 à 11 h. 30: cour St-Augustin, rues Haute, Henri-Carette, Fauvettes, Jeanne-d'Arc, Merville; de 14 à 15 h.: rues Jura (et cours), Levant, imp. Lefebvre, rues Moulin-Pagot (et cours), Leers, Lavoisier; de 15 à 17 h.: rue des Piats (et cours); de 17 h. à 17 h. 45: rue de Normandie (et cours).

Mercredi 24: de 8 h. 30 à 9 h. 30: rues Renaix (e cours), Rome; de 9 h. 30 à 10 h. 30: rues Séville, Triangle, St-Omer, St-Joseph, Orléans; de 10 h. 30 à 11 h. 30: rues Trois-Pierres, Vosges, Valmy, Postelec; de 14 à 15 h.: rue Winoc-Choqueel; de 15 à 16 h.: rue du Virolois; de 16 h. à 17 h. 45: rue du Touquet.

Les commandes de charbon

SECTEUR n° 7, au bureau du Consortium charbonnier, 3, rue Carnot :

Mardi 23 : rue de la Malcense (22 à 226 et 47 à 203) et cours, Moscou, Prairie (1 à 63 et 2 à 16) et cours, Odessa, Arcole, Cronstad, Riga, Saint-Pétersbourg, Milan, Tonkin.

Mercredi 24 : rues de Gand (62 à 288 et 63 à 319) et cours, Aubert et cours, Rossini, Dupuytren et cours, Carvin.

Jeudi 25 : rues du Vélodrome et cours, Rivoli, Arago, Isly, Pinelon, Clochez, Camel, Péroussé, Archimède.

Vendredi 26 : rues Ingres, Cymbale, place des Phalempins, contour Notre-Dame, contour de Lourdes, rues Lourgot, La Fontaine, Montaigne.

Samedi 27 : rues Tour-d'Auvergne, Madrid, Amiens, Descartes, Kellerman, Basse (4 à 94) et cours, Révolte, Souvenir, Madagascar (30 à la fin et 31 à la fin), Anthénée, Jean-Bart, Saint-Blaise et cours, Houchard (43 à la fin et 44 à la fin), Chaptal, Roses.

Lundi 29 : rues de la Baille, Saint-Louis, Jenner, Duplelx, Phalempins, Duguesclin, Dampierre.

Mardi 30 : rues Mâcon, Maréchers, Pont-Rompu, J.-Guesde, Beaumarchais, Racine, Vichy, Dijon, Fr.-de-Pressancé, ch. F.-Forest (50 à la fin et impairs).

SECTEUR n° 9, au bureau du Consortium charbonnier, 3, rue Carnot :

Mercredi 24 : rues du Clinquet (56 à 328 et 51 à 365), Anzin, Chevreuil, carr. Messian, rues du Bois, Fives, Hasebrouck.

Jeudi 25 : rues Abbé-Lemire, Enghien, Favart, Bailleul, Anor, Bondues, Constantinople, Baval, Béthune, ch. Watt.

Vendredi 26 : rues du Clinquet (330 à la fin et 367 à la fin), J.-J.-Rousseau, Blaise, Pascal, Voltaire, J. Macé, Beau-Séjour, Li-selles, Rotterdam, Amsterdam, Harlem, Maëstrich.

Le paiement des soupes populaires

Les personnes en possession de cartes de soupe populaire munies de tickets réglementaires dont l'effet expire le 27 mars (c'est-à-dire avec la 11e semaine de la dite carte), devront se présenter dans l'ordre ci-après pour effectuer le versement de 15 fr. afférent à la quinzaine du 29 mars au 10 avril :

Le lundi 22, de 8 h. 30 à 11 h. 30 et de 14 à 17 h., à l'école de filles de la rue du Dragon, 33 bis, les cartes ayant comme centre de distribution les écoles des rues du Beau-Séjour, 2 de la Blanche-Porte, 4, du Bois, 83, du Dragon, 33 bis, de la Fin-de-la-Guerre, 107 et du Flocon, 62.

Le mardi 23, de 8 h. 30 à 11 h. 30 et de 14 à 17 h., à l'école de filles de la rue Houchard, 101 (entrée rue de la Baille), les cartes ayant comme centres de distribution les écoles des rues Saint-Blaise, 20, de la Lette, 226, Houchard, 101, Varoserie, 130, Montaigne, 16, et du Pont-de-Neuville 132.

Le mercredi 24, de 8 h. 30 à 11 h. 30, à l'école de filles de la rue des Villas, 10 les cartes ayant comme centres de distribution les écoles des rues des Villas, 10, et du Blanc-Seau, 21.

Le mercredi 24, de 14 h. 30 à 17 h. 30, à l'école de garçons de la rue Ach.-Testelin, 229, les cartes ayant comme centres de distribution les écoles des rues Albert-Thomas et de la Croix-Rouge.

Le mercredi 24, de 9 à 11 h. 30 et de 14 h. 15 à 17 h., à la mairie annexe, les cartes ayant comme centres de distribution les écoles des rues du Calvaire, 52, du Commandant-Driant 20, du Virolois 17, de l'Hôtel-de-Ville 21 et du boulevard de l'Egalité 26.

Ce versement est indispensable sauf de quoi la soupe ne pourrait plus être servie aux titulaires de carte, non revêtues des tickets justificatifs du paiement de la cotisation de 15 fr. susindiquée.

Le présent avis ne concerne pas les personnes bénéficiant de rations gratuites.

UN COMMENCEMENT D'INCENDIE.

— Vendredi, à 20 h. 10, un commencement d'incendie, dû à une cause non déterminée, s'est déclaré dans l'atelier de menuiserie de M. Joostens, rue de Calais, 84. Les sapeurs-pompiers sont intervenus. Les dégâts sont minimes.

SACOCHE GARNIE. — Un brigadier de police, passant rue de Tournai, interpella un piéton porteur d'une sacoche, et qui pénétra aussitôt dans un café. Le policier l'y suivit et aperçut l'individu qui glissait son colis sous une table, puis prenait la fuite. La sacoche contenait 12 paquets de beurre et deux paquets de pâté, qui ont été remis au Ravitaillement général.

DÉSORDRES AMOUREUX. — Passant rues Ingres et Archimède, un gardien de la paix interpella deux individus qui s'apprêtaient à monter dans une auto en stationnement. L'un d'eux montra une carte d'identité au nom de Jacques Grabini, 12 rue de la Clef, à Lille, mais tandis que le gardien procédait à une vérification, les deux hommes sautèrent dans le véhicule et disparurent. Ils seront poursuivis pour désobéissance aux injonctions de la police.

AMICALE DU PERSONNEL DE DIRECTION ET DE MAITRISE. — Les familles des sociétaires prisonniers sont priées de faire parvenir au siège l'adresse de ceux-ci le plus tôt possible en vue de l'envoi d'un colis.

GROUPE DES VEUVES DE GUERRE ET DES PUPILLES DE LA NATION. — Réunion dimanche 21, de 10 à 12 h. aux amicales, 57, rue du Hase.

COURS D'ARBORICULTURE. — La prochaine séance des cours publics d'arboriculture fruitière aura lieu dimanche 21, à 10 h., au jardin de la Croix-Rouge. M. M. Lasser, directeur des plantations communales, y parlera de la multiplication des arbres fruitiers, des principes généraux de la greffe. Un exercice pratique suivra la leçon. Ces cours sont publics.

LES CONFÉRENCES DE CARÊME EN LA PAROISSE DU SACRÉ-CŒUR. — Dimanche 21, aux messes de 9 h. et de 11 h. 30, en la paroisse du Sacré-Cœur, les prédications seront données par le R.P. Bona, sous-prieur des Dominicains de Lille, qui traitera ce sujet : « La richesse et le rétrécissement de l'âme ».

Nous rappelons que la messe de 10 h. sera dite aux intentions de l'enseignement chrétien à l'occasion de la remise d'une médaille à Mlle Hespel, institutrice de l'école de la rue du Rhin. Le sermon à cette messe sera donné par M. l'abbé Boudry.

MATCH-REVANCHE. — Il y a quelques mois, l'équipe de football de la police régionale battait celle des sapeurs-pompiers par 2 à 1. Vendredi, le match-revanche au Chêne-Houpline, s'est terminé par la victoire des sapeurs-pompiers, vainqueurs de l'équipe de la police par 8 buts à 1.

ALIMENT DULCIA — Vente conditionnée — de la santé pour toute la vie — LABORATOIRES DULFRANCE

MARCQ-EN-BARŒUL

Remise des feuilles de rationnement

La remise des titres d'alimentation pour la période du 1er au 30 avril, se fera dans l'ordre ci-dessous. Chaque consommateur percevra une feuille de pain et une feuille de viande sion la catégorie à laquelle il appartient.

Secteur 1, lundi 22, de 9 à 11 h. 45, rues Allié, Bondues, Beuvreque, Barrois, Castelain, Chuffart, Château-Rouge, Pierre-Becquet ; de 14 à 16 h. 45, rues Chantilleux, Ch.-Coutre, carrière Dal, rues du Quesne, Faidherbe, R. Derain, Eclusier, Foch, F.-Lelong.

Mardi 23, de 9 à 11 h. 45, rues Duroquet, Gheeles, Glycines, Hospice, Lilas, Hautes-Loges, Halage, Grand'-Place ; de 14 à 16 h. 45, rues Lazaro, Menin, Lille, Blandrie.

Mercredi 24, de 9 à 11 h. 45, rues Molinel, Orchies, Ch.-Poivré, Meuniers, Quai, Verdun, pavé Stratégique, Vieux-Four ; de 14 à 16 h. 45, rue de Tourcoing.

Lundi 22, de 9 à 11 h. 45, rues Briqueterie, Brosserie, Carnot, bd Clemenceau, ch. Halage, Brioucherie Choquel, Delcourt, des Ecoles, Ph.-de-Girard ; de 14 à 16 h. 40, rues de l'Eglise, contour de l'Eglise, rues Montgolfier, Magenta, St-Crépin.

Mardi 23, de 9 à 11 h. 45, rues Jacquard, J.-aurès ; de 14 à 16 h. 45, rues J.-Guesde, Louiset, Ste-Marie, St-Joseph, Traversière, Vieille-Chapelle, M.-Moreau, Moreau, pl. Doumer, Saint-Roch.

Mercredi 24, de 9 h. 11 h. 45, rues Nationale, cr Rohart, ruelle de l'Hospice, imp. de la Chocolaterie, imp. Delespaul-Havez ; de 14 à 16 h. 45, rues du Plouich, du Nord, Scrive, Midi, Bébastopol, Malterie.

Les retardataires ne seront servis que le 2 avril à la mairie.

Cartes de lait. — Le renouvellement des cartes de lait se fera aux secteurs du lundi 29 au mercredi 31 mars pour les enfants de 0 à 13 ans, et futures mamans ; en mairie pour les malades. Se munir de la carte d'alimentation, de l'ancienne carte de lait et de la carte de vin.

Savon supplémentaire. — Les ayants-droit se présenteront aux secteurs du 5 au 8 avril, munis d'un certificat de travail.

Secteur 3. — Lundi 22, de 9 à 11 h. 45, rues Calmette, Clemenceau, R.-Astrid, Gl Mangin, Sergent-Maginot, P.-Curie, Gl Gourand ; de 14 à 16 h. 45, rues Pasteur, Nouvelle de l'Ermitage, Av. du Tilleul, Sérande.

Mardi 23, de 9 à 11 h. 45, rues du Plouich, de la Prévoyance ; de 14 à 16 h. 45, rues de la Paix, Dr-Charcot, J.-d'Arc, St-Pierre, Schwob.

Mercredi 24, de 9 à 11 h. 45, rues du Couvent, L.-D'Or, des Faux, Hiesvoies, St-Valbert, chemin Latéral ; de 14 à 16 h. 45, rues du Boulevard, Hériccourt, Ver.-Prés, Beffroi, Bolbec, av. de la République.

Secteur 4. — Lundi 22, de 9 à 11 h. 45, rues A.-Lemire, pl. A.-Lemire, Acacias, Briand, Barcelé, Becquerelle, Boissonnet, Dr-Bouret, Buisson, Buisson prol., Campagnerie, chemin Noir, ch. vert ; de 14 à 16 h. 45, rues Canrobert, Delcenserie, Château d'Eau, Moulin, Delmar, Fémy, pav. St-Antoine, pav. St-Germain.

Mardi 23, de 9 à 11 h. 45, rues Dépôt, D.-Desmettre, J.-B.-Ducroq, Egalité, Faraday, F.-Faure, Guynemer, E.-Jacquet ; de 14 à 16 h. 45, rues Herrenerie, Lequenne, Clabeau, av. Mermet, Mouviart, av. Pte-Hollande, av. Pointcaré.

Mercredi 24, de 9 à 11 h. 45, rues de la Pilaterie, Parvenus, allée Gabriel, F.-Barres, cour Desmettre, Riquier, St-Martin, St-Christophe, Salembier, pl. Cl.-Thiers, place des Trois-Villes ; de 14 à 16 h. 45, rues de Valmy, Vandenbroche, ch. du Veau-Gras, av. de Flandre, bd de la République.

Pour tous les secteurs, jeudi 25, de 9 à 11 h. 45, récupérations par suite d'abatage de porc ou tickets perdus. Commerçants touchant le pain producteur : de 14 à 16 h. 45, supplément aux malades et aux futures mamans et leur famille.

Les commandes de charbon

Inscriptions pour le 4me secteur au café du Secteur, rue Delcenserie :

Mardi 22 : de 8 h. à 12 h. : boulevard de la Marne, chemin Noir, rues Guynemer, Moviart, Herrengerie, chemin Vert, rues de Verdun, Barrois, Foch, boulevard de Lille, place des Trois-Villes, rues Eug.-Jacquet, Bec-Queterie, Exalté, chemin Demar, rue Pilaterie, place Abbé-Lemire, rues Abbé-Lemire, Saint-Christophe, Parvenus, Flandres, Acacias ; de 13 h 30 à 17 h. : rues Boissonnet, Bouret, Poincaré, Petite-Hollande, Salembier, Dépôt, Desmettre, place Thiers, Gabriel, Barcelé, boulevard de la République (entre le Croisé et le pont de Dunkerque).

Mercredi 24 : de 8 h à 12 h.: rues Delsenoerie, Briand, Ducroq, Boulevard (côté Buisson), Buisson prolongée, Canrobert, Rouges-Barres et cours Valmy, Lequenne, Faraday, Fémy, Vandenberghe, Saint-Antoine, Saint-Germain, Clabaut, Félix-Faure, Saint-Martin, ch. Veau-Gras.

Une arrestation pour menace de mort

Au cours de la soirée de jeudi, la police a procédé à l'arrestation de Maurice Ghesquière, 22 ans, demeurant à Wambrechies, rue du Vent-de-Blée. Etant en état d'ivresse, ce dernier s'armait d'un couteau et poursuivit son voisin, M. Albert Doom, 21 ans, déclarant vouloir le tuer. Pour lui échapper, M. Albert Doom s'enferma chez lui. Au comble de la fureur, Maurice Ghesquière enfonça la porte et c'est alors qu'intervint la police.

Interrogé par M. Catel, commissaire de police, Maurice Ghesquière reconnut les faits qui lui étaient reprochés. Il a été inculpé de bris de clôture, violation de domicile et menace de mort, étant d'être déféré vendredi, au parquet de Lille.

AUX PRISONNIERS RAPATRIÉS. — Les membres de l'amicale des prisonniers de guerre sont avisés qu'ils pourront retirer leur carte pour l'année 1943, à l'hôtel de ville, de 10 à 12 h. Les nouvelles inscriptions au Centre d'entr'aide seront acceptées. Tous les rapatriés auront à cœur de prouver par leur adhésion, la cordiale camaraderie qui les unit.

NEUVILLE-EN-FERRAIN

LE COLIS DE PAQUES DE NOS PRISONNIERS. — Le comité local d'assistance aux prisonniers nous prie d'informer les familles que le colis de Pâques sera préparé et envoyé, suivant le mode habituel, le dimanche 28 mars.

HALLUIN

PHARMACIEN DE GARDE. — Dimanche 21, M. Pouraiuvre, rue de la Gare.

CHOMAGE. — Pointage mardi, jeudi, de 15 à 16 h.; samedi, de 10 à 11 h.; paiement des chômeurs, mercredi, de 9 à 10 h.; paiement aux familles des travailleurs occupés en Allemagne, le même jour, de 14 à 15 h.

LINSELLES

LA BROUILLE AU MÉNAGE. — Mme Julie Vandevelde, née Vanstaevel, 52 ans, 33, rue de la Marne, a déposé une plainte pour coups contre son mari. Celui-ci, estimant n'avoir pas assez à manger, l'aurait battue. M. le docteur Godin releva sur la plaignante des lésions à la face et de multiples ecchymoses.

Quant au mari, il fait entendre un autre son de cloche. Il prétend que sa femme l'aurait menacé avec une bouilloire d'eau chaude et que, l'ayant bousculée, elle serait tombée et se serait ainsi blessée. Les gendarmes enquêtent sur cette affaire.

SUSPENSION D'EAU POTABLE. — Mardi 23, à partir de 8 h du matin et durant toute la journée.

SAINT-MICHEL. — Dimanche 21, à 14 h. 30, aux Orions à Tourcoing, la Saint-Michel rencontrera l'E. I. C. T. pour la Coupe de l'U. F.

WARNETON-BAS

LA SURVEILLANCE DES ÉTRANGERS. — La gendarmerie a dressé des procès-verbaux à Armand Descamps, 22 ans, 37, rue d'Orléans, à Comines (B.), et Emile Casier, 21 ans, 255, chemin de Werviq, à Comines (B.), qui étaient dépourvus de la carte frontalière. Leur patron, M. Rateau, entrepreneur, 1, rue du Pré-Catelan, à La Madeleine, sera poursuivi pour avoir employé des ouvriers non en règle.

FOIE ESTOMAC — Tisane des Pères Célestins — LAXA DÉPURATIVE — TOUJOURS AUSSI LAXATIVE QU'AGRÉABLE — REIN INTESTIN

ROUBAIX

DIMANCHE 21 MARS :

Aujourd'hui : St Benoit; **demain**: Ste Léa. — **Soleil** : 6 h. 56, 17 h. 02. — **Lune** : pleine le 21. — **Sapeurs-pompiers**: n° d'appel, 303.33. — **Médecins de garde**: de 7 à 21 h. (à n'appeler qu'en cas d'absence du médecin habituel): docteurs Léon Fauvergne fils, 42 rue Pauvrée, et Raphaël Van Mullem, 98, boulevard de Lyon. — **Pharmaciens de garde pour la région de Roubaix**, du samedi à 19 h., au lundi à 14 h.: MM. Dhellemmes, 23, Grande-rue, à Roubaix; Fourlennie, 163, rue Ecibar, à Croix; Fauvy, 32, rue de Lille, à Hem et Turlur, 4 rue du Crétinier, à Wattrelos. — **Grand-théâtre**: 14 h. 30: « Rêve de Gitane »; à 18 h. 30: « Les dragons de Villars ». — **Conservatoire**: à 15 h. 30: «L'avare».

LE COURRIER DES LECTEURS

« N'y a-t-il eu, pour la corporation du bâtiment et des travaux publics, un rajustement des salaires ? »

— Non.

« Les allocations familiales sont-elles payables tous les mois ou tous les deux mois ?»

— En principe, tous les mois, sauf pour les travailleurs indépendants qui les perçoivent par trimestre.

« Agé de 19 ans et demi et titulaire de la carte M. T. (Travailleur lourd), ai-je encore droit au chocolat ? »

— Non, il eût fallu pour cela opter pour la cagie 2, 3 et renoncer aux avantages de la carte M. T.

« A-t-on droit, pour mars, à 900 gr. de sucre, plus 100 gr. de cassonade, ou à 500 gr. de sucre et 100 gr. de cassonade ? »

— A 900 gr. de sucre (tickets 6, 7, 8 et 9) et à 100 gr. de cassonade (ticket 10).

« Titulaire d'une carte de travailleur lourd, je n'ai reçu, de mon épicier, que 250 gr. de margarine, alors que le journal avait annoncé 300 gr. »

— Le journal n'a jamais annoncé 300 gr., mais 62 gr. 500 par ticket de 9 à 12, soit... 250 gr. en tout.

—:— **SALON MÉDARD** —:—

Indéfr. vapeur - Teintures - Décolor. 68, rue du Gd-Chemin (Tél. 324.35)

Quinze ans de travaux forcés à un trafiqueur de tickets de pain, un professeur de Pecq, arrêté à Roubaix

Ses complices sont aussi sévèrement punis

Le 27 Juillet dernier, les inspecteurs Honoré, Hasquette et Debruyckère, de la brigade judiciaire de la Sûreté, découvraient une importante organisation de trafic de faux tickets de pain.

Chez Marie-Louise Orgaer, née Nicollet, 48 ans, cafetière, 120, rue de l'Ommelet, les policiers trouvèrent 3.612 feuillets de faux tickets, portant le cachet de la ville de Tourcoing et représentant un poids de 29.900 kilos de pain... ou de sucre, car à cette époque on pouvait obtenir du sucre avec des tickets de pain.

Poursuivant leur enquête, les policiers arrêtèrent peu après le professeur Edouard Martin, 49 ans, 50, rue de Tournai, à Pecq (B.). C'était lui l'âme de l'affaire.

Il se procurait ces faux tickets, avoua-t-il, à Bruxelles, où il avait acheté 10.000 feuilles, à raison de 9 fr. belges la pièce.

Il les revendait à Marie-Louise Orgaer au prix de 80 fr. français, ce qui lui laissait un bénéfice fort appréciable.

C'est un certain Raymond Rubaut, 36 ans, chauffeur d'auto, 80, rue Traversière, à Herseaux, qui les « passait » en France. Il recevait pour ce travail, de Martin, un franc par feuille.

Marie-Louise Orgaer, qui payait les feuillets à 80 fr., les revendait 100 fr. à qui en voulait. Mais pour accroître son rayon d'action, elle employait des rabatteurs, dont son beau-fils, René Orgaer, 29 ans, 37, rue de l'Ommelet, à qui elle cédait les faux tickets à 90 fr. la feuille.

Martin n'en vendait pas qu'à Marie-Louise Orgaer, d'ailleurs. Il avait créé deux dépôts à Estampuis, où venaient se ravitailler ses acolytes au fur et à mesure de leurs besoins. On estime que cet homme a gagné plusieurs millions en très peu de temps !

Tous ces gens-là ont comparu jeudi devant la 8me Chambre du tribunal d'Etat, qui siège à Paris et qui instruit spécialement les délits de cette nature. On sait que ses sanctions peuvent aller jusqu'à la peine de mort.

Le professeur Martin fut condamné à 15 ans de travaux forcés, et le tribunal prononça la confiscation de ses biens présente et à venir ; Raymond Hubaut, à 5 ans et à la confiscation de ses biens, et la femme Orgaer, à un an de prison et 2.000 fr. d'amende.

Quant au rabatteur, René Orgaer, il sera traduit devant la jurisprudence ordinaire.

M. Thélier, chef de la Sûreté de Roubaix, dépose à cette audience.

FOURRURES AUX BRUYÈRES — 9, rue du Bois, 9, ROUBAIX

« L'Avare » au Conservatoire

C'est demain dimanche, à 15 h. 30, que sera représentée intégralement l'œuvre en 5 actes de Molière, en somptueux costumes. Ouverture des portes à 15 h.

Pour vous, Mesdames... LŒTITIA Fourrures — 60, rue de la Vigne, 60, ROUBAIX

Vous QUI AVEZ DES DISPONIBILITÉS, PLACEZ-LES EN BONS D'ÉPARGNE
3 % net d'impôts
deux années d'intérêt payables d'avance.
Nombreux cas de remboursement avant l'échéance.
UN PLACEMENT SÛR. RENTABLE, COMMODE.

Les vieillards des Petites Sœurs des pauvres ont fêté la Saint-Joseph

(Ph. J. de Rx)

La Saint-Joseph chez les Petites Sœurs des pauvres.

Malgré les difficultés de l'heure, les vieillards des Petites Sœurs des Pauvres ont fêté vendredi la Saint-Joseph. Les bienfaiteurs de leur maison n'ont pas voulu que les bons vieux et les bonnes vieilles fussent privés de leur traditionnel dîner et, avec beaucoup de zèle, ils ont contribué à faire de cette journée une véritable fête de famille. La journée débuta par la messe de communion, qui fut célébrée à 8 h. Vers midi, les pensionnaires se trouvaient réunis dans les deux réfectoires de l'établissement. L'un d'eux se fit l'interprète des sentiments de la communauté pour exprimer sa reconnaissance envers ceux et celles qui, avec un très grand esprit de foi, soutiennent admirablement l'œuvre si providentielle des Petites Sœurs.

Le dîner fut servi par de nombreuses personnalités du monde industriel et commercial de Tourcoing, auxquelles s'étaient jointes MM. les chanoines Cousin, Malaquin et Grenon ; MM. les abbés Desnoulles et Duquesnoy.

La journée s'acheva par le salut solennel de clôture à 16 h.

"La Biscotte Quotidienne" POUR LES ENFANTS LES CONVALESCENTS LES VIEILLARDS C'EST LA BISCOTTE Délio — VITAMINES ANTINÉVRITIQUES — • MALTÉ • GLYCÉROPHOSPHATÉ — ALIMENT AZOTÉ ANTIRACHITIQUE — JOIE · FORCE · SANTÉ — VENTE EXCLUSIVE CHEZ LES PHARMACIENS et HERBORISTES

WATTRELOS

Une veillée de prières

Une journée de prières, organisée par les jeunes, aura lieu à Wattrelos le jeudi 25. Elle comportera, le matin à 6 h. 30, dans chaque paroisse, une messe pour la jeunesse, et le soir à 19 h., en l'église Saint-Macloul, une veillée eucharistique, avec prière dialoguée. Au cours de cette cérémonie, S. Em. le cardinal Liénard prendra la parole.

Tous les jeunes catholiques et leurs familles sont cordialement invités à participer à cette journée spirituelle.

FOURRURES — Robes et Manteaux - 262, rue Carnot, Wattrelos. 32097

Au Cercle horticole

Dimanche, à 15 h., réunion générale au siège, salle Delcroix, 15, Grand'Place, conférence et importante tombola. A l'issue de la réunion, inscription pour les colis de Pâques en faveur des prisonniers, sociétaires en 1939 ; se munir d'une étiquette et de la dernière correspondance de prisonnier.

DANS 1 JOUR R8

TIRAGE DE LA LOTERIE NATIONALE

ÉTATS CIVILS

ROUBAIX. — **Naissances.** — Gilbert Deldalle, r. Dampierre, cité Debuequoy, 4. — Francis Depuydt, r. de Bouvines, 79, cour Fontier, 53. — Monique De Laende, r. r. Rollin prolongée, cour Jacquard, 11, née r. Daubenton, 219. — Brigitte Millard, de Mouvaux, r. des Duriez 86, née à la Clinique maternelle de « La Fraternité ». — Maurice Heffinck, r. du Fontenoy, 171, né r. Daubenton, 219.

Publication de mariage. — Albert Dupont, employé des postes, Grande-Rue, 330, et Marie-Henriette Rasson, s.p., de Wattrelos, r. Saint-Joseph, 38.

Décès. — Françoise Claus, veuve Phillips, 85 ans, r. Bernard, 29, cour Mayot, 7. — Pierre Voydis, 74 ans, r. Henri-Lefebvre, 60. — Jules Dewaele, 88 ans, r. Bell, 16. — Fernand Debrule, 51 ans, r. de Tunis, 26. — Lydie Tinchon, veuve Mouton, 80 ans, r. de Blanchemaille, 37. — Fernande Leveugle, épouse Lœuille, 40 ans, Grande-Rue, 142 ter. — Philomène Nison, veuve Morin, r. Saint-Jean, 52, 83 ans. — Céline Delannoy, épouse Duquenne, 68 ans, r. Jacquard, 22, cour Rousseau 3. — Emma De Munter, veuve Hermans, 67 ans, r. de l'Alma, 106. — Laurent Ducoroy, 84 ans, r. Saint-Jean, 52.

Entreprise générale Pompes Funèbres Organisation complète R. DERNET, 130, rue du Moulin Roubaix T 344 03

POMPES FUNEBRES . Henri VERGIN 257 Grande-Rue (Tél 306.25) 20280

CROIX. — Publications de mariages. — Gaston Boussemart, employé, 75, r Holden et Simonne Dekens, r Verte, 2. — Léon Chombar, coupeur en confection, bd Zola, 114 et Maurieette Debooghe, s.p., à Calais. — Oscar Bolus, vérificateur en mécanique, 22, r d'Oran et Théodosie Baginski, s.p., à Bruay (P.-de-C.).

LEERS. — **Décès.** — Carlos Delreux, 73 ans, r. V.-Hugo, rangée Derache, 9

LYS. — **Publications de mariages.** — André Duthieuw, tailleur d'habits, 76, r de Lannoy et Marie-Jeanne Couppez, empaqueuse, à Roubaix, r. de l'Alma, fort France, 76. — Henri Dillies, facteur des P.T.T., r. Roger-Salengro rangée Carette, 20 et Lucienne Empis, mécanicienne à Lille, 216, r. du Faubourg-de-Roubaix.

Décès. — Achille Meurisse, négociant, 69 ans, 21, r. Jules-Guesde

TOURCOING. — **Naissances.** — Guy Vandenbuicke, r. Nationale, 138. — Annie Debruyne, r. de Séville, 15. — Francine Dornes, r. de Lodi, 16.

Publications de mariages. — Albert Bal, employé, r. des Acacias, 45 et Denise Lamarque, employée, r du Halot imp. Dhallulin, 5. — Jean Guerbaux empl. aux ch. de fer, av. Gne-Dron 111 et Marcelle Landsheerv, s.p. av Gne-Dron, 111. - Noël Liagre bonnetier, r. Colbert, 312 bis et Georgette Gerrart, rebroussieuse, r. des Anges, 19. — Kléber Lannoy, boulleur à Wallers et Andrée Questroy couturière r des Coulons, 24

Mariages. — Pierre Vanbelle, plâtrier et Fernande Gernez s.p., r. de Dunkerque 38. — Jacques Dernle, externe des hôpitaux et Madeleine Gouilly, monitrice d