CHRONIQUE RÉGIONALE

Des prisonniers retrouvent leurs foyers

Les arrivées de prisonniers ayant appartenu aux stalags V, VIII, XI et XIII et libérés au titre de la relève, se succèdent en gare de Lille.

Lundi, à 16 h. 10 et à 21 h. 42, plusieurs d'entre eux ont été accueillis par des membres des centres d'entr'aide et hébergés au centre d'accueil de la rue des Buisses. Mardi, à 13 h. 44, un contingent plus important débarquait à son tour. Les libérés furent reçus à la « Maison du prisonnier », où une réception avait été organisée en leur honneur.

La constitution du « pécule du prisonnier »

L'ouverture des livrets d'épargne individuels destinés à constituer un pécule pour chacun des prisonniers en captivité, en vue de la libération est en bonne voie de réalisation, en différents points du département du Nord.

D'ores et déjà, vingt-cinq villes ont assuré l'ouverture des livrets de leurs prisonniers. Citons en particulier : Tourcoing, Cambrai, Dunkerque, Roncadelle, La Bassée, Maubeuge, Cassel, Orchies, Pont-à-Marcq, Landrecies, Bergues, Englefontaine.

A Lille même, les modalités de la constitution du « pécule du prisonnier » sont à l'étude. D'une façon générale, les comités sociaux d'entreprise sont invités à se mettre en rapport dans ce but, avec le service du livret, à la Maison du prisonnier, 31, rue du Molinel.

Des ressources pourront être trouvées à cet effet par les manifestations artistiques de bienfaisance et aussi par la vente des vignettes spéciales éditées par le Commissariat général aux prisonniers, et qui seront mises en circulation dans le Nord dès le début de janvier.

Documentation sur la Charte du travail

La propagande ouvrière du ministère de l'Information communique :

Les correspondants qui n'ont pas reçu la brochure « Où en est la charte », le recevront dès sa sortie de l'imprimerie. Son succès a obligé le service à en faire un nouveau tirage. Tous militants syndicalistes et salariés qui s'intéressent à la charte du travail et aux différentes méthodes d'organisation du travail et de rémunération sont invités à passer à la permanence, tous les samedis, de 14 h. à 16 h. 30, préfecture annexe, bureau 68 (rez-de-chaussée), à Lille.

LILLE

« AU BELLEVUE »
« Chez FREDDY »
Pour la première fois à Lille, en Matinée et en Soirée
FUD CANDRIX
et son ensemble
NOMBREUSES ATTRACTIONS
Le spectacle commencera à 20 h. 30

Attaqué à la Madeleine, un passant courageux réussit à arrêter deux bandits

Dimanche à 17 h. 30, M. François Dardenne, 59 ans, demeurant 38, rue de la Chapelle à La Madeleine, passait en compagnie de sa mère et de sa sœur, rue de l'Abbé-Lemire, lorsqu'un individu surgit devant lui, revolver à la poing. D'un prompt reflexe, le passant frappe son agresseur à la figure. Celui-ci, qui était accompagné d'un complice, s'éclipsa sans demander son reste. M. Dardenne sonna à la première maison qui se trouvait sur son chemin, et qui était justement celle d'un brigadier de police. Les deux hommes entreprirent alors des recherches. Ils furent assez heureux pour rencontrer les bandits quelques minutes plus tard à proximité du lieu de l'agression. L'un de ces individus avait perdu sa casquette et la cherchait. Après une courte lutte, les bandits furent maîtrisés et conduits chez le brigadier.

Il s'agissait de Gaston Hennebique, 23 ans, manœuvre, 3, rue de Marquette, et de Charles Mignon, 27 ans, 7, pavillon Gantois.

Ils avaient, peu de temps auparavant, attaqué une cabaretière, Mme Lenormand, 21 bis, rue Jacques-Lefebvre, à qui, sous la menace d'un revolver, ils avaient soutiré... 200 fr. Tous deux ont été déférés au parquet.

Expéditions ferroviaires

L'ASSOCIATION PROFESSIONNELLE DES ENTREPRISES DE GROUPAGES DES DÉPARTEMENTS DU NORD ET DU PAS-DE-CALAIS informe la clientèle de ses ressortissants qu'en raison de la suspension du trafic ferroviaire tant G. V. que P. V., les enlèvements de marchandises sont à nouveau momentanément suspendus.

Seuls sont acceptés les envois par colis postaux, exprès et vitesse unique, ainsi que les denrées.

La tombola de l'exposition philatélique de Lille

Voici les numéros gagnants de la tombola tirée au Palais de la Bière, à l'issue de l'exposition philatélique du dimanche 12, au profit des prisonniers :

21 25 33 140 144 165 208 227 238 264 347 365 370 372 375 385 387 392 405 418 426 435 440 453 499 501 565 582 585 586 637 645 649 666 669 700 705 745 757 759 784 789 792 793 797 881 899 903 909 941 943 945 946 954

Lots à réclamer à M. Loncke, Maison du prisonnier, Lille.

COMMUNIQUÉS DE LA PRÉFECTURE

Les quêtes sur la voie et dans les lieux publics sont formellement interdites

En dépit de la publication de l'arrêté en date du 15 novembre, interdisant les quêtes sur la voie et dans les lieux publics, des quêteuses continuent à faire appel à la générosité et produisent souvent des autorisations qui doivent être considérées comme sans valeur aucune. Toutes les autorisations antérieures ont été annulées. Aucune nouvelle autorisation n'a été et ne sera accordée.

Les services de police sont, en conséquence, invités formellement à mettre un terme aux abus constatés et à sanctionner les infractions relevées par des procès-verbaux.

L'établissement des procès-verbaux sera suivi de poursuites devant la juridiction compétente.

Bourse de Paris

VALEURS FRANÇAISES (ACTIONS)

Banque de France, 27.300. — Banque de Paris, 3.150. — Crédit Commercial, 2.395. — Crédit Foncier, 5.200. — Crédit Lyonnais, 3.245. — Crédit du Nord, 605. — Suezcentre, 53.500. — Métro, 2.560. — Nord, 1.926. — Tram Lille Rx-Tg, 400. — Bazin (Cie Générale), 3.248. — Distribution, 3.635. — Générale Electr., 5.505. — Electricité Gaz Nord, 921. — Electrique du Nord, 763. — Energie Industr., 3.010. — Gillet-Thaon, 364. — Saint-Frères, 1.865. — La Soie, 2.050. — Tapis et Couvertures, 2.000. — Aciéries Longwy, 1.305. — Aciéries Nord, 705. — Aciéries Sambre-Meuse 800. — Ateliers Nord-France, 2.200. — Chantiers Saint-Nazaire, 3.800 — Fives-Lille, 1.325. — Forges Nord-Est, 1.895. — Franco-Belge Mat. Ch Fer, 10.350 — Denain-Anzin, 3.510. — Louvroil-Montbard, 1.001 — Schneider, 4.500. — Semelle-Maubeuge, 2.400. — Tréleries Havre, 2.100 — Bethune, 2.520 — Houillères Montrambl, 3.010. — Aniche, 5.100. — Anzin, 3.900. — Blanzy, 4.765 — Carvin, 2.750. — Courrières, 1.204. — Dourges, 3.400. — Lens, 1.850. — Marles, 1.495. — Ostricourt, 5.750 — Vicoigne, 1.775. — Mokta, 16.000. — Nickel, 3.150. — Ouenza, 6.250. — Française Pétroles, 2.230. — Lille-Bonnière prior., 1.305 — Gafsa, 3.200. — Air Liquide, 2.840. — Ugine, 4.700. — Givet-Isieux, 4.135. — Kuhlmann, 2.434. — Péchiney, 4.770. — Rhône-Poulenc,

ENCORE DEUX VICTIMES DU GAZ D'ÉCLAIRAGE. — Dimanche, vers 10 h., Mme veuve Muller, 75 ans, ménagère, 119, rue Gustave-Delory, a été trouvée morte dans son lit, asphyxiée par le gaz d'éclairage.

L'enquête a permis d'établir que le robinet, fixé au mur de la pièce, n'avait pas été fermé et qu'un chat — trouvé mort lui aussi — avait dû, en sautant, détacher le tuyau fixé à l'extrémité du réchaud.

— De son côté, Mme Maria Duval, 64 ans, gouvernante chez M. Paul Cuvelier, a été trouvée morte dans sa cuisine, 7, rue Vandenhaghen, à Haubourdin. Le décès était dû, lui aussi, à une asphyxie accidentelle par le gaz d'éclairage.

TRIBUNAUX

TRIBUNAL CORRECTIONNEL DE LILLE

Audience du 13 décembre 1943
Présidence de M. Brochut

Le commerce est réglementé. — Charles Pottelilius, 139, rue des Postrains, à Tourcoing, et Léon Vandecaveye, 73, rue Racine, à Roubaix, sont poursuivis pour avoir traité diverses opérations sur des alcools et pour ventes sans factures à des prix supérieurs à ceux de la taxe. Ils sont condamnés le premier à 2 mois de prison et 5.000 fr. d'amende, le second à 15.000 fr. d'am.

Utile opposition. — Hector Meslaien, 18, rue Jean-Bart, à Roubaix, fait opposition à un jugement le condamnant à 2 mois de prison et 10.000 fr. d'amende pour création de commerce. Le tribunal réduit la peine de prison à un mois mais porte l'amende à 30.000 fr.

Vol de courant. — Laure Brullant, 162, rue des Ogeres, à Croix, et Louise Cartier, 13, rue Jules-Guesde, à Roubaix, avaient branché leur installation d'électricité de telle façon que leur consommation n'était pas enregistrée par leur compteur. Elles sont condamnées toutes deux à 2.000 fr. d'am.

La Société r oubaisienne d'éclairage qui s'était portée partie civile, obtient 2.000 fr. de dommages-intérêts et l'insertion et l'affichage du jugement.

CRÉDIT NATIONAL

Un arrêté du 7 décembre 1943 a autorisé le CRÉDIT NATIONAL à procéder à l'émission d'obligations 3.50 % à lots, amortissables en 50 ans, pour un montant de 6 milliards de francs. Cette opération est destinée à assurer le financement de la réparation des dommages causés par la dernière guerre.

Cet emprunt est émis en coupures de 10.000 francs au prix de 9.912 francs. Les lots, d'un montant annuel de 17 millions de francs, donneront lieu à deux tirages semestriels, les 1er février et 1er août. Il pourra être émis des demi-obligations de 5.000 francs.

L'emprunt est, par ailleurs, exempt de toutes taxes spéciales frappant les valeurs mobilières.

On souscrit à tous les guichets du Trésor et des P. T. T., à la Banque de France, dans toutes les banques agréées par le CRÉDIT NATIONAL et au CRÉDIT NATIONAL.

La notice exigée par la loi a été publiée au B. A. O. du 13 décembre 1943. Le placement sera clos sans préavis. 38684d

CARNET

NAISSANCES

— **Edmond et Colette Fourlegnie** ont la joie d'annoncer la naissance de leur petit frère Jean-Pierre.

De la part de M. et Mme Edmond Fourlegnie-Vanbiervliet, 34, rue de Mouscron, Paris (6e).

8 décembre 1943.

Cet avis tient lieu de faire-part. 737d

— **Michel et Bernard** ont la joie de vous annoncer la naissance de leur petite sœur Claudine.

De la part de M. et Mme Sacleux-Bousnier, 97, rue de la Mackellerie, Croix, Maternité de Croix.

Le 10 décembre 1943. 997390d

— M. et Mme Gustave Vanwynsberghe-Baleus sont heureux d'annoncer la naissance de leur fils Bernard.

Tourcoing, le 13 décembre 1943.

26, rue Jules-Ferry

Cet avis tient lieu de faire-part. 997490d

— M et Mme Xavier Dalle-Fredieux, Chantal, Janick, François-Régis, Martine, Odile et Claudine ont la joie d'annoncer la naissance et le baptême de la petite Annette. — Le 6 décembre 1943.

Comines, 13, rue de la Gare 9630d

FIANÇAILLES

— M et Mme Emile Picavet-Cedron : Mme veuve Leonce-Durrer ; M. et Mme Blancaert-Calliaert ; Mme veuve Maurice Lecomte sont heureux de vous annoncer les fiançailles de leurs enfants Marguerite-Marie et Albert.

Roubaix, 4, rue de Lunéville.

Verquigneul, place Clemenceau (P.-C.).

CRÉDIT NATIONAL 3 1/2 % 1943 A LOTS

Nous recevons les souscriptions en espèces jusqu'à épuisement du disponible.

E. MEESCHAERT, 10, rue du Curé, à ROUBAIX. — Bourse : Titres — Coupons — Tél : 230.76 - 230.76 - 230.77 et 371.54. - Bureaux ouverts jusque 18 h.

LA VIE SPORTIVE

FOOTBALL-ASSOCIATION

Résultats divers

Coupe du Nord. — Excelsior (Cad.) bat Marquette par forfait.
Excelsior (Min.) — Stade Roubaix 2—2

BASKET-BALL

RÉSULTATS DU DIMANCHE

R. C. Rx bat Lille-Délivrance 24—12

D'un sport à l'autre

FOOTBALL. — Le jeune Decreton qui, très prisé par son travail n'avait pas le loisir de s'entraîner sérieusement, vient de résilier son contrat dans l'équipe de Flandre. Il compte retourner prochainement au Havre.

— La recette du match Paris-Capitale-Artois a atteint 499.600 fr., ce qui bat tous les records enregistrés au cours de rencontres de championnat. Le précédent était détenu par le match R. C. Paris-Sète avec 417.000 francs.

ATHLÉTISME. — Toutes les vedettes du 1.500 m. ont été invitées à courir au « Vél. d'Hiv. » de Paris au profit des prisonniers. Et Hanssenne défendra son titre contre les Pujason, Rochard, Berthaud, Gallet, Chypres... On sera curieux de voir comment se comporteront les coureurs sur la piste trop relevée du « Vel' d'Hiv. ».

BOXE. — Thierry devait rencontrer ce soir le champion de Belgique des « légers » Dewinter. Celui-ci vient d'annoncer qu'il était indisponible.

PING-PONG. — Amiens, pour la finale de la Coupe intercomités, la Flandre a battu l'Ile-de-France après avoir éliminé la Normandie.

LUTTE. — Pour le match Paris-Nord, dimanche, à Paris, l'équipe de Flandre sera la composition suivante : Vanesche (52 kg.), Duflos (56 kg.), Delfosse (61 kg.), Offre et Vanherpe (66 kg.), Delcor et Verhaegho (72 kg.), Penchaut (79 kg.).

Bourse de Paris

LILLE

LA PREMIÈRE EXPOSITION D'UN GROUPE D'ARTISTES DU NORD FIXES A PARIS. — Formé par des anciens élèves de l'école des beaux-arts de Lille résidant momentanément dans la capitale, le groupe « Les Septentrionaux de Paris » fera à Lille, du 11 au 21 décembre à la galerie Montebello, 65, rue Roquemaroles, sa première exposition. Le vernissage aura lieu le jeudi 16.

TOURCOING

Le mauvais état des trottoirs du pont du Tilleul

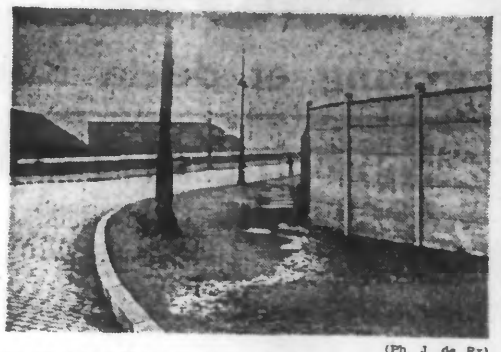

(Ph. J. de Rx)

Les nombreux habitants du Sapin-Vert qui empruntent le pont du Tilleul se plaignent à juste titre de l'état défectueux de ses trottoirs. C'est un fait que celui de la branche venant de Wattrelos n'est plus praticable par mauvais temps ; les trous ne s'y comptent plus et le soir, ils obligent à des bains de pieds quiconque n'est pas averti.

Quelques tombereaux de scories seraient, croyons-nous, le meilleur remède à cette situation.

MERCREDI 15 DÉCEMBRE :

Police-secours : service médical de nuit : Tél. 4.50.

CAMOUFLET...

Assis dans la micheline C barré auprès d'une dame qui occupe le fond de la banquette, un voyageur converse avec un ami, lequel est installé de l'autre côté de l'allée. Monte une sexagénaire. Les deux hommes ne bougent pas. Mais la dame, très gracieusement, s'excuse de déranger son voisin et... offre sa place à la nouvelle venue.

Un arrêt, puis un autre. Le premier voyageur comprend la leçon qui lui a été faite. Il se lève alors et fait asseoir la dame.

Et lorsque les deux femmes sont enfin descendues et qu'il a repris possession de sa place, il dit, d'un air où se mêlent à la fois le dépit et la fanfaronnade :

— T'as vu, hein ! Ces femmes, tout de même !...

J. L.-B.

Les tickets d'alimentation pour janvier

Distribution de 8 h. 30 à 11 h. 30 et de 14 h. 15 à 17 h. 45, sur présentation de la carte individuelle d'alimentation.

Secteur 1: mardi 28, mercredi 29, jeudi 30 et vendredi 31, à la mairie-annexe, 2, r. Paul-Doumer. — Secteur 2: vendredi 24 et lundi 27, à la mairie-annexe. — Secteur 3: mardi 21, mercredi 22 et jeudi 23, à la mairie-annexe. — Secteur 4: vendredi 17, après-midi; samedi 18, matin; lundi 20 et mardi 21, à l'école de garçons, rue de la Potente. — Secteur 6: jeudi 16, après-midi; vendredi 17, samedi 18, matin, à l'école maternelle, r. Kellermann. — Secteur 7: lundi 20, mardi 21, mercredi 22 et jeudi 23, à l'école maternelle, r. Kellermann. — Secteur 8: vendredi 24, lundi 27, mardi 28 et mercredi 29, à l'école de garçons, r. des Chemins. — Secteur 9: jeudi 30 et vendredi 31, à l'école de garçons, r. des Champs. — secteur 10: vendredi 24, lundi 27 et mardi 28, à l'école de filles, r. du Dragon. — Secteur 11: mercredi 29, jeudi 30 et vendredi 31, à l'école de filles, r. du Dragon. — Secteur 12: jeudi 16, mercredi 22, vendredi 17 et lundi 20, et samedi 18 décembre, matin, à l'école de filles, r. des Villas — Retardataires: lundi 3 janvier, à la mairie-annexe.

Les funérailles de M. Maurice Monvoisin

Mardi, à 9 h. 45, en l'église du Sacré-Cœur, ont été célébrées les funérailles de M. Maurice Monvoisin, président du groupe des anciens combattants du quartier du Sacré-Cœur, ancien président de la chorale « la Voix des combattants », titulaire de la croix de guerre et de la médaille du travail.

La levée du corps fut faite au domicile du défunt par M. l'abbé Wattel, vicaire.

En tête du convoi étaient portées des plaques et couronnes offertes par les groupements amis, puis venaient les anciens combattants du groupe avec le fanion.

Les coins du poêle étaient tenus par MM. Deschampe, ami du défunt, P. Tiberghien, président de la Fédération des anciens combattants ; Drouin, vice-président du groupe du quartier du Sacré-Cœur, et Delanghe, président de la chorale la « Voix des combattants ».

Le deuil était conduit par les fils et beau-fils du défunt, assistés de MM. les abbés Lecointe et Deltour.

La messe fut dite par M. l'abbé Lherminez, ayant comme diacre et sous-diacre MM. les abbés Lemahieu et Wattel.

A l'issue de la cérémonie, des discours furent prononcés par MM. P. Tiberghien, président de la Fédération et Drouin, vice-président du groupe.

La Noël des vieillards et des malades du quartier Saint-Jean-Baptiste

Grâce à la générosité des habitants du quartier, lors de la campagne de fraternité, de nombreuses populaires des familles, la J.O.C. et la J.O.C.F. organisent pour le dimanche 19, un repas en faveur des personnes âgées de 65 ans et plus. Les personnes qui n'auraient pas reçu d'invitation sont priées de se faire inscrire d'urgence chez M. Abraham, 120, rue de Bouvines. Que les malades se rassurent. Ils ne seront pas oubliés.

Les commandes de charbon

SECTEUR 6. au bureau du Consortium charbonnier, 3, rue Carnot, le 18 : r. de l'Egalité, Avesnes, Florence, Prairie 79-fin 86-fin, Boileau, Delplanque, de Vinovie, Rouget-de-l'Isle, Courtral. — Le 20 : r. du Pont-de-Neuville, Malcense 341-fin 350-fin, Rohan, Toulon, Roulers, Mac-Donald, d'Audenarde, ch. Gramme, ch. F.-Forest 2-28, Louvois, Châteaudun, Rotelet, Neuville, Basse 27-137, des Colmiers. — Le 21 : r. de l'Yser, Reckman, Yseghem, Ermitage, de Gand 325-fin, 204-fin.

SECTEUR 11, annexe de la mairie, rue Paul-Doumer, le 20, matin : r. des Chalets, r. V.-Hugo, Masséna, Maubeuge, Monthyon, Berne, Fameland, Lens ; après-midi : r. Parmentier, Quitem, Abbé-de-l'Epée, Tossée 1 à 9, Masente, Wagram, Franklin, ch. Wattine. — Le 21, matin : Point-Central, bd. Gambetta, r. Centre, Tranquillité, du Halo, Blanc-Seau 3-131 2-108, Bonnets ; après-midi : r. Ma-Campagne, Fr.-Garnier, des Quesis, Baseilles, sent. du Halo, quai du Halo. — Le 22, matin : av. de la Marne, quai de Marseille, du Havre, de Cherbourg, pl. de la Victoire, r. Saint-Vincent de Paul, Ed.-Sassdanghe, du Sentier, Espierre ; après-midi : r. de Mulhouse, du Flocon, Strasbourg, pl. Foch. — Le 23, matin : r. Mouvon-Rouvroi, Belfort, Calmette, Ribeuf, du Rhin ; après-midi : r. Ronsart, Melbourne, Epinette, tout sauf 148-152, Baisieux.

Un vol de 200 kilos de margarine et de 50 kilos de sucre

Après avoir escaladé un mur, rue Lavoisier et fracturé la grande porte qui donne entrée, par derrière, aux établissements Vanmeneen, fabrique de pain d'épice, rue du Touquet, des voleurs se sont introduits, la nuit, à l'intérieur de l'usine et ont dérobé 200 kgs de margarine et 50 kgs de sucre. Une plainte a été portée et M. Dearcumiaux, commissaire du 2e arrondissement de police a ouvert une enquête.

UNION MUTUELLE DU BLANC-SEAU. — Les sociétaires âgés de plus de 65 ans qui ne travaillent pas et n'ont d'autre ressource que l'allocation aux vieux travailleurs sont priés de passer au siège, square Leman, samedi 18, de 15 à 16 heures.

ANCIENS COMBATTANTS DU BLANC-SEAU (U.N.C.). — Les membres nécessiteux et ceux qui ont un fils prisonnier ou travaillant en Allemagne, sont priés de se faire inscrire 107, rue de Roubaix ou 266, rue du Blanc-Seau, samedi 18, de 16 à 18 h. Se munir des cartes et papiers utiles.

ASSISTANCE A LA FAMILLE. — Paiement des allocations de novembre au bureau de bienfaisance, mercredi 15, à 10 heures.

SECOURS NATIONAL. — Permanence pour l'échange de vêtements usagés en bon état contre remise d'un bon d'achat jeudi 16, 23, rue de Gand, de 14 h. 30 à 16 h. 30.

ORPHEON DES TRAVAILLEURS. — Répétition exceptionnelle, mercredi, à 19 h., de la messe à chanter dimanche, pour l'Harmonie du Brun-Pain.

MOUVAUX

LA SAINT-NICOLAS. — Pour la fête qui se déroulera jeudi, dans une salle prêtée à titre gracieux par l'usine Noblet, les mamans ne pourront, en raison de l'exiguïté de la pièce, accompagner leurs enfants. Aucun enfant non muni de ticket d'entrée ne sera admis.

PETROLE ET ALCOOL. — Distribution des bons à la mairie, salle du rez-de-chaussée, mercredi 15 : pour le pétrole, de 9 à 1 h. 30 ; pour l'alcool (sur présentation d'une personne démuni de gez), de 14 à 16 h 30. Se munir de la carte de charbon.

MARCQ-EN-BARŒUL

LE VOL D'UN VELO a été commis samedi vers 19 h., devant un immeuble de la rue Jules-Guesde, au Pont-de-Marcq, au préjudice de Mme veuve Leliègre 116, rue d'Ypres, à Marcq-en-Barœul.

PAIEMENT DE SECOURS aux habitants privés de ressources jeudi 16, dans les différents secteurs, aux heures habituelles.

HALLUIN

Les commandes de charbon

L'inscription aura lieu au bureau du Consortium charbonnier, 67 bis, rue de Lille :

SECTEUR 1, le 14 : rues de Lille, Haute, du Forage, Française, Traverzière, de la Gare, Verte, Sainte-Barbe, des Prés, du Midi, de la Lys, de la Linghien.

Douane au chemin de fer, pl. J.-Jaurès, Saint-Martin, rues J.-Jaurès, E.-Zola, du Molinel, Eglise, Banse, imp. Intermann, Mamelon-Vert, Saint-Vincent de Paul, sour Beyle, cité Barbare, cont. Eglise, cité Sébastopol, canton du Soleil, ruelle Gontier, ch. du Colbras.

SECTEUR 2, le 15 : rues Clemenceau, Jemmapes, Ph.-de-Girard, H.-Ghesquière, de la Douane, de la Frontière, ruelle Saint-Roch, rues des Ateliers, Arcole, Montagne, G.-Desmettre, de l'Asile, ruelle Saint-Jean, cour Pollet.

SECTEUR 3, le 16 : rues de la Pannerie, du Nord, de l'Est, Austerlitz, des Champs, Michelet, rues Ed.-Quinet, Flandre, Frères-Baert, de la Limite, Guynemer, cité Saint-Paul.

SECTEUR 4, le 17 : rues V.-Hugo, H.-Carette, imp. Marignan, cité Cornil, Montebello, caserne des douanes, rues Rouge-Porte 2-42 1-17, rues Fr.-de-Précescencé, Mamagram, sent. Caserne.

SECTEUR 5, les 18 et 20 : rues Neuve, Tissage, Moulins, de la Paix, J.-Guesde, du Cimetière, Palestro, rues Turbigo, de l'Abattoir, Jacquard, Dr.-Pierchon, Facteur, av. de l'hôpital, cité en même temps, il leur sera donné un objet destiné à leur prisonnier

VENTE DE VOLAILLES ET LAPINS demain mercredi, sur le marché, Place de Croix. Se munir carte de volailles.

WATTRELOS

SAVON POUR PROFESSIONS SALISSANTES. — Les employeurs sont invités à remettre au service du ravitaillement, 5me guichet, les états numériques et nominatifs de leurs ayants-droit, avant le 25.

AMIS DU JARDIN ET DE LA BASSE-COUR FAMILIALE. — Dimanche s'est tenue, sous la présidence de M. Imbrecht, la réunion de cette société.

Le président adresse des condoléances à MM. Ferroco et Coppens, qui ont eu un deuil récent, puis il annonça qu'une quote-part serait remise aux familles des membres prisonniers.

M. Desmont fit une causerie sur les pulvérisations des arbres fruitiers, la taille des arbustes, la protection des plantes vivaces, la plantation des tulipes et des jacinthes.

Le président remercia le conférencier et la réunion se termina par le tirage d'une tombola.

— Les sociétaires désireux d'obtenir un assortissement de semences pourront se faire inscrire au siège, jusqu'au 25.

FOURRURES
ROBERT, 262, rue Carnot, WATTRELOS
CHOIX QUALITÉ et PRIX. 35038

CENTRO-CINÉ
AUJOURD'HUI à 19 heures 30
Dernière représentation de
LA FILLE DE LA STEPPE
Un sujet rude et émouvant

ETATS CIVILS

ROUBAIX. — Naissances. — Jean-Marie Demuiz, r. de l'Ouest, 155, c. Poullet, 16 — Marie-France Plouvier, 423, r. Jules-Guesde, à Hem, née à la Clinique maternelle. — Paule Cambien 13, r. Larochelocault, nés 845, r de Lannoy.

Publications de mariages. — Marcel Robert, gardien de la paix, 50, r. de Tourcoing et Albertine Pinchon, couturière, de Mons-en-Barœul. — Lucien Delair, charretier, r. Choiseul, fort Mulher, 52 et Maria Vandeostyne, sans prof., de Bondues.

Décès. — Josephine Chuffart, veuve Laurent, 81 ans, 34, r. de Condé, cité Condé, 12. — Georges Lacs, 65 ans, 24, r. de Mons, c. Ducroquet, 2. — Pierre Defrance, 62 ans, r. de Barbieux. — Leonie Cael, 73 ans, 36, r. de Barbieux. — Virginie Holsteyn, veuve Despas, 82 ans, 33, r. de Barbieux. — Elisabeth Schmitz, 79 ans, veuve Lahaye, 11, r. de la Longue-Chemise. — Marie Vandepitte, veuve Dorpe, 80 ans, 14, r de France.

CROIX. — Naissances. — Michel Bougault, fils, 2, r. Jacquard, né à la Maternité. — Claudine Baelens, 97, r. de la Mackellerie, née à la Maternité. — Claude Libbrecht, 89, r de Bapaume, à Lille, né à la Maternité. — Jean-Pierre Bouchez, 73, r. Internmann, à Roubaix, né à la Maternité. — Janine Vanmeenen, r. de Wasquehal, imp. du Couvent, 8, à Roubaix, née à la Maternité.

Publications de mariages. — Robert Hardy, comptable, 40, r. Eugène-Guillaume et Adelina Delval, employée, à Cambrai. — Joseph Dusautoir, manœuvre, à Tourcoing et Blanche Desmons, doubleuse, r. de Coimar, c. Leconte, 10.

Décès. — Georges Mills, 78 ans, 95, r. Jules-Guesde. — Marie-René Launoy, 69 ans, 18, r de l'Allumette. — Marguerite Leeur, 42 ans, à Roubaix.

WASQUEHAL. — Naissances. — Véronique Vandeputte, 19, r. Carpeaux. — Serge Lupin, r. de Tourcoing, 105.

HEM. — Naissance. — Jeanne Coppin, r de la Gare.

Décès. — Francis Spileers, 6 mois, imp Vandemeulebrouck. — Adèle Pavasque, 62 ans, r. de Lille, cité Dancoral. — Henri Devisscher, 63 ans, 1, r. de la Gare.

LEERS. — Décès. — Marie Bulliaux, 50 ans 33, r. Aureie-Guenard

TOURCOING. — Naissances. — Arlette Boutry, r. du Dragon, 5, née r. Nationale, 138. — Liliane Florin, r. de la Baille, appart 47, née r. Nationale, 138. — Eliane Faure, r. Lamartine, appt. 272.

Publications de mariages. — Michel Delannoy, employé, r de Metz, 13 et Antoinette Dumeyere, sans prof., à Mouscron. — Georges Cornelis, magasinier, à Wasquehal et Nelly Duthoit, rascoutière, r. des Palmiers, 30.

Mariage. — Roger Tristan, chauffeur d'auto et Raymonde Antoine, confectionneuse, r. du Chêne-Houpline, 216.

Décès. — Emile Desbonnet, 66 ans, r. de Toulon, 245 — Marie Viseur, 77 ans, veuve Delecourt, r de la Croix-Rouge, 49. — Maurice Mouvoisin, 58 ans, r. Nationale, 138 — Louis Lamarcq, 71 ans, rue du Brun-Pain, 238, décédé r. Nationale, 138 — Mathilde Bonnier, 53 ans, r. Pasteur, 162. — Daniel Viscount, un mois, r. Charcot, 38. — Pidée Carette, 83 ans, r. Saint-Jacques, 56.

HALLUIN. — Naissance. — Françoise Allard, r. de la Paix, 8.

Publications de mariage. — Georges Vandermeeren, magasinier, r. G.-Desmet, 133 et Germaine Detremmerie, coiffeuse, r de la Paix, 65.

Mariage. — Urbain Brouckaert, aide encoleur et Dina Cats, épaleuse.

Décès. — Marcel Verhaeghe, 72 ans, chemin du Tries Calliaux. — Frédéric Thio, 83 ans, r. Turbigo, 67. — Silvie Caekhecke, 76 ans, r. du Midi, 3.

RONCQ. — Naissance. — Annie Coppin, r. Destombes, 3.

Publications de mariage. — Emile Thord, mécanicien, de Tourcoing et Marcelle Cerouge, sans prof.

Décès. — Cyrille Carton, 64 ans, r de la Vieille-Cure, 64.

De 16 h. 52, CE SOIR à 8 h. 39, DEMAIN OBSCURCISSEMENT TOTAL DES LUMIÈRES

RONCQ

Une séance au profit des prisonniers au Blanc-Four

Dimanche 19. à 15 h. 15, aura lieu, en la salle des fêtes, une séance au profit des prisonniers. Au programme : « Loufoco-orchestre » ; « Loufoco et Cie » « L'infirmerie » ; « Au stalag », drame en trois actes, de A. Labouré, ancien prisonnier du stalag 1 A. La séance est organisée par « Les anciens du stalag ». Prix des places : 10, 8 et 5 fr.

MARCQ-EN-BARŒUL

DU BEURRE, DES ŒUFS ET DES LAPINS. — A la suite d'une information parue sous ce titre, Mme Dumortier, cultivatrice au Bois-Blanc, à Linselles, nous prie de dire qu'elle reconnaît avoir vendu deux lapins à un inconnu au prix de 25 fr. le kilo mais proteste énergiquement contre l'accusation d'avoir livré aussi du beurre et des œufs. Ces denrées ne peuvent provenir que d'un autre fournisseur et leur détenteur lui-même ne l'a pas démenti.

COMINES

ENTENTE COMINOISE. — Dimanche, l'équipe 1 A a rencontré, pour la coupe de l'Union de Flandre, l'E. S. Deûlémont et gagné par 2 buts à 0. A la mi-temps, le score était de 1 à0. — Pour le match amicale : E. S. Deûlémont, l'équipe 1 B a battu sa correspondante de Wervicq par 2 à 0, prenant ainsi la troisième place au classement.

Dimanche, en championnat, l'équipe 1A de l'Entente recevra l'A. S. Prémesque, tandis que la 1 B affrontera l'U. S. Frelinghien.

ROUBAIX

Aujourd'hui : saint Mesmin ; demain : sainte Adélaïde.
Soleil : 8 h. 39 - 16 h. 52.
Lune : dernier quartier le 19.
Sapeurs-pompiers : no d'appel: 303.33.
Grand Théâtre : à 18 h. 30, « Héroïdiade ».

A la suite d'une bousculade, une Roubaisienne tombe sous un train en gare de Lille

Elle est tuée sur le coup

Lundi matin, Mme Adolphine Gozet, née Determmann, 56 ans, domiciliée 89, rue Jules-Guesde, se trouvait en gare de Lille. A l'arrivée d'un train, elle fut prise dans une bousculade et précipitée sur les voies devant la locomotive. Quand on la dégagea la malheureuse avait cessé de vivre.

Mme Gozet était accompagnée d'une voisine, Mme Lambert, qui faillit, elle aussi, subir le même sort.

Le corps a été transporté à l'Institut médico-légal de Lille, et une enquête est ouverte sur ce pénible accident

VIANDE DE CHEVAL mercredi à 9 h. 117, rue de France, Roubaix. 17684d

La tombola des prisonniers

Nous avons publié la liste des cinquante premiers numéros gagnants de la tombola des prisonniers dont le tirage a commencé, dimanche matin, au Casino. Voici celle des deux cents autres numéros sortis, depuis :

120.043	79.708	187.259	156.236	149.159	
40.064	103.771	10.549	50.175	184.064	
230.323	198.121	170.999	57.704	83.345	
19.878	80.445	61.602	140.136	199.841	
249.787	238.078	33.568	21.130	114.266	
23.641	101.964	21.358	203.318	50.735	
43.563	84.684	23.123	95.360	8.324	
77.818	71.439	183.581	67.602	23.388	
86.494	51.550	90.746	173.550	140.954	
244.464	20.473	183.621	135.779	118.816	
207.730	142.402	46.951	32.924	72.928	
168.757	55.198	39.171	99.543	83.356	
116.246	114.500	207.697	148.207	61.175	
89.624	78.897	233.027	71.131	78.452	
211.667	80.724	231.783	146.724	44.230	
110.513	104.915	17.802	230.457	201.832	
86.339	71.715	16.177	160.441	63.104	
202.825	41.266	111.445	810	133.374	
176.436	153.028	99.879	164.064	218.277	
4.552	111.732	190.504	66.278	188.369	
89.040	163.560	110.682	51.242	220.806	
209.326	57.909	240.064	209.492	94.886	
85.528	164.383	193.037	65.527	60.640	
134.355	239.985	159.070	61.598	178.663	
220.434	45.065	198.580	233.296	108.721	
94.639	119.987	110.178	161.007	208.136	
134.005	94.276	12.806	166.239	57.346	
34.770	154.500	168.779	121.540	219.074	
182.767	185.576	168.186	218.277	290.290	
213.593	150.934	248.561	119.753	69.085	
241.551	139.921	264.037	188.813	290.770	
180.792	169.035	146.088	122.761	39.327	
227.657	209.166	89.216	186.970	150.265	
140.169	78.365	184.965	166.684